

МИНИСТЕРСТВО ОБРАЗОВАНИЯ МОСКОВСКОЙ ОБЛАСТИ  
ГОСУДАРСТВЕННОЕ БЮДЖЕТНОЕ ОБРАЗОВАТЕЛЬНОЕ УЧРЕЖДЕНИЕ  
ВЫСШЕГО ОБРАЗОВАНИЯ МОСКОВСКОЙ ОБЛАСТИ  
«АКАДЕМИЯ СОЦИАЛЬНОГО УПРАВЛЕНИЯ»



**ГОСУДАРСТВЕННАЯ ИТОГОВАЯ АТТЕСТАЦИЯ  
ПО ОБРАЗОВАТЕЛЬНЫМ ПРОГРАММАМ  
СРЕДНЕГО ОБЩЕГО ОБРАЗОВАНИЯ  
НА ТЕРРИТОРИИ МОСКОВСКОЙ ОБЛАСТИ  
В 2023 ГОДУ**

СБОРНИК СТАТИСТИЧЕСКИХ МАТЕРИАЛОВ

МИНИСТЕРСТВО ОБРАЗОВАНИЯ МОСКОВСКОЙ ОБЛАСТИ  
АСОУ

**ГОСУДАРСТВЕННАЯ ИТОГОВАЯ АТТЕСТАЦИЯ  
ПО ОБРАЗОВАТЕЛЬНЫМ ПРОГРАММАМ  
СРЕДНЕГО ОБЩЕГО ОБРАЗОВАНИЯ  
НА ТЕРРИТОРИИ МОСКОВСКОЙ ОБЛАСТИ  
В 2023 ГОДУ**

Сборник статистических материалов

АСОУ  
2023

**Государственная итоговая аттестация по образовательным программам среднего общего образования на территории Московской области в 2023 году: сборник статистических материалов.** – АСОУ, 2023. – 82 с.

Сборник содержит статистические данные результатов единого государственного экзамена и государственного выпускного экзамена по образовательным программам среднего общего образования на территории Московской области в 2023 году за основной период с резервными сроками.

Сборник составлен на основании информации, представленной Региональным центром обработки информации АСОУ, Министерством образования Московской области и органами местного самоуправления городских округов Московской области, осуществляющими управление в сфере образования.

Редакционный совет:  
*И.М. Бронштейн* – председатель,  
*Е.А. Михайлова, А.А. Лубский*

Материалы подготовили:  
*Е.Н. Оброскова, А.В. Репало, Т.А. Попова, К.В. Алешин, М.С. Вандышева, М.А. Щеглов,*  
*Е.Ю. Давыдова, П.С. Уваров, О.И. Чуднова, М.А. Шлюев*

## С о д е р ж а н и е

Введение .....	4
<b>Сводные данные о результатах государственной итоговой аттестации по образовательным программам среднего общего образования по Московской области и городским округам</b>	
1. Общие показатели участия Московской области в едином государственном экзамене (ЕГЭ) .....	6
2. Общие показатели участия Московской области в государственном выпускном экзамене (ГВЭ) .....	6
3. Количество пунктов проведения экзамена (ППЭ) и аудиторий по экзаменам на территории Московской области в 2023 году .....	6
4. Пункты проведения экзамена (ППЭ), аудитории и экзаменационные материалы.....	7
5. Сводные статистические данные по количеству участников единого государственного экзамена (ЕГЭ) по предметам .....	7
6. Сводные статистические данные по количеству участников государственного выпускного экзамена (ГВЭ) по предметам .....	7
7. Участники единого государственного экзамена (ЕГЭ) с ограниченными возможностями здоровья (ОВЗ) .....	7
8. Результаты участников государственного выпускного экзамена (ГВЭ) с ограниченными возмож- ностями здоровья (ОВЗ) .....	8
9. Выбор количества экзаменов (ЕГЭ) на одного человека (за последние 3 года). Выпускники теку- щего года .....	8
10. Общие сведения о результатах итогового сочинения (изложения) по датам проведения .....	8
11. Итоговое сочинение (изложение). Выпускники текущего года .....	9
12. Общие итоги единого государственного экзамена (ЕГЭ) в 2021-2023 годах. Все категории участников .....	9
13. Количественные показатели участников единого государственного экзамена (ЕГЭ) по административно-территориальным единицам (АТЕ) в 2023 году .....	9
14. Общие результаты единого государственного экзамена (ЕГЭ). Выпускники текущего года .....	11
15. Результаты участников единого государственного экзамена (ЕГЭ), не преодолевших минимальный порог в 2023 году по административно-территориальным единицам (АТЕ). Основной этап .....	12
16. Зависимость тестового балла от гендерного признака. Все категории .....	25
17. Количество участников экзаменов, приступивших к заданию "с" за три года, % .....	26
18. Диаграмма распределения тестовых баллов по предмету .....	26
19. Сведения об апелляциях о несогласии с выставленными баллами по предмету .....	34
20. Зависимость результатов единого государственного экзамена (ЕГЭ) от типа образовательной ор- ганизации. Выпускники текущего года .....	34
21. Зависимость результатов единого государственного экзамена (ЕГЭ) от типа населенного пункта (за последние 3 года). Выпускники текущего года .....	37
22. Результаты единого государственного экзамена (ЕГЭ) по предметам по административно- территориальным единицам (АТЕ) за последние 3 года. Выпускники текущего года .....	38
23. Количество участников, набравших от 220 баллов и более по трем предметам. Выпускники теку- щего года .....	52
24. Список образовательных организаций со средним показателем трех лучших результатов участни- ков в 2023 году. Выпускники текущего года .....	66

## ВВЕДЕНИЕ

---

В сборнике представлена сводная информация по Московской области в целом и в разрезе городских округов за 2023 год на основании результатов государственной итоговой аттестации по образовательным программам среднего общего образования по 15 учебным предметам: русский язык, математика базовый и профильный уровни (обязательные экзамены); литература, физика, химия, биология, география, история, обществознание, английский язык (устная часть и письменная часть), немецкий язык (устная часть и письменная часть), французский язык (устная часть и письменная часть), испанский язык (устная часть и письменная часть), китайский язык (устная часть и письменная часть), информатика и ИКТ в компьютерной форме (экзамены по выбору обучающегося).

Государственная итоговая аттестация (далее – ГИА) проходила в двух основных формах: в форме единого государственного экзамена (далее – ЕГЭ) и в форме государственного выпускного экзамена (далее – ГВЭ).

ЕГЭ – форма государственной итоговой аттестации по образовательным программам среднего общего образования, которая проводится с использованием контрольных измерительных материалов, представляющих собой комплексы заданий стандартизированной формы для определения соответствия результатов освоения обучающимися образовательных программ среднего общего образования требованиям федерального государственного образовательного стандарта.

ГВЭ – форма государственной итоговой аттестации по образовательным программам среднего общего образования, которая проводится с использованием текстов, тем, заданий, билетов для обучающихся с ограниченными возможностями здоровья (ОВЗ), обучающихся детей-инвалидов и инвалидов, освоивших образовательные программы среднего общего образования, обучающихся в специальных учебно-воспитательных учреждениях закрытого типа, а также в учреждениях, исполняющих наказание в виде лишения свободы, обучающихся по образовательным программам среднего профессионального образования, получающих среднее общее образование по имеющим государственную аккредитацию образовательным программам среднего общего образования, в том числе по образовательным программам среднего профессионального образования, интегрированным с образовательными программами основного общего и среднего общего образования.

ГИА проводилась в специально оборудованных пунктах проведения экзаменов (далее – ППЭ). Количество и места расположения ППЭ определялись, исходя из общей численности участников экзаменов, территориальной доступности, вместимости аудиторного фонда с учетом максимально возможного наполнения и оптимальной схемы организованного прибытия участников экзаменов в ППЭ.

В соответствии с требованиями Порядка проведения государственной итоговой аттестации по образовательным программам среднего общего образования, утвержденного приказом от 07.11.2018 Министерства просвещения Российской Федерации № 190 и Федеральной службы по надзору в сфере образования и науки № 1512, все ППЭ были оснащены системами подавления сигналов подвижной связи, стационарными и переносными металлоискателями, системами видеонаблюдения, позволяющими осуществлять видеозапись и трансляцию проведения экзаменов в информационно-телекоммуникационной сети «Интернет» с соблюдением требований законодательства Российской Федерации в области защиты персональных данных. Трансляция из ППЭ осуществлялась в режиме реального времени на федеральный портал SMOTRIEGE.RU. Для обеспечения прозрачности проведения ГИА помещения Регионального центра обработки информации АСОУ (далее – РЦОИ), задействованные в процедурах подготовки, проведения ГИА и обработки его результатов, помещения для работы предметных и конфликтной комиссий были оборудованы средствами видеонаблюдения.

В целях соблюдения требований нормативных правовых и распорядительных документов, инструктивных и методических материалов федерального и регионального уровней по подготовке и проведению ГИА по образовательным программам среднего общего образования на территории Московской области во всех ППЭ использовалась технология печати полного комплекта экзаменационных материалов (далее – ЭМ) в ППЭ и технология перевода бланков участников в электронный вид в аудиториях ППЭ (сканирование бланков участников экзаменов и форм ППЭ, обеспечение защищенной передачи бланков в электронном виде из ППЭ в РЦОИ с использованием автоматизированных средств, обеспечение приема зашифрованных бланков ответов участников РЦОИ и их дальнейшую обработку на региональном и федеральном уровнях), за исключением экзаменов по иностранным языкам. Использование ЭМ на бумажных носителях сохранялось для ППЭ, организованных на дому, на базе медицинских учреждений, ППЭ, организованных для обучающихся, освоивших образовательные программы среднего общего образования в специальных учебно-воспитательных учреждениях закрытого типа, в учреждениях, исполняющих наказание в виде лишения свободы, и учреждениях для несовершеннолетних лиц, подозреваемых, обвиняемых, содержащихся под стражей, а также для ППЭ в которых используются ЭМ, выполненные рельефно-точечным шрифтом Брайля.

Доставка ЭМ в ППЭ осуществлялась с использованием информационно-телекоммуникационной сети «Интернет», за исключением ППЭ, в которых использовались ЭМ на бумажных носителях.

В целях корректного и сопоставимого использования результатов ГИА статистические материалы разбиты на блоки, содержащие информацию по различным категориям участников ГИА, дополнены сравнительными результатами за 2021, 2022, 2023 годы.

Сборник представляет собой систематизированный массив данных, который содержит единые подходы к оценке учебных достижений, что позволяет более эффективно применять решения для повышения качества образования как на региональном, так и на муниципальном уровнях, а также на уровне образовательной организации для устранения про-

блем в освоении федеральных образовательных стандартов среднего общего образования, давать оценку степени овладения выпускниками общеобразовательных учреждений обязательного минимума содержания учебных предметов, определять направления по совершенствованию образовательного процесса и учебно-методического обеспечения учебных предметов, совершенствовать работу по разработке и реализации дополнительных профессиональных программ повышения квалификации учителей и руководителей образовательных организаций.

**СВОДНЫЕ ДАННЫЕ О РЕЗУЛЬТАТАХ ГОСУДАРСТВЕННОЙ ИТОГОВОЙ АТТЕСТАЦИИ  
ПО ОБРАЗОВАТЕЛЬНЫМ ПРОГРАММАМ СРЕДНЕГО ОБЩЕГО ОБРАЗОВАНИЯ  
ПО МОСКОВСКОЙ ОБЛАСТИ И ГОРОДСКИМ ОКРУГАМ**

**1. ОБЩИЕ ПОКАЗАТЕЛИ УЧАСТИЯ МОСКОВСКОЙ ОБЛАСТИ В ЕДИНОМ ГОСУДАРСТВЕННОМ ЭКЗАМЕНЕ**

Показатели	2021	2022	2023
Муниципальные органы управления образованием	62	60	60
Образовательные учреждения	1137	1050	984
Пункты проведения экзаменов	293	298	297
Пробный экзамен (предметы)	3	5	8
Экзамены. Основные сроки (предметы)	20	16	16
Экзамены. Дополнительные сроки (предметы)	11	2	2

**2. ОБЩИЕ ПОКАЗАТЕЛИ УЧАСТИЯ МОСКОВСКОЙ ОБЛАСТИ В ГОСУДАРСТВЕННОМ ВЫПУСКНОМ ЭКЗАМЕНЕ**

Показатели	2021	2022	2023
Муниципальные органы управления образованием	54	31	26
Образовательные учреждения	469	55	39
Пункты проведения экзаменов	70	29	42
Экзамены. Основные сроки (предметы)	2	2	2
Экзамены. Дополнительные сроки (предметы)	2	2	2

**3. КОЛИЧЕСТВО ПУНКТОВ ПРОВЕДЕНИЯ ЭКЗАМЕНА (ППЭ) И АУДИТОРИЙ ПО ЭКЗАМЕНАМ  
НА ТЕРРИТОРИИ МОСКОВСКОЙ ОБЛАСТИ В 2023 ГОДУ**

Предмет	Дата	Кол-во ППЭ	Кол-во аудиторий	Кол-во регистраций	Кол-во участников
Русский язык	29.05.2023	290	2632	34943	34515
	22.06.2023	37	164	1998	1131
	01.07.2023	6	6	13	10
Математика профильная	01.06.2023	264	1325	17023	15350
	26.06.2023	47	178	2161	1449
	01.07.2023	6	6	24	19
Физика	05.06.2023	139	431	5114	4594
	29.06.2023	27	45	483	226
	01.07.2023	4	4	6	1
Химия	26.05.2023	126	328	3610	3392
	28.06.2023	35	52	482	287
	01.07.2023	8	8	30	13
Биология	13.06.2023	152	485	5557	5117
	27.06.2023	36	84	903	528
	01.07.2023	8	8	38	18
История	05.06.2023	142	413	4795	4270
	29.06.2023	27	52	613	298
	01.07.2023	4	4	6	2
География	26.05.2023	89	126	1055	738
	23.06.2023	31	33	133	52
	01.07.2023	5	5	11	2
Английский язык	13.06.2023	162	622	7481	6887
	27.06.2023	36	62	639	357
	01.07.2023	8	8	50	9
Немецкий язык	13.06.2023	22	23	38	33
	27.06.2023	13	13	21	11
	01.07.2023	1	1	1	0
Французский язык	13.06.2023	16	16	25	20
	27.06.2023	10	10	13	6
	01.07.2023	2	2	2	0
Обществознание	08.06.2023	207	1391	18039	16622
	28.06.2023	38	115	1422	790
	01.07.2023	8	8	24	13
Испанский язык	13.06.2023	7	7	8	6
	27.06.2023	6	6	7	4
	01.07.2023	1	1	2	0
Китайский язык	13.06.2023	12	12	17	15
	27.06.2023	7	7	8	3
	01.07.2023	1	1	1	0
Литература	26.05.2023	126	319	3456	3053
	23.06.2023	32	51	498	253
	01.07.2023	8	10	76	33

Предмет	Дата	Кол-во ППЭ	Кол-во аудиторий	Кол-во регистраций	Кол-во участников
Математика базовая	01.06.2023	262	1403	17530	17080
	26.06.2023	45	128	1280	1265
	01.07.2023	3	3	4	4
Информатика и ИКТ (КЕГЭ)	19.06.2023	169	734	4779	4242
	20.06.2023	100	465	2917	2509
	27.06.2023	37	100	556	290
	01.07.2023	5	10	54	15

#### 4. ПУНКТЫ ПРОВЕДЕНИЯ ЭКЗАМЕНА (ППЭ), АУДИТОРИИ И ЭКЗАМЕНАЦИОННЫЕ МАТЕРИАЛЫ

Год	Количество ППЭ, шт.	Количество аудиторий, шт.	Доля аудиторий ППЭ с печатью КИМ в аудиториях ППЭ, %	Доля ППЭ с печатью КИМ в аудиториях ППЭ, %	Доля ППЭ с технологией сканирования ЭМ в ППЭ, %	Доля ППЭ с применением 2-х технологий (печать и сканирование), %	Количество ППЭ на дому, шт.	Количество ППЭ с адресной доставкой ЭМ
2023	320	3411	98,12	85,94	85,94	85,94	42	43
2022	327	3460	97,75	85,02	85,02	85,02	48	48
2021	293	3470	98,64	87,54	85,67	85,67	43	43

#### 5. СВОДНЫЕ СТАТИСТИЧЕСКИЕ ДАННЫЕ ПО КОЛИЧЕСТВУ УЧАСТНИКОВ ЕДИНОГО ГОСУДАРСТВЕННОГО ЭКЗАМЕНА (ЕГЭ) ПО ПРЕДМЕТАМ

Предмет	2021	2022	2023
Русский язык	36850	36365	35656
Математика профильная	21051	18231	16818
Математика базовая	0	18814	18349
Физика	6589	5405	4821
Химия	4196	3666	3692
Биология	6280	5652	5663
История	4715	4565	4570
География	737	668	792
Обществознание	18380	17453	17425
Информатика и ИКТ	5763	6227	7056
Литература	3396	3255	3339
Английский язык	7542	7822	7253
Немецкий язык	47	54	44
Французский язык	48	40	26
Испанский язык	3	9	10
Китайский язык	19	12	18
<b>Общее количество человеко-тестов</b>	<b>115616</b>	<b>128238</b>	<b>125532</b>

#### 6. СВОДНЫЕ СТАТИСТИЧЕСКИЕ ДАННЫЕ ПО КОЛИЧЕСТВУ УЧАСТНИКОВ ГОСУДАРСТВЕННОГО ВЫПУСКНОГО ЭКЗАМЕНА (ГВЭ) ПО ПРЕДМЕТАМ

Наименование категории участников	Общее количество участников	Предмет	
		Русский язык	Математика
Все категории	90	86	88
Выпускники текущего года	89	85	87

#### 7. УЧАСТНИКИ ЕДИНОГО ГОСУДАРСТВЕННОГО ЭКЗАМЕНА (ЕГЭ) С ОГРАНИЧЕННЫМИ ВОЗМОЖНОСТЯМИ ЗДОРОВЬЯ (ОВЗ)

Предмет	Количество выпускников текущего года с ОВЗ, чел.	Доля высокобалльников ЕГЭ (от 81 до 100 баллов) с ОВЗ, %	Количество участников, сдававших ЕГЭ на дому, чел.
Русский язык	394	26,40	31
Математика профильная	142	7,75	11
Физика	38	18,42	0
Химия	57	12,28	2
Биология	90	4,44	3
История	45	17,78	1
География	9	11,11	0
Английский язык	76	27,63	2
Немецкий язык	1	0,00	0
Французский язык	1	0,00	0
Обществознание	164	9,76	9
Математика базовая	248	0,00	6
Литература	57	31,58	2
Информатика и ИКТ (КЕГЭ)	70	14,29	3



**8. РЕЗУЛЬТАТЫ УЧАСТНИКОВ ГОСУДАРСТВЕННОГО ВЫПУСКНОГО ЭКЗАМЕНА (ГВЭ)  
С ОГРАНИЧЕННЫМИ ВОЗМОЖНОСТЯМИ ЗДОРОВЬЯ (ОВЗ)**

Предмет	Количество выпускников текущего года с ОВЗ, чел.	Получившие "2"		Получившие "3"		Получившие "4"		Получившие "5"	
		Кол-во	%	Кол-во	%	Кол-во	%	Кол-во	%
Русский язык	41	0	0	1	2,44	27	65,85	13	31,71
Математика	43	4	9,30	10	23,26	22	51,16	7	16,28

**9. ВЫБОР КОЛИЧЕСТВА ЭКЗАМЕНОВ (ЕГЭ) НА ОДНОГО ЧЕЛОВЕКА (ЗА ПОСЛЕДНИЕ 3 ГОДА).  
ВЫПУСКНИКИ ТЕКУЩЕГО ГОДА**

	Количество предметов									
	1	2	3	4	5	6	7	8	9	10
Количество выбранных предметов участниками ЕГЭ в 2023 году	13	1813	14491	16560	1091	36	5	0	0	0
В % к общему числу участников ЕГЭ в 2023 году	0,04	5,33	42,61	48,69	3,21	0,11	0,02	0	0	0
Количество выбранных предметов участниками ЕГЭ в 2022 году	1	2253	14403	16860	1371	55	1	0	0	0
В % к общему числу участников ЕГЭ в 2022 году	0,00	6,45	41,22	48,25	3,92	0,16	<0.01	0	0	0
Количество выбранных предметов участниками ЕГЭ в 2021 году	529	3843	23181	7124	411	21	3	1	1	0
В % к общему числу участников ЕГЭ в 2021 году	1,38	9,99	60,27	18,52	1,07	0,05	0,01	<0.01	<0.01	0

**10. ОБЩИЕ СВЕДЕНИЯ О РЕЗУЛЬТАТАХ ИТОГОВОГО СОЧИНЕНИЯ (ИЗЛОЖЕНИЯ) ПО ДАТАМ ПРОВЕДЕНИЯ**

07.12.2023						
Предмет	Номер темы итогового сочинения	Тема итогового сочинения	Количество участников	% от общего числа	Количество сдавших	% сдавших
Сочинение	102	Какую жизненную цель можно назвать благородной?	10502	30,76	10412	99,14
	210	Что такое взаимопонимание?	4316	12,64	4219	97,75
	310	Когда представитель старшего поколения становится настоящим авторитетом для молодежи?	1704	4,99	1660	97,42
	409	В чём ценность исторического опыта?	950	2,78	918	96,63
	512	Почему достижения прогресса, дающие человеку удобства и комфорт, могут быть опасны для человечества?	4103	12,02	4036	98,37
	605	Что делает человека подлинно счастливым?	12566	36,80	12459	99,15
Изложение	902	Песок	82	100	80	97,56

01.02.2023						
Предмет	Номер темы итогового сочинения	Тема итогового сочинения	Количество участников	% от общего числа	Количество сдавших	% сдавших
Сочинение	124	В чём разница между надеждами и иллюзиями?	59	8,12	56	94,92
	222	Можно ли считать честь вечным нравственным принципом?	115	15,82	111	96,52
	323	Человек и толпа.	76	10,45	68	89,47
	422	Какую жизнь можно считать прожитой не зря?	394	54,20	369	93,65
	525	Согласны ли Вы с утверждением, что «время лечит»?	51	7,02	40	78,43
	630	Прикосновение к шедевру искусства – это путь к самопознанию	31	4,26	28	90,32
Изложение	922	Фёдор	7	100,00	6	85,71

03.05.2023						
Предмет	Номер темы итогового сочинения	Тема итогового сочинения	Количество участников	% от общего числа	Количество сдавших	% сдавших
Сочинение	147	В чём проявляется любовь к жизни?	23	32,39	21	91,30
	244	Почему важно уметь сострадать другому?	18	25,35	16	88,89
	344	В какой дом хочется приходить снова и снова?	6	8,45	5	83,33
	443	Важен ли для современного человека опыт предыдущих поколений?	9	12,68	8	88,89
	549	Шаги цивилизации: обретения и потери.	2	2,82	2	100,00
	652	Помогают ли произведения искусства (книга, музыка, фильм, спектакль) лучше понять себя?	13	18,31	11	84,62
Изложение	942	Необычная пятница	1	100,00	1	100,00

**11. ИТОГОВОЕ СОЧИНЕНИЕ (ИЗЛОЖЕНИЕ). ВЫПУСКНИКИ ТЕКУЩЕГО ГОДА**

Учебный год	Количество выпускников текущего года, чел.	Количество участников итогового сочинения, чел.	Количество участников изложения, чел.	Доля участников итогового сочинения, не допущенных к ГИА, %	Доля участников итогового сочинения, сдавших с 1 раза, %	Доля участников итогового сочинения, сдавших со 2 и 3 раза, %	Доля участников, получивших «незачет» по итоговому сочинению, %	Доля участников, получивших «незачет» по изложению, %
2022/2023	34215	34143	72	0,00	98,82	1,18	0,00	0,00
2021/2022	35239	35097	79	0,00	98,81	1,19	0,00	0,00
2020/2021	37128	36559	88	0,54	98,61	0,85	0,01	0

**12. ОБЩИЕ ИТОГИ ЕДИНОГО ГОСУДАРСТВЕННОГО ЭКЗАМЕНА (ЕГЭ) В 2021-2023 ГОДАХ. ВСЕ КАТЕГОРИИ УЧАСТНИКОВ**

Общеобразовательный предмет	Количество участников ЕГЭ, чел.			Количество высокобалльников (80-99), чел.			Доля высокобалльников (80-99), %			Количество 100-балльников, чел.			Доля 100-балльников, %			Доля не преодолевших минимального порога, %		
	2021	2022	2023	2021	2022	2023	2021	2022	2023	2021	2022	2023	2021	2022	2023	2021	2022	2023
Русский язык	36850	36365	35656	13267	11839	9794	36,00	32,56	27,47	286	309	244	0,78	0,85	0,68	0,08	0,14	0,14
Математика профильная	21051	18231	16818	2370	2064	1235	11,26	11,32	7,34	48	65	43	0,23	0,36	0,26	7,87	8,47	4,02
Физика	6589	5405	4821	1055	680	711	16,01	12,58	14,75	31	14	13	0,47	0,26	0,27	3,70	4,61	6,72
Химия	4196	3666	3692	608	498	588	14,49	13,58	15,93	42	21	34	1,00	0,57	0,92	18,37	24,52	18,8
Биология	6280	5652	5663	299	245	355	4,76	4,33	6,27	3	3	6	0,05	0,05	0,11	18,76	16,67	20,13
История	4715	4565	4570	823	777	777	17,45	17,02	17	35	57	15	0,74	1,25	0,33	5,17	5,35	7,2
География	737	668	792	73	57	70	9,91	8,53	8,84	8	1	10	1,09	0,15	1,26	3,53	7,34	9,34
Английский язык	7542	7822	7253	3665	3688	2217	48,59	47,15	30,57	12	20	22	0,16	0,26	0,3	0,69	0,65	2,04
Немецкий язык	47	54	44	13	21	9	27,66	38,89	20,45	1	0	1	2,13	0,00	2,27	2,13	0,00	13,64
Французский язык	48	40	26	22	22	7	45,83	55,00	26,92	0	0	0	0,00	0,00	0	2,08	0,00	11,54
Обществознание	18380	17453	17425	1689	2609	1887	9,19	14,95	10,83	23	26	6	0,13	0,15	0,03	19,08	10,96	19,36
Испанский язык	3	9	10	1	3	1	33,33	33,33	10	0	0	0	0,00	0,00	0	0,00	0,00	10
Китайский язык	19	12	18	12	5	6	63,16	41,67	33,33	1	0	0	5,26	0,00	0	5,26	8,33	0
Литература	3396	3255	3339	909	704	1020	26,77	21,63	30,55	162	136	175	4,77	4,18	5,24	2,21	1,90	2,19
Математика базовая	0	18814	18349	0	0	0	0,00	0,00	0	0	0	0	0,00	0,00	0	0,00	1,96	1,69
Информатика и ИКТ(КЕГЭ)	5763	6227	7056	1337	1416	924	23,20	22,74	13,1	30	21	26	0,52	0,34	0,37	8,03	12,99	14,84

**13. КОЛИЧЕСТВЕННЫЕ ПОКАЗАТЕЛИ УЧАСТНИКОВ ЕДИНОГО ГОСУДАРСТВЕННОГО ЭКЗАМЕНА (ЕГЭ) ПО АДМИНИСТРАТИВНО-ТЕРРИТОРИАЛЬНЫМ ЕДИНИЦАМ (АТЕ) В 2023 ГОДУ**

Муниципальное образование	Участники, зарегистрированные на экзамены					Участники, имеющие действующие результаты					Участники, набравшие 220 баллов и более				
	Всего	ВТГ	ВПЛ	СПО	Иные	Всего	ВТГ	ВПЛ	СПО	Иные	Всего	ВТГ	ВПЛ	СПО	Иные
Балашиха городской округ	2474	2177	239	58	0	2359	2172	147	40	0	641	622	16	3	0
Богородский городской округ	875	763	72	39	1	844	763	46	34	1	178	177	0	1	0
Бронницы городской округ	140	126	7	7	0	136	125	5	6	0	50	50	0	0	0
Власиха ЗАТО городской округ	189	176	8	5	0	185	176	6	3	0	45	45	0	0	0
Волоколамский городской округ	159	149	7	3	0	154	149	3	2	0	22	22	0	0	0
Воскресенск городской округ	685	619	47	19	0	663	617	33	13	0	151	149	1	1	0
Восход ЗАТО городской округ	6	6	0	0	0	6	6	0	0	0	2	2	0	0	0
Городской округ Коломна	1052	944	78	29	1	1030	944	59	27	0	300	294	5	1	0
Городской округ Пушкинский	1372	1207	126	38	1	1315	1203	79	32	1	291	280	10	1	0
Дзержинский городской округ	227	201	21	5	0	218	201	13	4	0	45	43	0	2	0
Дмитровский городской округ	731	668	54	9	0	714	668	40	6	0	186	184	2	0	0
Долгопрудный городской округ	789	698	65	25	1	750	696	36	18	0	324	314	10	0	0
Домодедово городской округ	908	810	69	25	4	867	808	35	21	3	202	195	2	5	0
Дубна городской округ	418	363	44	8	3	399	362	28	7	2	135	135	0	0	0
Егорьевск городской округ	372	312	31	23	6	352	311	19	16	6	85	82	1	2	0
Жуковский городской округ	671	594	64	10	3	646	593	42	8	3	190	188	2	0	0
Зарайск городской округ	91	85	3	3	0	91	85	3	3	0	29	29	0	0	0
Звёздный городок ЗАТО городской округ	40	37	1	1	1	39	37	1	0	1	10	10	0	0	0
Истра городской округ	734	675	53	4	2	714	675	33	4	2	179	176	3	0	0
Кашира городской округ	239	220	17	2	0	232	220	11	1	0	56	56	0	0	0
Клин городской округ	576	507	49	16	4	561	506	37	16	2	122	117	3	2	0
Королев городской округ	1302	1122	141	34	5	1242	1121	90	26	5	418	407	8	2	1

Муниципальное образование	Участники, зарегистрированные на экзамены					Участники, имеющие действующие результаты					Участники, набравшие 220 баллов и более				
	Всего	ВГГ	ВПЛ	СПО	Иные	Всего	ВГГ	ВПЛ	СПО	Иные	Всего	ВГГ	ВПЛ	СПО	Иные
Котельники городской округ	107	91	14	2	0	100	91	9	0	0	20	19	1	0	0
Красногорск городской округ	1496	1343	127	20	6	1445	1340	84	15	6	355	349	4	2	0
Краснознаменск городской округ	299	274	16	9	0	290	274	9	7	0	115	112	1	2	0
Ленинский городской округ	1138	1035	85	17	1	1087	1028	48	11	0	177	173	3	1	0
Лобня городской округ	525	468	45	12	0	512	468	33	11	0	136	130	4	2	0
Лосино-Петровский городской округ	185	170	8	7	0	178	170	3	5	0	37	36	1	0	0
Лотошино городской округ	63	63	0	0	0	63	63	0	0	0	21	21	0	0	0
Луховицы городской округ	245	222	14	9	0	239	221	11	7	0	46	46	0	0	0
Лыткарино городской округ	248	219	23	6	0	236	219	12	5	0	59	59	0	0	0
Люберцы городской округ	1376	1216	136	21	3	1308	1215	77	14	2	281	276	5	0	0
Можайский городской округ	266	240	20	5	1	254	238	12	3	1	41	41	0	0	0
Молодёжный ЗАТО городской округ	21	20	1	0	0	21	20	1	0	0	1	1	0	0	0
Мытищи городской округ	1721	1563	130	28	0	1659	1549	88	22	0	464	454	10	0	0
Наро-Фоминский городской округ	701	601	74	23	3	670	597	51	21	1	137	134	2	1	0
Одинцовский городской округ	2551	2160	216	122	53	2418	2149	128	98	43	607	589	7	11	0
Орехово-Зуевский городской округ	835	739	64	29	3	792	738	34	17	3	249	247	1	0	1
Павловский Посад городской округ	321	273	29	19	0	304	273	17	14	0	83	81	2	0	0
Подольск городской округ	1794	1593	154	43	4	1741	1592	110	36	3	452	435	14	3	0
Протвино городской округ	204	185	12	4	3	199	185	8	3	3	69	68	1	0	0
Пушино городской округ	109	95	10	4	0	101	95	3	3	0	28	28	0	0	0
Раменский городской округ	1310	1183	94	31	2	1271	1181	64	25	1	340	336	4	0	0
Реутов городской округ	442	382	52	8	0	422	381	34	7	0	116	114	2	0	0
Рузский городской округ	309	270	29	10	0	293	270	16	7	0	45	43	1	1	0
Сергиево-Посадский городской округ	1103	963	102	37	1	1056	962	64	29	1	303	298	4	1	0
Серебряные Пруды городской округ	69	68	1	0	0	68	68	0	0	0	9	9	0	0	0
Серпухов городской округ	886	668	177	41	0	830	661	132	37	0	137	134	1	2	0
Солнечногорск городской округ	583	515	52	14	2	553	513	32	6	2	94	92	0	2	0
Ступино городской округ	550	521	26	2	1	539	519	19	0	1	124	124	0	0	0
Талдомский городской округ	166	152	13	1	0	161	152	8	1	0	25	25	0	0	0
Фрязино городской округ	427	372	43	12	0	408	372	29	7	0	111	108	3	0	0
Химки городской округ	1566	1381	158	25	2	1505	1375	110	18	2	327	319	7	1	0
Черноголовка городской округ	129	115	7	5	2	124	115	4	4	1	46	46	0	0	0
Чехов городской округ	666	575	49	36	6	641	574	32	29	6	164	164	0	0	0
Шатура городской округ	216	193	18	5	0	211	193	14	4	0	40	39	0	1	0
Шаховская городской округ	74	64	10	0	0	69	64	5	0	0	16	16	0	0	0
Щёлково городской округ	993	883	72	34	4	966	882	51	29	4	228	220	5	3	0
Электрогорск городской округ	86	78	7	1	0	83	78	5	0	0	12	11	1	0	0
Электросталь городской округ	778	686	70	22	0	753	686	49	18	0	213	210	0	3	0
<b>Итого</b>	<b>38608</b>	<b>34098</b>	<b>3354</b>	<b>1027</b>	<b>129</b>	<b>37087</b>	<b>34009</b>	<b>2172</b>	<b>800</b>	<b>106</b>	<b>9389</b>	<b>9184</b>	<b>147</b>	<b>56</b>	<b>2</b>

14. ОБЩИЕ РЕЗУЛЬТАТЫ ЕДИНОГО ГОСУДАРСТВЕННОГО ЭКЗАМЕНА (ЕГЭ). ВЫПУСКНИКИ ТЕКУЩЕГО ГОДА

Предмет	Участников за-регистрировано			Участников сдавало			Минимальный порог			Преодолели минимальный порог						Не преодолели минимальный порог						Участники, получившие от 80 до 99 баллов						Набравших 100 баллов					
	2021		2022		2023		2021		2022		2023		2021		2022		2023		2021		2022		2023		2021		2022		2023				
	Кол-во	%	Кол-во	%	Кол-во	%	Кол-во	%	Кол-во	%	Кол-во	%	Кол-во	%	Кол-во	%	Кол-во	%	Кол-во	%	Кол-во	%	Кол-во	%	Кол-во	%	Кол-во	%	Кол-во	%			
Русский язык	35266	37471	34083	35105	34938	33993	24	24	24	99,99	99,91	99,94	3	31	20	0,01	0,09	0,06	12872	11553	9462	36,67	33,07	27,84	278	309	237	0,79	0,88	0,7			
Математика профильная	20516	18983	16610	19731	17239	15770	27	27	27	93,4	92,89	98,08	1302	1225	302	6,6	7,11	1,92	2322	2024	1194	11,77	11,74	7,57	47	62	41	0,24	0,36	0,26			
Физика	6871	6220	5042	6182	5113	4596	36	36	36	97,33	96,73	94,61	165	167	246	2,67	3,27	5,39	1033	674	703	16,71	13,18	15,4	29	14	12	0,47	0,27	0,26			
Химия	4030	4074	3437	3768	3310	3302	36	36	36	83,84	78,34	83,4	609	717	548	16,19	21,96	16,9	580	481	569	15,39	14,53	17,23	41	21	32	1,60	0,63	0,97			
Биология	6156	6951	5410	5562	5073	5062	36	36	36	81,95	83,97	80,68	1004	813	978	18,05	16,03	19,32	278	219	332	5	4,32	6,56	3	3	5	0,05	0,06	0,1			
История	4884	5505	4711	4269	4200	4217	32	32	32	95,43	95,31	93,15	195	197	289	4,57	4,69	6,85	759	734	742	17,78	17,48	17,6	32	52	15	0,75	1,24	0,36			
География	1079	1069	1091	688	626	744	37	37	37	96,37	92,65	91,13	25	46	66	3,63	7,35	8,87	67	54	67	9,74	8,63	9,01	7	1	10	1,02	0,16	1,34			
Английский язык	7824	8752	7412	7180	7515	6860	22	22	22	99,47	99,48	98,37	38	39	112	0,53	0,52	1,63	3526	3587	2134	49,11	47,73	31,11	12	19	22	0,17	0,25	0,32			
Немецкий язык	53	70	49	43	47	38	22	22	22	97,67	100,00	89,47	1	0	4	2,33	0	10,53	13	19	8	30,23	40,43	21,05	1	0	0	2,33	0	0			
Французский язык	45	44	30	39	35	21	22	22	38	35	19	97,44	100,00	90,48	1	0	2	2,56	20	17	5	51,28	48,57	23,81	0	0	0	0	0	0			
Обществознание	18695	19460	17676	17284	16542	14923	42	42	42	81,8	89,60	81,39	3145	1720	3057	18,2	10,4	18,61	1624	2514	1813	9,4	15,2	11,04	22	25	5	0,13	0,15	0,03			
Испанский язык	3	11	14	3	6	10	22	22	3	6	9	100,00	90	0	1	0	0	10	1	2	1	33,33	33,33	10	0	0	0	0	0	0			
Китайский язык	24	17	25	18	12	17	22	22	17	11	17	94,44	100	1	1	0	5,56	8,33	0	12	5	6	66,67	41,67	35,29	1	0	0	5,56	0	0		
Литература	3460	3956	3450	3060	2971	3043	32	32	32	98,2	98,49	98,06	55	45	59	1,8	1,51	1,94	836	644	962	27,32	21,68	31,61	151	122	165	4,93	4,11	5,42			
Математика базовая	0	18973	18344	0	18748	18269	0	3	3	0	98,04	98,34	0	367	303	0	1,96	1,66	0	0	0	0	0	0	0	0	0	0	0	0			
Информатика и ИКТ (КЕГЭ)	6207	7305	7539	5508	5958	6719	40	40	40	92,43	87,51	86,2	417	744	927	7,57	12,49	13,8	1306	1384	903	23,71	23,23	13,44	29	21	26	0,53	0,35	0,39			

**15. РЕЗУЛЬТАТЫ УЧАСТНИКОВ ЕДИНОГО ГОСУДАРСТВЕННОГО ЭКЗАМЕНА (ЕГЭ), НЕ ПРЕОДОЛЕВШИХ МИНИМАЛЬНЫЙ ПОРОГ В 2023 ГОДУ ПО АДМИНИСТРАТИВНО-ТЕРРИТОРИАЛЬНЫМ ЕДИНИЦАМ (АТЕ). ОСНОВНОЙ ЭТАП**

Предмет	Муниципальное образование	Все участники			Выпускники текущего года			Выпускники, не завершившие среднее (полное) общее образование (не прошедшие ГИА)		
		Количество участников	Количество участников, не преодолевших минимальный порог	%, от общего количества	Количество участников	Количество участников, не преодолевших минимальный порог	%, от общего количества	Количество участников	Количество участников, не преодолевших минимальный порог	%, от общего количества
Русский язык	Балашиха городской округ	2284	1	0,04	2172	1	0,05	0	0	0,00
Русский язык	Богородский городской округ	820	2	0,24	763	1	0,13	0	0	0,00
Русский язык	Бронницы городской округ	131	0	0,00	125	0	0,00	0	0	0,00
Русский язык	Власиха ЗАТО городской округ	183	0	0,00	176	0	0,00	0	0	0,00
Русский язык	Волоколамский городской округ	152	0	0,00	149	0	0,00	0	0	0,00
Русский язык	Воскресенск городской округ	643	0	0,00	617	0	0,00	0	0	0,00
Русский язык	Восход ЗАТО городской округ	6	0	0,00	6	0	0,00	0	0	0,00
Русский язык	Городской округ Коломна	995	0	0,00	944	0	0,00	0	0	0,00
Русский язык	Городской округ Пушкинский	1269	1	0,08	1201	1	0,08	1	0	0,00
Русский язык	Дзержинский городской округ	209	1	0,48	201	0	0,00	0	0	0,00
Русский язык	Дмитровский городской округ	688	1	0,15	668	1	0,15	0	0	0,00
Русский язык	Долгопрудный городской округ	738	0	0,00	696	0	0,00	0	0	0,00
Русский язык	Домодедово городской округ	840	0	0,00	808	0	0,00	0	0	0,00
Русский язык	Дубна городской округ	375	1	0,27	362	0	0,00	0	0	0,00
Русский язык	Егорьевск городской округ	336	0	0,00	311	0	0,00	2	0	0,00
Русский язык	Жуковский городской округ	615	0	0,00	591	0	0,00	0	0	0,00
Русский язык	Зарайск городской округ	87	0	0,00	85	0	0,00	0	0	0,00
Русский язык	Звёздный городок ЗАТО городской округ	39	0	0,00	37	0	0,00	1	0	0,00
Русский язык	Истра городской округ	688	0	0,00	675	0	0,00	0	0	0,00
Русский язык	Кашира городской округ	229	0	0,00	220	0	0,00	0	0	0,00
Русский язык	Клин городской округ	537	1	0,19	505	0	0,00	0	0	0,00
Русский язык	Королев городской округ	1185	3	0,25	1120	0	0,00	1	0	0,00
Русский язык	Котельники городской округ	98	0	0,00	91	0	0,00	0	0	0,00
Русский язык	Красногорск городской округ	1395	1	0,07	1338	1	0,07	1	0	0,00
Русский язык	Краснознаменск городской округ	281	1	0,36	274	0	0,00	0	0	0,00
Русский язык	Ленинский городской округ	1058	4	0,38	1028	4	0,39	0	0	0,00
Русский язык	Лобня городской округ	491	0	0,00	468	0	0,00	0	0	0,00
Русский язык	Лосино-Петровский городской округ	177	1	0,56	170	1	0,59	0	0	0,00
Русский язык	Лотошино городской округ	63	0	0,00	63	0	0,00	0	0	0,00
Русский язык	Луховицы городской округ	229	0	0,00	221	0	0,00	0	0	0,00
Русский язык	Лыткарино городской округ	227	1	0,44	219	0	0,00	0	0	0,00
Русский язык	Люберцы городской округ	1276	1	0,08	1215	0	0,00	1	0	0,00
Русский язык	Можайский городской округ	246	0	0,00	238	0	0,00	0	0	0,00
Русский язык	Молодёжный ЗАТО городской округ	21	0	0,00	20	0	0,00	0	0	0,00
Русский язык	Мытищи городской округ	1605	1	0,06	1549	1	0,06	0	0	0,00
Русский язык	Наро-Фоминский городской округ	638	2	0,31	597	1	0,17	0	0	0,00
Русский язык	Одинцовский городской округ	2279	2	0,09	2148	2	0,09	0	0	0,00
Русский язык	Орехово-Зуевский городской округ	768	0	0,00	738	0	0,00	1	0	0,00
Русский язык	Павловский Посад городской округ	294	0	0,00	273	0	0,00	0	0	0,00
Русский язык	Подольск городской округ	1671	2	0,12	1590	0	0,00	1	0	0,00
Русский язык	Протвино городской округ	193	1	0,52	185	1	0,54	0	0	0,00
Русский язык	Пушино городской округ	99	0	0,00	95	0	0,00	0	0	0,00
Русский язык	Раменский городской округ	1229	0	0,00	1180	0	0,00	0	0	0,00
Русский язык	Реутов городской округ	404	0	0,00	381	0	0,00	0	0	0,00
Русский язык	Рузский городской округ	284	0	0,00	270	0	0,00	0	0	0,00
Русский язык	Сергиево-Посадский городской округ	1008	0	0,00	962	0	0,00	1	0	0,00
Русский язык	Серебряные Пруды городской округ	67	0	0,00	67	0	0,00	0	0	0,00
Русский язык	Серпухов городской округ	733	14	1,91	661	0	0,00	0	0	0,00
Русский язык	Солнечногорск городской округ	527	1	0,19	513	1	0,19	0	0	0,00
Русский язык	Ступино городской округ	527	0	0,00	518	0	0,00	0	0	0,00
Русский язык	Талдомский городской округ	157	0	0,00	152	0	0,00	0	0	0,00
Русский язык	Фрязино городской округ	396	1	0,25	372	0	0,00	0	0	0,00
Русский язык	Химки городской округ	1433	4	0,28	1375	4	0,29	0	0	0,00
Русский язык	Черноголовка городской округ	120	0	0,00	115	0	0,00	0	0	0,00

Предмет	Муниципальное образование	Все участники			Выпускники текущего года			Выпускники, не завершившие среднее (полное) общее образование (не прошедшие ГИА)		
		Количество участников	Количество участников, не преодолевших минимальный порог	%, от общего количества	Количество участников	Количество участников, не преодолевших минимальный порог	%, от общего количества	Количество участников	Количество участников, не преодолевших минимальный порог	%, от общего количества
Русский язык	Чехов городской округ	613	0	0,00	574	0	0,00	0	0	0,00
Русский язык	Шатура городской округ	198	0	0,00	193	0	0,00	0	0	0,00
Русский язык	Шаховская городской округ	67	0	0,00	64	0	0,00	0	0	0,00
Русский язык	Щёлково городской округ	937	1	0,11	880	0	0,00	0	0	0,00
Русский язык	Электрогорск городской округ	80	0	0,00	78	0	0,00	0	0	0,00
Русский язык	Электросталь городской округ	718	0	0,00	686	0	0,00	0	0	0,00
Математика профильная	Балашиха городской округ	1139	47	4,13	1072	26	2,43	0	0	0,00
Математика профильная	Богородский городской округ	332	18	5,42	313	10	3,19	0	0	0,00
Математика профильная	Бронницы городской округ	59	3	5,08	57	2	3,51	0	0	0,00
Математика профильная	Власиха ЗАТО городской округ	102	6	5,88	97	3	3,09	0	0	0,00
Математика профильная	Волоколамский городской округ	50	2	4,00	48	0	0,00	0	0	0,00
Математика профильная	Восход ЗАТО городской округ	278	3	1,08	261	0	0,00	0	0	0,00
Математика профильная	Восход ЗАТО городской округ	3	0	0,00	3	0	0,00	0	0	0,00
Математика профильная	Городской округ Коломна	473	12	2,54	447	2	0,45	0	0	0,00
Математика профильная	Городской округ Пушкинский	556	25	4,50	523	17	3,25	0	0	0,00
Математика профильная	Дзержинский городской округ	101	2	1,98	94	0	0,00	0	0	0,00
Математика профильная	Дмитровский городской округ	302	9	2,98	279	2	0,72	0	0	0,00
Математика профильная	Долгопрудный городской округ	442	6	1,36	419	2	0,48	0	0	0,00
Математика профильная	Домодедово городской округ	399	13	3,26	375	5	1,33	2	1	50,00
Математика профильная	Дубна городской округ	207	6	2,90	189	3	1,59	0	0	0,00
Математика профильная	Егорьевск городской округ	151	9	5,96	136	3	2,21	1	0	0,00
Математика профильная	Жуковский городской округ	367	13	3,54	348	3	0,86	0	0	0,00
Математика профильная	Зарайск городской округ	33	2	6,06	31	1	3,23	0	0	0,00
Математика профильная	Звёздный городок ЗАТО городской округ	24	0	0,00	24	0	0,00	0	0	0,00
Математика профильная	Истра городской округ	322	12	3,73	311	9	2,89	0	0	0,00
Математика профильная	Кашира городской округ	109	4	3,67	104	1	0,96	0	0	0,00
Математика профильная	Клин городской округ	224	14	6,25	205	6	2,93	0	0	0,00
Математика профильная	Королев городской округ	645	26	4,03	605	12	1,98	0	0	0,00
Математика профильная	Котельники городской округ	37	0	0,00	34	0	0,00	0	0	0,00
Математика профильная	Красногорск городской округ	668	22	3,29	637	18	2,83	0	0	0,00
Математика профильная	Краснознаменск городской округ	167	5	2,99	160	4	2,50	0	0	0,00
Математика профильная	Ленинский городской округ	417	24	5,76	394	17	4,31	0	0	0,00
Математика профильная	Лобня городской округ	236	7	2,97	223	4	1,79	0	0	0,00
Математика профильная	Лосино-Петровский городской округ	79	4	5,06	75	1	1,33	0	0	0,00
Математика профильная	Лотошино городской округ	18	1	5,56	18	1	5,56	0	0	0,00
Математика профильная	Луховицы городской округ	108	8	7,41	100	4	4,00	0	0	0,00
Математика профильная	Лыткарино городской округ	129	5	3,88	123	0	0,00	0	0	0,00
Математика профильная	Люберцы городской округ	541	13	2,40	521	8	1,54	0	0	0,00
Математика профильная	Можайский городской округ	80	5	6,25	77	4	5,19	0	0	0,00
Математика профильная	Молодёжный ЗАТО городской округ	6	0	0,00	6	0	0,00	0	0	0,00
Математика профильная	Мытищи городской округ	762	17	2,23	724	8	1,10	0	0	0,00
Математика профильная	Наро-Фоминский городской округ	257	16	6,23	239	7	2,93	0	0	0,00
Математика профильная	Одинцовский городской округ	1052	37	3,52	975	12	1,23	0	0	0,00
Математика профильная	Орехово-Зуевский городской округ	316	13	4,11	295	1	0,34	1	0	0,00
Математика профильная	Павловский Посад городской округ	103	6	5,83	92	0	0,00	0	0	0,00
Математика профильная	Подольск городской округ	795	28	3,52	749	15	2,00	0	0	0,00
Математика профильная	Протвино городской округ	109	8	7,34	103	5	4,85	0	0	0,00
Математика профильная	Пущино городской округ	57	3	5,26	55	3	5,45	0	0	0,00
Математика профильная	Раменский городской округ	564	22	3,90	534	15	2,81	0	0	0,00
Математика профильная	Реутов городской округ	203	7	3,45	190	2	1,05	0	0	0,00
Математика профильная	Ружский городской округ	96	3	3,13	92	2	2,17	0	0	0,00
Математика профильная	Сергиево-Посадский городской округ	478	17	3,56	450	8	1,78	0	0	0,00
Математика профильная	Серебряные Пруды городской округ	27	2	7,41	27	2	7,41	0	0	0,00
Математика профильная	Серпухов городской округ	392	69	17,60	297	8	2,69	0	0	0,00
Математика профильная	Солнечногорск городской округ	234	8	3,42	223	3	1,35	0	0	0,00
Математика профильная	Ступино городской округ	241	7	2,90	238	6	2,52	0	0	0,00
Математика профильная	Талдомский городской округ	53	1	1,89	53	1	1,89	0	0	0,00

Предмет	Муниципальное образование	Все участники			Выпускники текущего года			Выпускники, не завершившие среднее (полное) общее образование (не прошедшие ГИА)		
		Количество участников	Количество участников, не преодолевших минимальный порог	%, от общего количества	Количество участников	Количество участников, не преодолевших минимальный порог	%, от общего количества	Количество участников	Количество участников, не преодолевших минимальный порог	%, от общего количества
Математика профильная	Фрязино городской округ	273	7	2,56	259	3	1,16	0	0	0,00
Математика профильная	Химки городской округ	677	32	4,73	626	15	2,40	0	0	0,00
Математика профильная	Черноголовка городской округ	74	2	2,70	72	1	1,39	0	0	0,00
Математика профильная	Чехов городской округ	305	16	5,25	283	7	2,47	0	0	0,00
Математика профильная	Шатура городской округ	80	5	6,25	72	1	1,39	0	0	0,00
Математика профильная	Шаховская городской округ	22	0	0,00	22	0	0,00	0	0	0,00
Математика профильная	Щёлково городской округ	450	18	4,00	423	8	1,89	0	0	0,00
Математика профильная	Электрогорск городской округ	32	1	3,13	28	1	3,57	0	0	0,00
Математика профильная	Электросталь городской округ	362	5	1,38	340	0	0,00	0	0	0,00
Физика	Балашиха городской округ	343	15	4,37	332	15	4,52	0	0	0,00
Физика	Богородский городской округ	104	8	7,69	99	5	5,05	0	0	0,00
Физика	Бронницы городской округ	15	2	13,33	13	1	7,69	0	0	0,00
Физика	Власиха ЗАТО городской округ	41	3	7,32	41	3	7,32	0	0	0,00
Физика	Волоколамский городской округ	16	1	6,25	15	0	0,00	0	0	0,00
Физика	Воскресенск городской округ	63	3	4,76	61	2	3,28	0	0	0,00
Физика	Восход ЗАТО городской округ	2	0	0,00	2	0	0,00	0	0	0,00
Физика	Городской округ Коломна	148	5	3,38	143	4	2,80	0	0	0,00
Физика	Городской округ Пушкинский	173	7	4,05	167	7	4,19	0	0	0,00
Физика	Дзержинский городской округ	26	2	7,69	24	2	8,33	0	0	0,00
Физика	Дмитровский городской округ	83	3	3,61	75	3	4,00	0	0	0,00
Физика	Долгопрудный городской округ	152	1	0,66	146	1	0,68	0	0	0,00
Физика	Домодедово городской округ	102	6	5,88	98	5	5,10	0	0	0,00
Физика	Дубна городской округ	51	1	1,96	49	1	2,04	0	0	0,00
Физика	Егорьевск городской округ	40	2	5,00	38	2	5,26	1	0	0,00
Физика	Жуковский городской округ	90	3	3,33	88	3	3,41	0	0	0,00
Физика	Зарайск городской округ	9	0	0,00	9	0	0,00	0	0	0,00
Физика	Звёздный городок ЗАТО городской округ	11	0	0,00	11	0	0,00	0	0	0,00
Физика	Истра городской округ	84	4	4,76	81	4	4,94	0	0	0,00
Физика	Кашира городской округ	30	2	6,67	28	1	3,57	0	0	0,00
Физика	Клин городской округ	66	3	4,55	62	2	3,23	0	0	0,00
Физика	Королев городской округ	176	6	3,41	166	3	1,81	0	0	0,00
Физика	Котельники городской округ	4	0	0,00	4	0	0,00	0	0	0,00
Физика	Красногорск городской округ	142	10	7,04	137	10	7,30	0	0	0,00
Физика	Краснознаменск городской округ	63	0	0,00	61	0	0,00	0	0	0,00
Физика	Ленинский городской округ	73	8	10,96	68	7	10,29	0	0	0,00
Физика	Лобня городской округ	59	5	8,47	57	4	7,02	0	0	0,00
Физика	Лосино-Петровский городской округ	23	1	4,35	21	0	0,00	0	0	0,00
Физика	Лотошино городской округ	2	0	0,00	2	0	0,00	0	0	0,00
Физика	Луховицы городской округ	36	2	5,56	35	2	5,71	0	0	0,00
Физика	Лыткарино городской округ	29	0	0,00	28	0	0,00	0	0	0,00
Физика	Люберцы городской округ	111	9	8,11	107	9	8,41	0	0	0,00
Физика	Можайский городской округ	27	4	14,81	26	3	11,54	0	0	0,00
Физика	Молодёжный ЗАТО городской округ	3	0	0,00	3	0	0,00	0	0	0,00
Физика	Мытищи городской округ	214	10	4,67	203	8	3,94	0	0	0,00
Физика	Наро-Фоминский городской округ	68	6	8,82	66	6	9,09	0	0	0,00
Физика	Одинцовский городской округ	237	16	6,75	225	12	5,33	0	0	0,00
Физика	Орехово-Зуевский городской округ	93	0	0,00	93	0	0,00	0	0	0,00
Физика	Павловский Посад городской округ	32	2	6,25	31	1	3,23	0	0	0,00
Физика	Подольск городской округ	236	24	10,17	224	19	8,48	0	0	0,00
Физика	Протвино городской округ	40	1	2,50	39	1	2,56	0	0	0,00
Физика	Пушино городской округ	10	0	0,00	10	0	0,00	0	0	0,00
Физика	Раменский городской округ	124	6	4,84	120	4	3,33	0	0	0,00
Физика	Реутов городской округ	47	3	6,38	45	2	4,44	0	0	0,00
Физика	Рузский городской округ	30	2	6,67	30	2	6,67	0	0	0,00
Физика	Сергиево-Посадский городской округ	152	11	7,24	147	11	7,48	0	0	0,00
Физика	Серебряные Пруды городской округ	14	2	14,29	14	2	14,29	0	0	0,00
Физика	Серпухов городской округ	214	62	28,97	136	17	12,50	0	0	0,00

Предмет	Муниципальное образование	Все участники			Выпускники текущего года			Выпускники, не завершившие среднее (полное) общее образование (не прошедшие ГИА)		
		Количество участников	Количество участников, не преодолевших минимальный порог	%, от общего количества	Количество участников	Количество участников, не преодолевших минимальный порог	%, от общего количества	Количество участников	Количество участников, не преодолевших минимальный порог	%, от общего количества
Физика	Солнечногорск городской округ	74	3	4,05	72	3	4,17	0	0	0,00
Физика	Ступино городской округ	84	8	9,52	83	8	9,64	0	0	0,00
Физика	Талдомский городской округ	20	3	15,00	20	3	15,00	0	0	0,00
Физика	Фрязино городской округ	122	8	6,56	122	8	6,56	0	0	0,00
Физика	Химки городской округ	220	21	9,55	215	21	9,77	0	0	0,00
Физика	Черноголовка городской округ	25	0	0,00	25	0	0,00	0	0	0,00
Физика	Чехов городской округ	106	4	3,77	103	4	3,88	0	0	0,00
Физика	Шатура городской округ	22	3	13,64	21	3	14,29	0	0	0,00
Физика	Шаховская городской округ	5	1	20,00	5	1	20,00	0	0	0,00
Физика	Щёлково городской округ	111	6	5,41	104	5	4,81	0	0	0,00
Физика	Электрогорск городской округ	12	0	0,00	12	0	0,00	0	0	0,00
Физика	Электросталь городской округ	112	6	5,36	104	6	5,77	0	0	0,00
Химия	Балашиха городской округ	224	43	19,20	201	35	17,41	0	0	0,00
Химия	Богородский городской округ	84	17	20,24	68	14	20,59	0	0	0,00
Химия	Бронницы городской округ	19	1	5,26	17	0	0,00	0	0	0,00
Химия	Власиха ЗАТО городской округ	13	2	15,38	11	1	9,09	0	0	0,00
Химия	Волоколамский городской округ	24	2	8,33	23	2	8,70	0	0	0,00
Химия	Воскресенск городской округ	65	12	18,46	61	9	14,75	0	0	0,00
Химия	Восход ЗАТО городской округ	1	0	0,00	1	0	0,00	0	0	0,00
Химия	Городской округ Коломна	102	15	14,71	96	12	12,50	0	0	0,00
Химия	Городской округ Пушкинский	134	26	19,40	112	16	14,29	0	0	0,00
Химия	Дзержинский городской округ	18	1	5,56	18	1	5,56	0	0	0,00
Химия	Дмитровский городской округ	70	14	20,00	64	9	14,06	0	0	0,00
Химия	Долгопрудный городской округ	66	7	10,61	63	6	9,52	0	0	0,00
Химия	Домодедово городской округ	65	10	15,38	60	9	15,00	0	0	0,00
Химия	Дубна городской округ	36	7	19,44	33	5	15,15	0	0	0,00
Химия	Егорьевск городской округ	46	11	23,91	42	10	23,81	0	0	0,00
Химия	Жуковский городской округ	68	14	20,59	61	11	18,03	0	0	0,00
Химия	Зарайск городской округ	7	0	0,00	5	0	0,00	0	0	0,00
Химия	Звёздный городок ЗАТО городской округ	4	0	0,00	4	0	0,00	0	0	0,00
Химия	Истра городской округ	69	13	18,84	66	12	18,18	0	0	0,00
Химия	Кашира городской округ	21	3	14,29	19	2	10,53	0	0	0,00
Химия	Клин городской округ	74	13	17,57	67	11	16,42	0	0	0,00
Химия	Королев городской округ	109	23	21,10	97	18	18,56	0	0	0,00
Химия	Котельники городской округ	14	3	21,43	11	2	18,18	0	0	0,00
Химия	Красногорск городской округ	152	35	23,03	135	30	22,22	0	0	0,00
Химия	Краснознаменск городской округ	31	2	6,45	28	1	3,57	0	0	0,00
Химия	Ленинский городской округ	130	40	30,77	124	39	31,45	0	0	0,00
Химия	Лобня городской округ	39	3	7,69	35	2	5,71	0	0	0,00
Химия	Лосино-Петровский городской округ	20	3	15,00	18	2	11,11	0	0	0,00
Химия	Лотошино городской округ	9	0	0,00	9	0	0,00	0	0	0,00
Химия	Луховицы городской округ	26	3	11,54	25	3	12,00	0	0	0,00
Химия	Лыткарино городской округ	15	2	13,33	12	1	8,33	0	0	0,00
Химия	Люберцы городской округ	137	28	20,44	122	22	18,03	0	0	0,00
Химия	Можайский городской округ	27	6	22,22	25	5	20,00	0	0	0,00
Химия	Молодёжный ЗАТО городской округ	4	0	0,00	4	0	0,00	0	0	0,00
Химия	Мытищи городской округ	181	30	16,57	168	27	16,07	0	0	0,00
Химия	Наро-Фоминский городской округ	72	17	23,61	50	8	16,00	0	0	0,00
Химия	Одинцовский городской округ	223	44	19,73	193	35	18,13	0	0	0,00
Химия	Орехово-Зуевский городской округ	91	11	12,09	83	9	10,84	0	0	0,00
Химия	Павловский Посад городской округ	30	9	30,00	19	4	21,05	0	0	0,00
Химия	Подольск городской округ	190	29	15,26	171	24	14,04	0	0	0,00
Химия	Протвино городской округ	28	2	7,14	28	2	7,14	0	0	0,00
Химия	Пушино городской округ	8	1	12,50	8	1	12,50	0	0	0,00
Химия	Раменский городской округ	136	22	16,18	127	17	13,39	0	0	0,00
Химия	Реутов городской округ	30	6	20,00	27	4	14,81	0	0	0,00
Химия	Рузский городской округ	25	5	20,00	21	4	19,05	0	0	0,00



Предмет	Муниципальное образование	Все участники			Выпускники текущего года			Выпускники, не завершившие среднее (полное) общее образование (не прошедшие ГИА)		
		Количество участников	Количество участников, не преодолевших минимальный порог	%, от общего количества	Количество участников	Количество участников, не преодолевших минимальный порог	%, от общего количества	Количество участников	Количество участников, не преодолевших минимальный порог	%, от общего количества
Химия	Сергиево-Посадский городской округ	115	25	21,74	104	18	17,31	0	0	0,00
Химия	Серебряные Пруды городской округ	4	3	75,00	4	3	75,00	0	0	0,00
Химия	Серпухов городской округ	87	23	26,44	75	18	24,00	0	0	0,00
Химия	Солнечногорск городской округ	46	13	28,26	42	11	26,19	0	0	0,00
Химия	Ступино городской округ	44	10	22,73	41	9	21,95	0	0	0,00
Химия	Талдомский городской округ	14	2	14,29	13	2	15,38	0	0	0,00
Химия	Фрязино городской округ	30	6	20,00	26	4	15,38	0	0	0,00
Химия	Химки городской округ	120	19	15,83	104	12	11,54	0	0	0,00
Химия	Черноголовка городской округ	23	1	4,35	19	1	5,26	0	0	0,00
Химия	Чехов городской округ	83	16	19,28	74	12	16,22	0	0	0,00
Химия	Шатура городской округ	18	5	27,78	15	5	33,33	0	0	0,00
Химия	Шаховская городской округ	12	2	16,67	11	1	9,09	0	0	0,00
Химия	Щёлково городской округ	86	18	20,93	76	14	18,42	0	0	0,00
Химия	Электрогорск городской округ	10	4	40,00	10	4	40,00	0	0	0,00
Химия	Электросталь городской округ	63	12	19,05	56	9	16,07	0	0	0,00
Биология	Балашиха городской округ	314	70	22,29	278	56	20,14	0	0	0,00
Биология	Богородский городской округ	127	22	17,32	101	18	17,82	0	0	0,00
Биология	Бронницы городской округ	15	1	6,67	13	1	7,69	0	0	0,00
Биология	Власиха ЗАТО городской округ	21	3	14,29	18	3	16,67	0	0	0,00
Биология	Волоколамский городской округ	29	2	6,90	28	2	7,14	0	0	0,00
Биология	Воскресенск городской округ	106	17	16,04	101	15	14,85	0	0	0,00
Биология	Городской округ Коломна	144	22	15,28	128	19	14,84	0	0	0,00
Биология	Городской округ Пушкинский	197	39	19,80	168	33	19,64	0	0	0,00
Биология	Дзержинский городской округ	29	3	10,34	27	3	11,11	0	0	0,00
Биология	Дмитровский городской округ	127	27	21,26	118	24	20,34	0	0	0,00
Биология	Долгопрудный городской округ	86	17	19,77	76	15	19,74	0	0	0,00
Биология	Домодедово городской округ	109	15	13,76	100	14	14,00	0	0	0,00
Биология	Дубна городской округ	68	7	10,29	62	5	8,06	0	0	0,00
Биология	Егорьевск городской округ	67	20	29,85	58	17	29,31	0	0	0,00
Биология	Жуковский городской округ	116	27	23,28	95	21	22,11	0	0	0,00
Биология	Зарайск городской округ	13	1	7,69	11	1	9,09	0	0	0,00
Биология	Звёздный городок ЗАТО городской округ	6	0	0,00	6	0	0,00	0	0	0,00
Биология	Истра городской округ	115	41	35,65	110	39	35,45	0	0	0,00
Биология	Кашира городской округ	33	8	24,24	30	7	23,33	0	0	0,00
Биология	Клин городской округ	102	23	22,55	91	19	20,88	0	0	0,00
Биология	Королев городской округ	171	19	11,11	147	15	10,20	0	0	0,00
Биология	Котельники городской округ	21	6	28,57	18	6	33,33	0	0	0,00
Биология	Красногорск городской округ	219	38	17,35	195	33	16,92	0	0	0,00
Биология	Краснознаменск городской округ	36	4	11,11	32	2	6,25	0	0	0,00
Биология	Ленинский городской округ	194	53	27,32	186	52	27,96	0	0	0,00
Биология	Лобня городской округ	69	14	20,29	61	10	16,39	0	0	0,00
Биология	Лосино-Петровский городской округ	28	6	21,43	27	6	22,22	0	0	0,00
Биология	Лотошино городской округ	13	3	23,08	13	3	23,08	0	0	0,00
Биология	Луховицы городской округ	42	16	38,10	41	16	39,02	0	0	0,00
Биология	Лыткарино городской округ	27	3	11,11	24	3	12,50	0	0	0,00
Биология	Люберцы городской округ	224	64	28,57	205	57	27,80	0	0	0,00
Биология	Можайский городской округ	52	20	38,46	48	19	39,58	0	0	0,00
Биология	Молодёжный ЗАТО городской округ	6	1	16,67	6	1	16,67	0	0	0,00
Биология	Мытищи городской округ	270	45	16,67	247	38	15,38	0	0	0,00
Биология	Наро-Фоминский городской округ	103	24	23,30	77	12	15,58	0	0	0,00
Биология	Одинцовский городской округ	353	77	21,81	308	65	21,10	0	0	0,00
Биология	Орехово-Зуевский городской округ	147	18	12,24	137	15	10,95	0	0	0,00
Биология	Павловский Посад городской округ	39	7	17,95	29	5	17,24	0	0	0,00
Биология	Подольск городской округ	270	46	17,04	243	41	16,87	0	0	0,00
Биология	Протвино городской округ	22	1	4,55	21	1	4,76	0	0	0,00
Биология	Пушино городской округ	15	0	0,00	13	0	0,00	0	0	0,00
Биология	Раменский городской округ	240	49	20,42	219	43	19,63	0	0	0,00

Предмет	Муниципальное образование	Все участники			Выпускники текущего года			Выпускники, не завершившие среднее (полное) общее образование (не прошедшие ГИА)		
		Количество участников	Количество участников, не преодолевших минимальный порог	%, от общего количества	Количество участников	Количество участников, не преодолевших минимальный порог	%, от общего количества	Количество участников	Количество участников, не преодолевших минимальный порог	%, от общего количества
Биология	Реутов городской округ	55	17	30,91	49	15	30,61	0	0	0,00
Биология	Рузский городской округ	47	11	23,40	41	9	21,95	0	0	0,00
Биология	Сергиево-Посадский городской округ	171	35	20,47	154	26	16,88	0	0	0,00
Биология	Серебряные Пруды городской округ	7	4	57,14	7	4	57,14	0	0	0,00
Биология	Серпухов городской округ	127	29	22,83	111	24	21,62	0	0	0,00
Биология	Солнечногорск городской округ	72	15	20,83	67	14	20,90	0	0	0,00
Биология	Ступино городской округ	72	13	18,06	66	12	18,18	0	0	0,00
Биология	Талдомский городской округ	24	8	33,33	23	7	30,43	0	0	0,00
Биология	Фрязино городской округ	44	7	15,91	36	4	11,11	0	0	0,00
Биология	Химки городской округ	208	41	19,71	188	37	19,68	0	0	0,00
Биология	Черноголовка городской округ	28	2	7,14	25	2	8,00	0	0	0,00
Биология	Чехов городской округ	110	20	18,18	101	19	18,81	0	0	0,00
Биология	Шатура городской округ	25	4	16,00	21	4	19,05	0	0	0,00
Биология	Шаховская городской округ	15	0	0,00	14	0	0,00	0	0	0,00
Биология	Щёлково городской округ	145	32	22,07	128	26	20,31	0	0	0,00
Биология	Электрогорск городской округ	15	5	33,33	14	4	28,57	0	0	0,00
Биология	Электросталь городской округ	113	18	15,93	101	16	15,84	0	0	0,00
История	Балашиха городской округ	327	14	4,28	302	13	4,30	0	0	0,00
История	Богородский городской округ	115	5	4,35	104	4	3,85	0	0	0,00
История	Бронницы городской округ	20	0	0,00	18	0	0,00	0	0	0,00
История	Власиха ЗАТО городской округ	23	0	0,00	22	0	0,00	0	0	0,00
История	Волоколамский городской округ	29	2	6,90	28	2	7,14	0	0	0,00
История	Воскресенск городской округ	73	4	5,48	68	4	5,88	0	0	0,00
История	Городской округ Коломна	99	2	2,02	92	1	1,09	0	0	0,00
История	Городской округ Пушкинский	157	9	5,73	141	9	6,38	0	0	0,00
История	Дзержинский городской округ	33	3	9,09	32	3	9,38	0	0	0,00
История	Дмитровский городской округ	88	7	7,95	84	7	8,33	0	0	0,00
История	Долгопрудный городской округ	62	6	9,68	59	5	8,47	0	0	0,00
История	Домодедово городской округ	105	8	7,62	99	8	8,08	0	0	0,00
История	Дубна городской округ	35	2	5,71	33	2	6,06	0	0	0,00
История	Егорьевск городской округ	46	4	8,70	45	4	8,89	0	0	0,00
История	Жуковский городской округ	51	2	3,92	47	1	2,13	0	0	0,00
История	Зарайск городской округ	25	1	4,00	24	1	4,17	0	0	0,00
История	Звёздный городок ЗАТО городской округ	4	0	0,00	4	0	0,00	0	0	0,00
История	Истра городской округ	67	5	7,46	66	4	6,06	0	0	0,00
История	Кашира городской округ	28	3	10,71	28	3	10,71	0	0	0,00
История	Клин городской округ	78	5	6,41	67	5	7,46	0	0	0,00
История	Королев городской округ	131	9	6,87	112	7	6,25	0	0	0,00
История	Котельники городской округ	12	0	0,00	10	0	0,00	0	0	0,00
История	Красногорск городской округ	194	15	7,73	181	13	7,18	0	0	0,00
История	Краснознаменск городской округ	35	2	5,71	35	2	5,71	0	0	0,00
История	Ленинский городской округ	135	22	16,30	127	20	15,75	0	0	0,00
История	Лобня городской округ	64	4	6,25	58	4	6,90	0	0	0,00
История	Лосино-Петровский городской округ	26	2	7,69	25	2	8,00	0	0	0,00
История	Лотошино городской округ	12	1	8,33	12	1	8,33	0	0	0,00
История	Луховицы городской округ	30	6	20,00	29	6	20,69	0	0	0,00
История	Лыткарино городской округ	23	1	4,35	21	0	0,00	0	0	0,00
История	Люберцы городской округ	152	18	11,84	137	16	11,68	0	0	0,00
История	Можайский городской округ	42	7	16,67	42	7	16,67	0	0	0,00
История	Мытищи городской округ	209	8	3,83	197	7	3,55	0	0	0,00
История	Наро-Фоминский городской округ	86	3	3,49	84	3	3,57	0	0	0,00
История	Одинцовский городской округ	303	19	6,27	276	18	6,52	0	0	0,00
История	Орехово-Зуевский городской округ	133	5	3,76	128	4	3,13	0	0	0,00
История	Павловский Посад городской округ	46	4	8,70	45	4	8,89	0	0	0,00
История	Подольск городской округ	241	20	8,30	212	16	7,55	1	1	100,00
История	Протвино городской округ	21	2	9,52	20	2	10,00	0	0	0,00
История	Пушино городской округ	11	0	0,00	10	0	0,00	0	0	0,00

Предмет	Муниципальное образование	Все участники			Выпускники текущего года			Выпускники, не завершившие среднее (полное) общее образование (не прошедшие ГИА)		
		Количество участников	Количество участников, не преодолевших минимальный порог	%, от общего количества	Количество участников	Количество участников, не преодолевших минимальный порог	%, от общего количества	Количество участников	Количество участников, не преодолевших минимальный порог	%, от общего количества
История	Раменский городской округ	131	6	4,58	125	6	4,80	0	0	0,00
История	Реутов городской округ	51	5	9,80	47	4	8,51	0	0	0,00
История	Рузский городской округ	52	7	13,46	52	7	13,46	0	0	0,00
История	Сергиево-Посадский городской округ	139	15	10,79	123	10	8,13	0	0	0,00
История	Серебряные Пруды городской округ	12	2	16,67	12	2	16,67	0	0	0,00
История	Серпухов городской округ	81	12	14,81	67	7	10,45	0	0	0,00
История	Солнечногорск городской округ	64	9	14,06	58	7	12,07	0	0	0,00
История	Ступино городской округ	77	5	6,49	74	5	6,76	0	0	0,00
История	Талдомский городской округ	20	1	5,00	18	1	5,56	0	0	0,00
История	Фрязино городской округ	29	3	10,34	26	3	11,54	0	0	0,00
История	Химки городской округ	195	11	5,64	178	10	5,62	0	0	0,00
История	Черноголовка городской округ	9	0	0,00	8	0	0,00	0	0	0,00
История	Чехов городской округ	84	7	8,33	73	6	8,22	0	0	0,00
История	Шатура городской округ	27	0	0,00	23	0	0,00	0	0	0,00
История	Шаховская городской округ	12	1	8,33	12	1	8,33	0	0	0,00
История	Щёлково городской округ	129	8	6,20	119	7	5,88	0	0	0,00
История	Электрогорск городской округ	7	0	0,00	7	0	0,00	0	0	0,00
История	Электросталь городской округ	80	7	8,75	71	5	7,04	0	0	0,00
География	Балашиха городской округ	43	5	11,63	42	5	11,90	0	0	0,00
География	Богородский городской округ	28	2	7,14	26	1	3,85	0	0	0,00
География	Бронницы городской округ	2	0	0,00	2	0	0,00	0	0	0,00
География	Власиха ЗАТО городской округ	9	1	11,11	9	1	11,11	0	0	0,00
География	Волоколамский городской округ	1	0	0,00	1	0	0,00	0	0	0,00
География	Воскресенск городской округ	12	1	8,33	12	1	8,33	0	0	0,00
География	Городской округ Коломна	7	0	0,00	6	0	0,00	0	0	0,00
География	Городской округ Пушкинский	29	2	6,90	28	2	7,14	0	0	0,00
География	Дзержинский городской округ	6	0	0,00	6	0	0,00	0	0	0,00
География	Дмитровский городской округ	21	1	4,76	20	1	5,00	0	0	0,00
География	Долгопрудный городской округ	9	0	0,00	9	0	0,00	0	0	0,00
География	Домоделово городской округ	15	2	13,33	13	2	15,38	0	0	0,00
География	Дубна городской округ	11	0	0,00	8	0	0,00	0	0	0,00
География	Егорьевск городской округ	10	0	0,00	10	0	0,00	0	0	0,00
География	Жуковский городской округ	14	1	7,14	14	1	7,14	0	0	0,00
География	Зарайск городской округ	2	1	50,00	2	1	50,00	0	0	0,00
География	Звёздный городок ЗАТО городской округ	1	0	0,00	1	0	0,00	0	0	0,00
География	Истра городской округ	25	1	4,00	24	0	0,00	0	0	0,00
География	Кашира городской округ	4	0	0,00	4	0	0,00	0	0	0,00
География	Клин городской округ	8	1	12,50	6	1	16,67	0	0	0,00
География	Королев городской округ	25	3	12,00	23	3	13,04	0	0	0,00
География	Красногорск городской округ	54	11	20,37	52	11	21,15	0	0	0,00
География	Краснознаменск городской округ	2	0	0,00	1	0	0,00	0	0	0,00
География	Ленинский городской округ	23	2	8,70	22	2	9,09	0	0	0,00
География	Лобня городской округ	7	1	14,29	7	1	14,29	0	0	0,00
География	Лосино-Петровский городской округ	1	0	0,00	1	0	0,00	0	0	0,00
География	Луховицы городской округ	5	2	40,00	4	2	50,00	0	0	0,00
География	Лыткарино городской округ	1	0	0,00	1	0	0,00	0	0	0,00
География	Люберцы городской округ	26	1	3,85	25	1	4,00	0	0	0,00
География	Можайский городской округ	5	0	0,00	5	0	0,00	0	0	0,00
География	Молодёжный ЗАТО городской округ	1	0	0,00	1	0	0,00	0	0	0,00
География	Мытищи городской округ	40	3	7,50	39	3	7,69	0	0	0,00
География	Наро-Фоминский городской округ	10	0	0,00	8	0	0,00	0	0	0,00
География	Одинцовский городской округ	68	13	19,12	60	11	18,33	0	0	0,00
География	Орехово-Зуевский городской округ	7	0	0,00	6	0	0,00	0	0	0,00
География	Павловский Посад городской округ	8	2	25,00	7	2	28,57	0	0	0,00
География	Подольск городской округ	36	3	8,33	34	2	5,88	0	0	0,00
География	Протвино городской округ	2	0	0,00	2	0	0,00	0	0	0,00
География	Раменский городской округ	26	1	3,85	25	1	4,00	0	0	0,00

Предмет	Муниципальное образование	Все участники			Выпускники текущего года			Выпускники, не завершившие среднее (полное) общее образование (не прошедшие ГИА)		
		Количество участников	Количество участников, не преодолевших минимальный порог	%, от общего количества	Количество участников	Количество участников, не преодолевших минимальный порог	%, от общего количества	Количество участников	Количество участников, не преодолевших минимальный порог	%, от общего количества
География	Реутов городской округ	8	0	0,00	7	0	0,00	0	0	0,00
География	Рузский городской округ	15	0	0,00	15	0	0,00	0	0	0,00
География	Сергиево-Посадский городской округ	26	3	11,54	25	2	8,00	0	0	0,00
География	Серебряные Пруды городской округ	2	0	0,00	2	0	0,00	0	0	0,00
География	Серпухов городской округ	4	0	0,00	4	0	0,00	0	0	0,00
География	Солнечногорск городской округ	9	2	22,22	8	2	25,00	0	0	0,00
География	Ступино городской округ	8	1	12,50	8	1	12,50	0	0	0,00
География	Талдомский городской округ	9	0	0,00	9	0	0,00	0	0	0,00
География	Фрязино городской округ	6	0	0,00	5	0	0,00	0	0	0,00
География	Химки городской округ	40	6	15,00	39	5	12,82	0	0	0,00
География	Черноголовка городской округ	4	0	0,00	4	0	0,00	0	0	0,00
География	Чехов городской округ	9	0	0,00	9	0	0,00	0	0	0,00
География	Шатура городской округ	6	0	0,00	6	0	0,00	0	0	0,00
География	Шаховская городской округ	1	0	0,00	0	0	0,00	0	0	0,00
География	Щёлково городской округ	27	2	7,41	23	1	4,35	0	0	0,00
География	Электросталь городской округ	14	0	0,00	14	0	0,00	0	0	0,00
Английский язык	Балашиха городской округ	532	11	2,07	500	9	1,80	0	0	0,00
Английский язык	Богородский городской округ	149	4	2,68	139	2	1,44	0	0	0,00
Английский язык	Бронницы городской округ	24	1	4,17	22	0	0,00	0	0	0,00
Английский язык	Власиха ЗАТО городской округ	37	0	0,00	37	0	0,00	0	0	0,00
Английский язык	Волоколамский городской округ	17	1	5,88	16	1	6,25	0	0	0,00
Английский язык	Воскресенск городской округ	116	2	1,72	108	1	0,93	0	0	0,00
Английский язык	Городской округ Коломна	143	1	0,70	139	0	0,00	0	0	0,00
Английский язык	Городской округ Пушкинский	227	5	2,20	217	5	2,30	0	0	0,00
Английский язык	Дзержинский городской округ	47	0	0,00	46	0	0,00	0	0	0,00
Английский язык	Дмитровский городской округ	137	2	1,46	134	2	1,49	0	0	0,00
Английский язык	Долгопрудный городской округ	142	5	3,52	138	3	2,17	0	0	0,00
Английский язык	Домодедово городской округ	178	4	2,25	169	3	1,78	0	0	0,00
Английский язык	Дубна городской округ	65	1	1,54	64	1	1,56	0	0	0,00
Английский язык	Егорьевск городской округ	35	0	0,00	33	0	0,00	0	0	0,00
Английский язык	Жуковский городской округ	158	4	2,53	149	3	2,01	0	0	0,00
Английский язык	Зарайск городской округ	13	0	0,00	13	0	0,00	0	0	0,00
Английский язык	Звёздный городок ЗАТО городской округ	12	0	0,00	12	0	0,00	0	0	0,00
Английский язык	Истра городской округ	150	4	2,67	148	4	2,70	0	0	0,00
Английский язык	Кашира городской округ	26	0	0,00	25	0	0,00	0	0	0,00
Английский язык	Клин городской округ	98	6	6,12	89	5	5,62	0	0	0,00
Английский язык	Королев городской округ	288	3	1,04	278	3	1,08	1	0	0,00
Английский язык	Котельники городской округ	27	0	0,00	26	0	0,00	0	0	0,00
Английский язык	Красногорск городской округ	354	1	0,28	346	1	0,29	0	0	0,00
Английский язык	Краснознаменск городской округ	66	0	0,00	64	0	0,00	0	0	0,00
Английский язык	Ленинский городской округ	212	8	3,77	203	8	3,94	0	0	0,00
Английский язык	Лобня городской округ	118	2	1,69	110	1	0,91	0	0	0,00
Английский язык	Лосино-Петровский городской округ	33	1	3,03	33	1	3,03	0	0	0,00
Английский язык	Лотошино городской округ	6	1	16,67	6	1	16,67	0	0	0,00
Английский язык	Луховицы городской округ	34	3	8,82	32	2	6,25	0	0	0,00
Английский язык	Лыткарино городской округ	41	2	4,88	39	1	2,56	0	0	0,00
Английский язык	Люберцы городской округ	266	8	3,01	257	5	1,95	0	0	0,00
Английский язык	Можайский городской округ	29	0	0,00	27	0	0,00	0	0	0,00
Английский язык	Молодёжный ЗАТО городской округ	3	0	0,00	2	0	0,00	0	0	0,00
Английский язык	Мытищи городской округ	383	8	2,09	363	7	1,93	0	0	0,00
Английский язык	Наро-Фоминский городской округ	119	1	0,84	114	1	0,88	0	0	0,00
Английский язык	Одинцовский городской округ	696	23	3,30	630	15	2,38	0	0	0,00
Английский язык	Орехово-Зуевский городской округ	120	0	0,00	113	0	0,00	0	0	0,00
Английский язык	Павловский Посад городской округ	53	0	0,00	51	0	0,00	0	0	0,00
Английский язык	Подольск городской округ	365	5	1,37	339	5	1,47	0	0	0,00
Английский язык	Протвино городской округ	16	0	0,00	15	0	0,00	0	0	0,00
Английский язык	Пушино городской округ	19	0	0,00	19	0	0,00	0	0	0,00

Предмет	Муниципальное образование	Все участники			Выпускники текущего года			Выпускники, не завершившие среднее (полное) общее образование (не прошедшие ГИА)		
		Количество участников	Количество участников, не преодолевших минимальный порог	%, от общего количества	Количество участников	Количество участников, не преодолевших минимальный порог	%, от общего количества	Количество участников	Количество участников, не преодолевших минимальный порог	%, от общего количества
Английский язык	Раменский городской округ	234	4	1,71	221	4	1,81	0	0	0,00
Английский язык	Реутов городской округ	107	2	1,87	98	0	0,00	0	0	0,00
Английский язык	Рузский городской округ	34	0	0,00	30	0	0,00	0	0	0,00
Английский язык	Сергиево-Посадский городской округ	175	5	2,86	165	4	2,42	0	0	0,00
Английский язык	Серебряные Пруды городской округ	9	0	0,00	9	0	0,00	0	0	0,00
Английский язык	Серпухов городской округ	90	3	3,33	82	1	1,22	0	0	0,00
Английский язык	Солнечногорск городской округ	86	2	2,33	78	2	2,56	0	0	0,00
Английский язык	Ступино городской округ	96	0	0,00	95	0	0,00	0	0	0,00
Английский язык	Талдомский городской округ	18	0	0,00	17	0	0,00	0	0	0,00
Английский язык	Фрязино городской округ	74	2	2,70	67	2	2,99	0	0	0,00
Английский язык	Химки городской округ	297	8	2,69	277	4	1,44	0	0	0,00
Английский язык	Черноголовка городской округ	26	0	0,00	26	0	0,00	0	0	0,00
Английский язык	Чехов городской округ	102	0	0,00	95	0	0,00	0	0	0,00
Английский язык	Шатура городской округ	41	0	0,00	41	0	0,00	0	0	0,00
Английский язык	Шаховская городской округ	8	0	0,00	8	0	0,00	0	0	0,00
Английский язык	Щёлково городской округ	177	4	2,26	169	4	2,37	0	0	0,00
Английский язык	Электрогорск городской округ	8	0	0,00	8	0	0,00	0	0	0,00
Английский язык	Электросталь городской округ	117	1	0,85	109	1	0,92	0	0	0,00
Немецкий язык	Балашиха городской округ	1	1	100,0	0	0	0,00	0	0	0,00
Немецкий язык	Бронницы городской округ	1	0	0,00	1	0	0,00	0	0	0,00
Немецкий язык	Городской округ Пушкинский	2	0	0,00	2	0	0,00	0	0	0,00
Немецкий язык	Дзержинский городской округ	1	0	0,00	1	0	0,00	0	0	0,00
Немецкий язык	Дмитровский городской округ	1	0	0,00	1	0	0,00	0	0	0,00
Немецкий язык	Долгопрудный городской округ	6	0	0,00	6	0	0,00	0	0	0,00
Немецкий язык	Домодедово городской округ	2	0	0,00	1	0	0,00	0	0	0,00
Немецкий язык	Жуковский городской округ	3	0	0,00	3	0	0,00	0	0	0,00
Немецкий язык	Истра городской округ	2	0	0,00	2	0	0,00	0	0	0,00
Немецкий язык	Кашира городской округ	1	1	100,0	0	0	0,00	0	0	0,00
Немецкий язык	Королев городской округ	1	0	0,00	1	0	0,00	0	0	0,00
Немецкий язык	Красногорск городской округ	2	1	50,00	1	1	100,0	0	0	0,00
Немецкий язык	Ленинский городской округ	2	0	0,00	2	0	0,00	0	0	0,00
Немецкий язык	Лобня городской округ	1	0	0,00	1	0	0,00	0	0	0,00
Немецкий язык	Можайский городской округ	1	0	0,00	1	0	0,00	0	0	0,00
Немецкий язык	Мытищи городской округ	2	1	50,00	2	1	50,00	0	0	0,00
Немецкий язык	Наро-Фоминский городской округ	1	0	0,00	1	0	0,00	0	0	0,00
Немецкий язык	Одинцовский городской округ	3	0	0,00	1	0	0,00	0	0	0,00
Немецкий язык	Раменский городской округ	1	0	0,00	1	0	0,00	0	0	0,00
Немецкий язык	Реутов городской округ	1	0	0,00	1	0	0,00	0	0	0,00
Немецкий язык	Сергиево-Посадский городской округ	1	1	100,00	1	1	100,00	0	0	0,00
Немецкий язык	Солнечногорск городской округ	1	0	0,00	1	0	0,00	0	0	0,00
Немецкий язык	Ступино городской округ	1	0	0,00	1	0	0,00	0	0	0,00
Немецкий язык	Химки городской округ	2	0	0,00	2	0	0,00	0	0	0,00
Немецкий язык	Чехов городской округ	1	0	0,00	1	0	0,00	0	0	0,00
Немецкий язык	Щёлково городской округ	3	1	33,33	3	1	33,33	0	0	0,00
Французский язык	Балашиха городской округ	1	0	0,00	1	0	0,00	0	0	0,00
Французский язык	Городской округ Коломна	2	0	0,00	1	0	0,00	0	0	0,00
Французский язык	Домодедово городской округ	1	0	0,00	1	0	0,00	0	0	0,00
Французский язык	Жуковский городской округ	2	1	50,00	2	1	50,00	0	0	0,00
Французский язык	Клин городской округ	1	0	0,00	1	0	0,00	0	0	0,00
Французский язык	Королев городской округ	1	1	100,0	1	1	100,0	0	0	0,00
Французский язык	Ленинский городской округ	1	0	0,00	1	0	0,00	0	0	0,00
Французский язык	Одинцовский городской округ	3	0	0,00	2	0	0,00	0	0	0,00
Французский язык	Орехово-Зуевский городской округ	2	1	50,00	1	0	0,00	0	0	0,00
Французский язык	Павловский Посад городской округ	1	0	0,00	1	0	0,00	0	0	0,00
Французский язык	Подольск городской округ	2	0	0,00	1	0	0,00	0	0	0,00
Французский язык	Раменский городской округ	1	0	0,00	0	0	0,00	0	0	0,00
Французский язык	Сергиево-Посадский городской округ	3	0	0,00	3	0	0,00	0	0	0,00

Предмет	Муниципальное образование	Все участники			Выпускники текущего года			Выпускники, не завершившие среднее (полное) общее образование (не прошедшие ГИА)		
		Количество участников	Количество участников, не преодолевших минимальный порог	%, от общего количества	Количество участников	Количество участников, не преодолевших минимальный порог	%, от общего количества	Количество участников	Количество участников, не преодолевших минимальный порог	%, от общего количества
Французский язык	Фрязино городской округ	3	0	0,00	3	0	0,00	0	0	0,00
Французский язык	Щёлково городской округ	2	0	0,00	2	0	0,00	0	0	0,00
Обществознание	Балашиха городской округ	1128	179	15,87	1062	163	15,35	0	0	0,00
Обществознание	Богородский городской округ	412	69	16,75	383	55	14,36	0	0	0,00
Обществознание	Бронницы городской округ	63	7	11,11	59	3	5,08	0	0	0,00
Обществознание	Власиха ЗАТО городской округ	93	15	16,13	90	15	16,67	0	0	0,00
Обществознание	Волоколамский городской округ	87	12	13,79	86	12	13,95	0	0	0,00
Обществознание	Воскресенск городской округ	404	80	19,80	377	71	18,83	0	0	0,00
Обществознание	Восход ЗАТО городской округ	3	1	33,33	3	1	33,33	0	0	0,00
Обществознание	Городской округ Коломна	542	87	16,05	501	73	14,57	0	0	0,00
Обществознание	Городской округ Пушкинский	616	138	22,40	584	131	22,43	0	0	0,00
Обществознание	Дзержинский городской округ	109	17	15,60	104	15	14,42	0	0	0,00
Обществознание	Дмитровский городской округ	331	55	16,62	317	54	17,03	0	0	0,00
Обществознание	Долгопрудный городской округ	258	53	20,54	243	51	20,99	0	0	0,00
Обществознание	Домодедово городской округ	453	78	17,22	428	73	17,06	1	0	0,00
Обществознание	Дубна городской округ	134	17	12,69	125	15	12,00	0	0	0,00
Обществознание	Егорьевск городской округ	181	34	18,78	171	30	17,54	2	0	0,00
Обществознание	Жуковский городской округ	252	51	20,24	230	43	18,70	0	0	0,00
Обществознание	Зарайск городской округ	54	2	3,70	52	0	0,00	0	0	0,00
Обществознание	Звёздный городок ЗАТО городской округ	9	0	0,00	9	0	0,00	0	0	0,00
Обществознание	Истра городской округ	323	79	24,46	311	72	23,15	0	0	0,00
Обществознание	Кашира городской округ	127	19	14,96	121	16	13,22	0	0	0,00
Обществознание	Клин городской округ	267	60	22,47	248	53	21,37	0	0	0,00
Обществознание	Королев городской округ	580	106	18,28	539	91	16,88	0	0	0,00
Обществознание	Котельники городской округ	51	9	17,65	47	8	17,02	0	0	0,00
Обществознание	Красногорск городской округ	719	147	20,45	685	138	20,15	0	0	0,00
Обществознание	Краснознаменск городской округ	130	15	11,54	125	12	9,60	0	0	0,00
Обществознание	Ленинский городской округ	521	158	30,33	499	153	30,66	0	0	0,00
Обществознание	Лобня городской округ	258	38	14,73	241	33	13,69	0	0	0,00
Обществознание	Лосино-Петровский городской округ	88	18	20,45	85	16	18,82	0	0	0,00
Обществознание	Лотошино городской округ	32	6	18,75	32	6	18,75	0	0	0,00
Обществознание	Луховицы городской округ	114	27	23,68	106	24	22,64	0	0	0,00
Обществознание	Лыткарино городской округ	108	20	18,52	102	17	16,67	0	0	0,00
Обществознание	Люберцы городской округ	643	135	21,00	610	128	20,98	0	0	0,00
Обществознание	Можайский городской округ	140	37	26,43	134	34	25,37	0	0	0,00
Обществознание	Молодёжный ЗАТО городской округ	6	2	33,33	6	2	33,33	0	0	0,00
Обществознание	Мытищи городской округ	821	152	18,51	780	140	17,95	0	0	0,00
Обществознание	Наро-Фоминский городской округ	324	57	17,59	301	49	16,28	0	0	0,00
Обществознание	Одинцовский городской округ	1107	243	21,95	1031	218	21,14	0	0	0,00
Обществознание	Орехово-Зуевский городской округ	398	38	9,55	384	32	8,33	0	0	0,00
Обществознание	Павловский Посад городской округ	162	34	20,99	157	32	20,38	0	0	0,00
Обществознание	Подольск городской округ	771	151	19,58	718	136	18,94	1	1	100,00
Обществознание	Протвино городской округ	67	17	25,37	63	15	23,81	0	0	0,00
Обществознание	Пушино городской округ	39	11	28,21	38	11	28,95	0	0	0,00
Обществознание	Раменский городской округ	566	95	16,78	542	90	16,61	0	0	0,00
Обществознание	Реутов городской округ	212	33	15,57	198	30	15,15	0	0	0,00
Обществознание	Рузский городской округ	165	39	23,64	160	39	24,38	0	0	0,00
Обществознание	Сергиево-Посадский городской округ	477	93	19,50	443	80	18,06	0	0	0,00
Обществознание	Серебряные Пруды городской округ	39	9	23,08	39	9	23,08	0	0	0,00
Обществознание	Серпухов городской округ	313	83	26,52	281	69	24,56	0	0	0,00
Обществознание	Солнечногорск городской округ	268	69	25,75	255	66	25,88	0	0	0,00
Обществознание	Ступино городской округ	261	50	19,16	259	50	19,31	0	0	0,00
Обществознание	Талдомский городской округ	90	24	26,67	85	23	27,06	0	0	0,00
Обществознание	Фрязино городской округ	119	22	18,49	110	19	17,27	0	0	0,00
Обществознание	Химки городской округ	718	192	26,74	675	176	26,07	0	0	0,00
Обществознание	Черноголовка городской округ	35	3	8,57	34	3	8,82	0	0	0,00
Обществознание	Чехов городской округ	284	55	19,37	263	47	17,87	0	0	0,00

Предмет	Муниципальное образование	Все участники			Выпускники текущего года			Выпускники, не завершившие среднее (полное) общее образование (не прошедшие ГИА)		
		Количество участников	Количество участников, не преодолевших минимальный порог	%, от общего количества	Количество участников	Количество участников, не преодолевших минимальный порог	%, от общего количества	Количество участников	Количество участников, не преодолевших минимальный порог	%, от общего количества
Обществознание	Шатура городской округ	129	24	18,60	123	21	17,07	0	0	0,00
Обществознание	Шаховская городской округ	33	2	6,06	31	1	3,23	0	0	0,00
Обществознание	Щёлково городской округ	455	65	14,29	424	57	13,44	0	0	0,00
Обществознание	Электрогорск городской округ	42	5	11,90	41	5	12,20	0	0	0,00
Обществознание	Электросталь городской округ	294	37	12,59	273	31	11,36	0	0	0,00
Испанский язык	Балашиха городской округ	1	0	0,00	1	0	0,00	0	0	0,00
Испанский язык	Городской округ Коломна	1	0	0,00	1	0	0,00	0	0	0,00
Испанский язык	Городской округ Пушкинский	1	0	0,00	1	0	0,00	0	0	0,00
Испанский язык	Долгопрудный городской округ	1	0	0,00	1	0	0,00	0	0	0,00
Испанский язык	Лыткарино городской округ	1	0	0,00	1	0	0,00	0	0	0,00
Испанский язык	Мытищи городской округ	1	0	0,00	1	0	0,00	0	0	0,00
Испанский язык	Одинцовский городской округ	2	0	0,00	2	0	0,00	0	0	0,00
Испанский язык	Рузский городской округ	1	1	100,0	1	1	100,0	0	0	0,00
Испанский язык	Ступино городской округ	1	0	0,00	1	0	0,00	0	0	0,00
Китайский язык	Балашиха городской округ	1	0	0,00	1	0	0,00	0	0	0,00
Китайский язык	Богородский городской округ	1	0	0,00	1	0	0,00	0	0	0,00
Китайский язык	Городской округ Пушкинский	1	0	0,00	1	0	0,00	0	0	0,00
Китайский язык	Дмитровский городской округ	2	0	0,00	2	0	0,00	0	0	0,00
Китайский язык	Долгопрудный городской округ	3	0	0,00	3	0	0,00	0	0	0,00
Китайский язык	Краснознаменск городской округ	1	0	0,00	1	0	0,00	0	0	0,00
Китайский язык	Мытищи городской округ	1	0	0,00	1	0	0,00	0	0	0,00
Китайский язык	Одинцовский городской округ	1	0	0,00	1	0	0,00	0	0	0,00
Китайский язык	Подольск городской округ	3	0	0,00	3	0	0,00	0	0	0,00
Китайский язык	Серпухов городской округ	1	0	0,00	1	0	0,00	0	0	0,00
Китайский язык	Солнечногорск городской округ	1	0	0,00	1	0	0,00	0	0	0,00
Китайский язык	Чехов городской округ	1	0	0,00	0	0	0,00	0	0	0,00
Китайский язык	Щёлково городской округ	1	0	0,00	1	0	0,00	0	0	0,00
Литература	Балашиха городской округ	222	6	2,70	205	5	2,44	0	0	0,00
Литература	Богородский городской округ	83	1	1,20	78	0	0,00	0	0	0,00
Литература	Бронницы городской округ	15	0	0,00	14	0	0,00	0	0	0,00
Литература	Власиха ЗАТО городской округ	16	0	0,00	16	0	0,00	0	0	0,00
Литература	Волоколамский городской округ	17	0	0,00	17	0	0,00	0	0	0,00
Литература	Воскресенск городской округ	43	1	2,33	39	1	2,56	0	0	0,00
Литература	Восход ЗАТО городской округ	1	0	0,00	1	0	0,00	0	0	0,00
Литература	Городской округ Коломна	81	2	2,47	74	2	2,70	0	0	0,00
Литература	Городской округ Пушкинский	114	2	1,75	109	2	1,83	0	0	0,00
Литература	Дзержинский городской округ	18	0	0,00	17	0	0,00	0	0	0,00
Литература	Дмитровский городской округ	77	1	1,30	72	1	1,39	0	0	0,00
Литература	Долгопрудный городской округ	65	4	6,15	56	4	7,14	0	0	0,00
Литература	Домоделово городской округ	69	1	1,45	66	1	1,52	0	0	0,00
Литература	Дубна городской округ	27	0	0,00	27	0	0,00	0	0	0,00
Литература	Егорьевск городской округ	40	0	0,00	35	0	0,00	0	0	0,00
Литература	Жуковский городской округ	50	3	6,00	45	1	2,22	0	0	0,00
Литература	Зарайск городской округ	3	0	0,00	3	0	0,00	0	0	0,00
Литература	Звёздный городок ЗАТО городской округ	7	1	14,29	6	0	0,00	0	0	0,00
Литература	Истра городской округ	72	2	2,78	67	2	2,99	0	0	0,00
Литература	Кашира городской округ	17	0	0,00	17	0	0,00	0	0	0,00
Литература	Клин городской округ	62	1	1,61	58	1	1,72	0	0	0,00
Литература	Королев городской округ	118	1	0,85	105	0	0,00	0	0	0,00
Литература	Котельники городской округ	11	0	0,00	11	0	0,00	0	0	0,00
Литература	Красногорск городской округ	157	6	3,82	140	4	2,86	0	0	0,00
Литература	Краснознаменск городской округ	20	0	0,00	20	0	0,00	0	0	0,00
Литература	Ленинский городской округ	97	4	4,12	91	4	4,40	0	0	0,00
Литература	Лобня городской округ	46	0	0,00	41	0	0,00	0	0	0,00
Литература	Лосино-Петровский городской округ	14	0	0,00	14	0	0,00	0	0	0,00
Литература	Лотошино городской округ	8	0	0,00	8	0	0,00	0	0	0,00
Литература	Луховицы городской округ	13	0	0,00	11	0	0,00	0	0	0,00

Предмет	Муниципальное образование	Все участники			Выпускники текущего года			Выпускники, не завершившие среднее (полное) общее образование (не прошедшие ГИА)		
		Количество участников	Количество участников, не преодолевших минимальный порог	%, от общего количества	Количество участников	Количество участников, не преодолевших минимальный порог	%, от общего количества	Количество участников	Количество участников, не преодолевших минимальный порог	%, от общего количества
Литература	Лыткарино городской округ	41	0	0,00	37	0	0,00	0	0	0,00
Литература	Люберцы городской округ	124	4	3,23	110	2	1,82	0	0	0,00
Литература	Можайский городской округ	23	2	8,70	22	1	4,55	0	0	0,00
Литература	Молодёжный ЗАТО городской округ	4	1	25,00	4	1	25,00	0	0	0,00
Литература	Мытищи городской округ	149	6	4,03	140	6	4,29	0	0	0,00
Литература	Наро-Фоминский городской округ	60	1	1,67	55	1	1,82	0	0	0,00
Литература	Одинцовский городской округ	219	5	2,28	198	4	2,02	0	0	0,00
Литература	Орехово-Зуевский городской округ	63	1	1,59	56	1	1,79	0	0	0,00
Литература	Павловский Посад городской округ	34	0	0,00	32	0	0,00	0	0	0,00
Литература	Подольск городской округ	165	1	0,61	145	1	0,69	0	0	0,00
Литература	Протвино городской округ	14	0	0,00	13	0	0,00	0	0	0,00
Литература	Пушино городской округ	7	0	0,00	7	0	0,00	0	0	0,00
Литература	Раменский городской округ	112	0	0,00	102	0	0,00	0	0	0,00
Литература	Реутов городской округ	35	0	0,00	31	0	0,00	0	0	0,00
Литература	Рузский городской округ	18	0	0,00	15	0	0,00	0	0	0,00
Литература	Сергиево-Посадский городской округ	104	2	1,92	89	2	2,25	0	0	0,00
Литература	Серебряные Пруды городской округ	7	0	0,00	7	0	0,00	0	0	0,00
Литература	Серпухов городской округ	71	1	1,41	63	0	0,00	0	0	0,00
Литература	Солнечногорск городской округ	65	5	7,69	63	5	7,94	0	0	0,00
Литература	Ступино городской округ	48	0	0,00	47	0	0,00	0	0	0,00
Литература	Талдомский городской округ	10	0	0,00	8	0	0,00	0	0	0,00
Литература	Фрязино городской округ	30	0	0,00	23	0	0,00	0	0	0,00
Литература	Химки городской округ	124	3	2,42	110	3	2,73	0	0	0,00
Литература	Черноголовка городской округ	11	0	0,00	9	0	0,00	0	0	0,00
Литература	Чехов городской округ	28	2	7,14	23	1	4,35	0	0	0,00
Литература	Шатура городской округ	19	0	0,00	18	0	0,00	0	0	0,00
Литература	Шаховская городской округ	3	0	0,00	3	0	0,00	0	0	0,00
Литература	Щёлково городской округ	95	2	2,11	82	2	2,44	0	0	0,00
Литература	Электрогорск городской округ	8	0	0,00	8	0	0,00	0	0	0,00
Литература	Электросталь городской округ	65	1	1,54	60	1	1,67	0	0	0,00
Математика базовая	Балашиха городской округ	1109	24	2,16	1109	24	2,16	0	0	0,00
Математика базовая	Богородский городской округ	452	11	2,43	451	10	2,22	1	1	100,00
Математика базовая	Бронницы городской округ	68	1	1,47	68	1	1,47	0	0	0,00
Математика базовая	Власиха ЗАТО городской округ	79	1	1,27	79	1	1,27	0	0	0,00
Математика базовая	Волоколамский городской округ	101	0	0,00	101	0	0,00	0	0	0,00
Математика базовая	Воскресенск городской округ	356	0	0,00	356	0	0,00	0	0	0,00
Математика базовая	Восход ЗАТО городской округ	3	0	0,00	3	0	0,00	0	0	0,00
Математика базовая	Городской округ Коломна	497	7	1,41	497	7	1,41	0	0	0,00
Математика базовая	Городской округ Пушкинский	687	17	2,47	686	17	2,48	1	0	0,00
Математика базовая	Дзержинский городской округ	107	0	0,00	107	0	0,00	0	0	0,00
Математика базовая	Дмитровский городской округ	391	5	1,28	391	5	1,28	0	0	0,00
Математика базовая	Долгопрудный городской округ	277	1	0,36	277	1	0,36	0	0	0,00
Математика базовая	Домодедово городской округ	436	7	1,61	434	6	1,38	2	1	50,00
Математика базовая	Дубна городской округ	177	3	1,69	175	2	1,14	2	1	50,00
Математика базовая	Егорьевск городской округ	180	2	1,11	175	2	1,14	5	0	0,00
Математика базовая	Жуковский городской округ	246	5	2,03	246	5	2,03	0	0	0,00
Математика базовая	Зарайск городской округ	54	0	0,00	54	0	0,00	0	0	0,00
Математика базовая	Звёздный городок ЗАТО городской округ	13	0	0,00	13	0	0,00	0	0	0,00
Математика базовая	Истра городской округ	369	9	2,44	367	9	2,45	1	0	0,00
Математика базовая	Кашира городской округ	117	2	1,71	117	2	1,71	0	0	0,00
Математика базовая	Клин городской округ	303	4	1,32	302	4	1,32	1	0	0,00
Математика базовая	Королев городской округ	524	9	1,72	519	8	1,54	5	1	20,00
Математика базовая	Котельники городской округ	57	0	0,00	57	0	0,00	0	0	0,00
Математика базовая	Красногорск городской округ	707	9	1,27	705	8	1,13	2	1	50,00
Математика базовая	Краснознаменск городской округ	116	2	1,72	116	2	1,72	0	0	0,00
Математика базовая	Ленинский городской округ	640	26	4,06	640	26	4,06	0	0	0,00
Математика базовая	Лобня городской округ	247	6	2,43	247	6	2,43	0	0	0,00



Предмет	Муниципальное образование	Все участники			Выпускники текущего года			Выпускники, не завершившие среднее (полное) общее образование (не прошедшие ГИА)		
		Количество участников	Количество участников, не преодолевших минимальный порог	%, от общего количества	Количество участников	Количество участников, не преодолевших минимальный порог	%, от общего количества	Количество участников	Количество участников, не преодолевших минимальный порог	%, от общего количества
Математика базовая	Лосино-Петровский городской округ	95	0	0,00	95	0	0,00	0	0	0,00
Математика базовая	Лотошино городской округ	45	0	0,00	45	0	0,00	0	0	0,00
Математика базовая	Луховицы городской округ	118	1	0,85	118	1	0,85	0	0	0,00
Математика базовая	Лыткарино городской округ	96	0	0,00	96	0	0,00	0	0	0,00
Математика базовая	Люберцы городской округ	700	19	2,71	698	19	2,72	2	0	0,00
Математика базовая	Можайский городской округ	162	3	1,85	162	3	1,85	0	0	0,00
Математика базовая	Молодёжный ЗАТО городской округ	14	1	7,14	14	1	7,14	0	0	0,00
Математика базовая	Мытищи городской округ	829	12	1,45	829	12	1,45	0	0	0,00
Математика базовая	Наро-Фоминский городской округ	360	7	1,94	360	7	1,94	0	0	0,00
Математика базовая	Одинцовский городской округ	1177	20	1,70	1138	20	1,76	1	0	0,00
Математика базовая	Орехово-Зуевский городской округ	443	0	0,00	443	0	0,00	0	0	0,00
Математика базовая	Павловский Посад городской округ	181	2	1,10	181	2	1,10	0	0	0,00
Математика базовая	Подольск городской округ	850	11	1,29	847	11	1,30	1	0	0,00
Математика базовая	Протвино городской округ	86	3	3,49	83	3	3,61	3	0	0,00
Математика базовая	Пушино городской округ	41	1	2,44	41	1	2,44	0	0	0,00
Математика базовая	Раменский городской округ	651	11	1,69	651	11	1,69	0	0	0,00
Математика базовая	Реутов городской округ	191	1	0,52	191	1	0,52	0	0	0,00
Математика базовая	Рузский городской округ	178	4	2,25	178	4	2,25	0	0	0,00
Математика базовая	Сергиево-Посадский городской округ	515	8	1,55	514	8	1,56	1	0	0,00
Математика базовая	Серебряные Пруды городской округ	41	1	2,44	41	1	2,44	0	0	0,00
Математика базовая	Серпухов городской округ	367	7	1,91	367	7	1,91	0	0	0,00
Математика базовая	Солнечногорск городской округ	291	13	4,47	289	12	4,15	2	1	50,00
Математика базовая	Ступино городской округ	282	2	0,71	281	2	0,71	1	0	0,00
Математика базовая	Талдомский городской округ	99	4	4,04	99	4	4,04	0	0	0,00
Математика базовая	Фрязино городской округ	113	0	0,00	113	0	0,00	0	0	0,00
Математика базовая	Химки городской округ	750	18	2,40	750	18	2,40	0	0	0,00
Математика базовая	Черноголовка городской округ	42	0	0,00	42	0	0,00	0	0	0,00
Математика базовая	Чехов городской округ	297	4	1,35	292	2	0,68	5	2	40,00
Математика базовая	Шатура городской округ	122	1	0,82	122	1	0,82	0	0	0,00
Математика базовая	Шаховская городской округ	42	0	0,00	42	0	0,00	0	0	0,00
Математика базовая	Щёлково городской округ	462	5	1,08	459	5	1,09	1	0	0,00
Математика базовая	Электрогорск городской округ	50	1	2,00	50	1	2,00	0	0	0,00
Математика базовая	Электросталь городской округ	346	0	0,00	346	0	0,00	0	0	0,00
Информатика и ИКТ (КЕГЭ)	Балашиха городской округ	506	78	15,42	487	71	14,58	0	0	0,00
Информатика и ИКТ (КЕГЭ)	Богородский городской округ	130	18	13,85	126	15	11,90	0	0	0,00
Информатика и ИКТ (КЕГЭ)	Бронницы городской округ	29	2	6,90	28	1	3,57	0	0	0,00
Информатика и ИКТ (КЕГЭ)	Власиха ЗАТО городской округ	31	6	19,35	29	5	17,24	0	0	0,00
Информатика и ИКТ (КЕГЭ)	Волоколамский городской округ	18	5	27,78	17	4	23,53	0	0	0,00
Информатика и ИКТ (КЕГЭ)	Воскресенск городской округ	81	13	16,05	78	12	15,38	0	0	0,00
Информатика и ИКТ (КЕГЭ)	Городской округ Коломна	172	20	11,63	161	16	9,94	0	0	0,00
Информатика и ИКТ (КЕГЭ)	Городской округ Пушкинский	232	43	18,53	220	42	19,09	0	0	0,00
Информатика и ИКТ (КЕГЭ)	Держинский городской округ	33	5	15,15	31	4	12,90	0	0	0,00
Информатика и ИКТ (КЕГЭ)	Дмитровский городской округ	124	15	12,10	117	14	11,97	0	0	0,00
Информатика и ИКТ (КЕГЭ)	Долгопрудный городской округ	175	8	4,57	166	6	3,61	0	0	0,00
Информатика и ИКТ (КЕГЭ)	Домодедово городской округ	155	27	17,42	148	20	13,51	0	0	0,00
Информатика и ИКТ (КЕГЭ)	Дубна городской округ	125	12	9,60	117	8	6,84	0	0	0,00
Информатика и ИКТ (КЕГЭ)	Егорьевск городской округ	44	6	13,64	41	5	12,20	0	0	0,00
Информатика и ИКТ (КЕГЭ)	Жуковский городской округ	155	27	17,42	149	22	14,77	0	0	0,00
Информатика и ИКТ (КЕГЭ)	Зарайск городской округ	9	1	11,11	9	1	11,11	0	0	0,00
Информатика и ИКТ (КЕГЭ)	Звёздный городок ЗАТО городской округ	6	1	16,67	6	1	16,67	0	0	0,00
Информатика и ИКТ (КЕГЭ)	Истра городской округ	129	23	17,83	124	22	17,74	0	0	0,00
Информатика и ИКТ (КЕГЭ)	Кашира городской округ	38	7	18,42	37	6	16,22	0	0	0,00
Информатика и ИКТ (КЕГЭ)	Клин городской округ	84	19	22,62	80	17	21,25	0	0	0,00
Информатика и ИКТ (КЕГЭ)	Королев городской округ	250	31	12,40	233	28	12,02	1	0	0,00
Информатика и ИКТ (КЕГЭ)	Котельники городской округ	9	0	0,00	9	0	0,00	0	0	0,00
Информатика и ИКТ (КЕГЭ)	Красногорск городской округ	298	53	17,79	289	49	16,96	0	0	0,00
Информатика и ИКТ (КЕГЭ)	Краснознаменск городской округ	47	6	12,77	44	4	9,09	0	0	0,00

Предмет	Муниципальное образование	Все участники			Выпускники текущего года			Выпускники, не завершившие среднее (полное) общее образование (не прошедшие ГИА)		
		Количество участников	Количество участников, не преодолевших минимальный порог	%, от общего количества	Количество участников	Количество участников, не преодолевших минимальный порог	%, от общего количества	Количество участников	Количество участников, не преодолевших минимальный порог	%, от общего количества
Информатика и ИКТ (КЕГЭ)	Ленинский городской округ	216	63	29,17	204	58	28,43	0	0	0,00
Информатика и ИКТ (КЕГЭ)	Лобня городской округ	97	14	14,43	89	13	14,61	0	0	0,00
Информатика и ИКТ (КЕГЭ)	Лосино-Петровский городской округ	32	3	9,38	31	3	9,68	0	0	0,00
Информатика и ИКТ (КЕГЭ)	Лотошино городской округ	7	0	0,00	7	0	0,00	0	0	0,00
Информатика и ИКТ (КЕГЭ)	Луховицы городской округ	45	8	17,78	43	8	18,60	0	0	0,00
Информатика и ИКТ (КЕГЭ)	Лыткарино городской округ	52	4	7,69	52	4	7,69	0	0	0,00
Информатика и ИКТ (КЕГЭ)	Люберцы городской округ	241	43	17,84	233	40	17,17	0	0	0,00
Информатика и ИКТ (КЕГЭ)	Можайский городской округ	30	8	26,67	28	7	25,00	0	0	0,00
Информатика и ИКТ (КЕГЭ)	Молодёжный ЗАТО городской округ	4	0	0,00	4	0	0,00	0	0	0,00
Информатика и ИКТ (КЕГЭ)	Мытищи городской округ	319	42	13,17	306	37	12,09	0	0	0,00
Информатика и ИКТ (КЕГЭ)	Наро-Фоминский городской округ	137	32	23,36	130	29	22,31	0	0	0,00
Информатика и ИКТ (КЕГЭ)	Одинцовский городской округ	422	62	14,69	402	57	14,18	0	0	0,00
Информатика и ИКТ (КЕГЭ)	Орехово-Зуевский городской округ	112	7	6,25	107	5	4,67	1	0	0,00
Информатика и ИКТ (КЕГЭ)	Павловский Посад городской округ	52	9	17,31	48	7	14,58	0	0	0,00
Информатика и ИКТ (КЕГЭ)	Подольск городской округ	370	52	14,05	360	50	13,89	0	0	0,00
Информатика и ИКТ (КЕГЭ)	Протвино городской округ	55	7	12,73	51	5	9,80	0	0	0,00
Информатика и ИКТ (КЕГЭ)	Пушино городской округ	22	0	0,00	21	0	0,00	0	0	0,00
Информатика и ИКТ (КЕГЭ)	Раменский городской округ	264	29	10,98	255	27	10,59	0	0	0,00
Информатика и ИКТ (КЕГЭ)	Реутов городской округ	106	15	14,15	101	13	12,87	0	0	0,00
Информатика и ИКТ (КЕГЭ)	Рузский городской округ	27	5	18,52	26	5	19,23	0	0	0,00
Информатика и ИКТ (КЕГЭ)	Сергиево-Посадский городской округ	217	22	10,14	210	20	9,52	0	0	0,00
Информатика и ИКТ (КЕГЭ)	Серебряные Пруды городской округ	4	0	0,00	4	0	0,00	0	0	0,00
Информатика и ИКТ (КЕГЭ)	Серпухов городской округ	142	32	22,54	123	23	18,70	0	0	0,00
Информатика и ИКТ (КЕГЭ)	Солнечногорск городской округ	80	16	20,00	78	15	19,23	0	0	0,00
Информатика и ИКТ (КЕГЭ)	Ступино городской округ	91	9	9,89	88	7	7,95	0	0	0,00
Информатика и ИКТ (КЕГЭ)	Талдомский городской округ	20	0	0,00	20	0	0,00	0	0	0,00
Информатика и ИКТ (КЕГЭ)	Фрязино городской округ	117	10	8,55	110	9	8,18	0	0	0,00
Информатика и ИКТ (КЕГЭ)	Химки городской округ	322	60	18,63	298	53	17,79	0	0	0,00
Информатика и ИКТ (КЕГЭ)	Черноголовка городской округ	33	3	9,09	33	3	9,09	0	0	0,00
Информатика и ИКТ (КЕГЭ)	Чехов городской округ	125	24	19,20	122	22	18,03	0	0	0,00
Информатика и ИКТ (КЕГЭ)	Шатура городской округ	34	6	17,65	32	5	15,63	0	0	0,00
Информатика и ИКТ (КЕГЭ)	Шаховская городской округ	8	1	12,50	8	1	12,50	0	0	0,00
Информатика и ИКТ (КЕГЭ)	Щёлково городской округ	191	21	10,99	178	18	10,11	0	0	0,00
Информатика и ИКТ (КЕГЭ)	Электрогорск городской округ	13	2	15,38	11	1	9,09	0	0	0,00
Информатика и ИКТ (КЕГЭ)	Электросталь городской округ	169	12	7,10	161	9	5,59	0	0	0,00

16. ЗАВИСИМОСТЬ ТЕСТОВОГО БАЛЛА ОТ ГЕНДЕРНОГО ПРИЗНАКА. ВСЕ КАТЕГОРИИ

Предмет	Пол	2021		2022		2023	
		Кол-во	% от общего числа участников	Кол-во	% от общего числа участников	Кол-во	% от общего числа участников
Английский язык	Женский	5069	67,21	5133	65,63	4803	66,22
	Мужской	2473	32,79	2688	34,37	2450	33,78
Биология	Женский	4404	70,14	3947	69,88	4042	71,38
	Мужской	1875	29,86	1701	30,12	1621	28,62
География	Женский	315	42,74	270	40,42	322	40,66
	Мужской	422	57,26	398	59,58	470	59,34
Информатика и ИКТ (КЕГЭ)	Женский	1059	18,38	1278	20,54	1491	21,13
	Мужской	4704	81,62	4945	79,46	5565	78,87
Испанский язык	Женский	2	66,67	9	100,00	4	40,00
	Мужской	1	33,33	0	0,00	6	60,00
История	Женский	2658	56,37	2439	53,43	2514	55,01
	Мужской	2057	43,63	2126	46,57	2056	44,99
Китайский язык	Женский	15	78,95	8	66,67	10	55,56
	Мужской	4	21,05	4	33,33	8	44,44
Литература	Женский	2853	84,01	2721	83,59	2843	85,15
	Мужской	543	15,99	534	16,41	496	14,85

Предмет	Пол	2021		2022		2023	
		Кол-во	% от общего числа участников	Кол-во	% от общего числа участников	Кол-во	% от общего числа участников
Математика базовая	Женский	0	0,00	11883	64,12	11990	65,34
	Мужской	0	0,00	6649	35,88	6359	34,66
Математика профильная	Женский	8655	41,11	7211	39,57	6201	36,87
	Мужской	12396	58,89	11012	60,43	10617	63,13
Немецкий язык	Женский	35	74,47	41	75,93	32	72,73
	Мужской	12	25,53	13	24,07	12	27,27
Обществознание	Женский	11381	61,92	10670	61,15	10666	61,21
	Мужской	6998	38,08	6778	38,85	6759	38,79
Русский язык	Женский	19503	52,93	19118	52,64	18646	52,29
	Мужской	17345	47,07	17201	47,36	17010	47,71
Физика	Женский	1177	17,86	932	17,24	841	17,44
	Мужской	5412	82,14	4473	82,76	3980	82,56
Французский язык	Женский	38	79,17	33	82,50	21	80,77
	Мужской	10	20,83	7	17,50	5	19,23
Химия	Женский	2732	65,13	2460	67,14	2528	68,47
	Мужской	1463	34,87	1204	32,86	1164	31,53

17. КОЛИЧЕСТВО УЧАСТНИКОВ ЭКЗАМЕНОВ, ПРИСТУПИВШИХ К ЗАДАНИЮ "С" ЗА ТРИ ГОДА, %

Предмет	2021		2022		2023	
	Все категории	Выпускники общеобразовательного учреждения текущего года	Все категории	Выпускники общеобразовательного учреждения текущего года	Все категории	Выпускники общеобразовательного учреждения текущего года
Русский язык	82,85	82,82	87,88	87,61	70,50	69,69
Математика профильная	77,55	78,84	84,97	85,90	85,34	85,94
Физика	73,85	75,48	79,07	80,75	79,76	81,36
Химия	81,08	82,11	84,53	85,32	83,67	84,40
Биология	87,05	87,11	88,25	87,72	87,14	86,80
История	87,85	88,15	89,49	88,83	93,11	92,91
География	95,52	95,93	96,56	96,65	88,51	88,17
Английский язык	99,27	99,39	99,42	99,55	98,81	99,08
Немецкий язык	100,00	100,00	98,15	97,87	97,73	97,37
Французский язык	97,92	97,44	100,00	100,00	100,00	100,00
Обществознание	88,06	88,00	95,50	95,33	90,23	89,93
Испанский язык	100,00	100,00	100,00	100,00	90,00	90,00
Китайский язык	100,00	100,00	91,67	91,67	100,00	100,00
Литература	88,07	87,94	94,16	93,71	93,83	93,62
Информатика и ИКТ(КЕГЭ)	–	–	–	–	–	–

18. ДИАГРАММА РАСПРЕДЕЛЕНИЯ ТЕСТОВЫХ БАЛЛОВ ПО ПРЕДМЕТУ

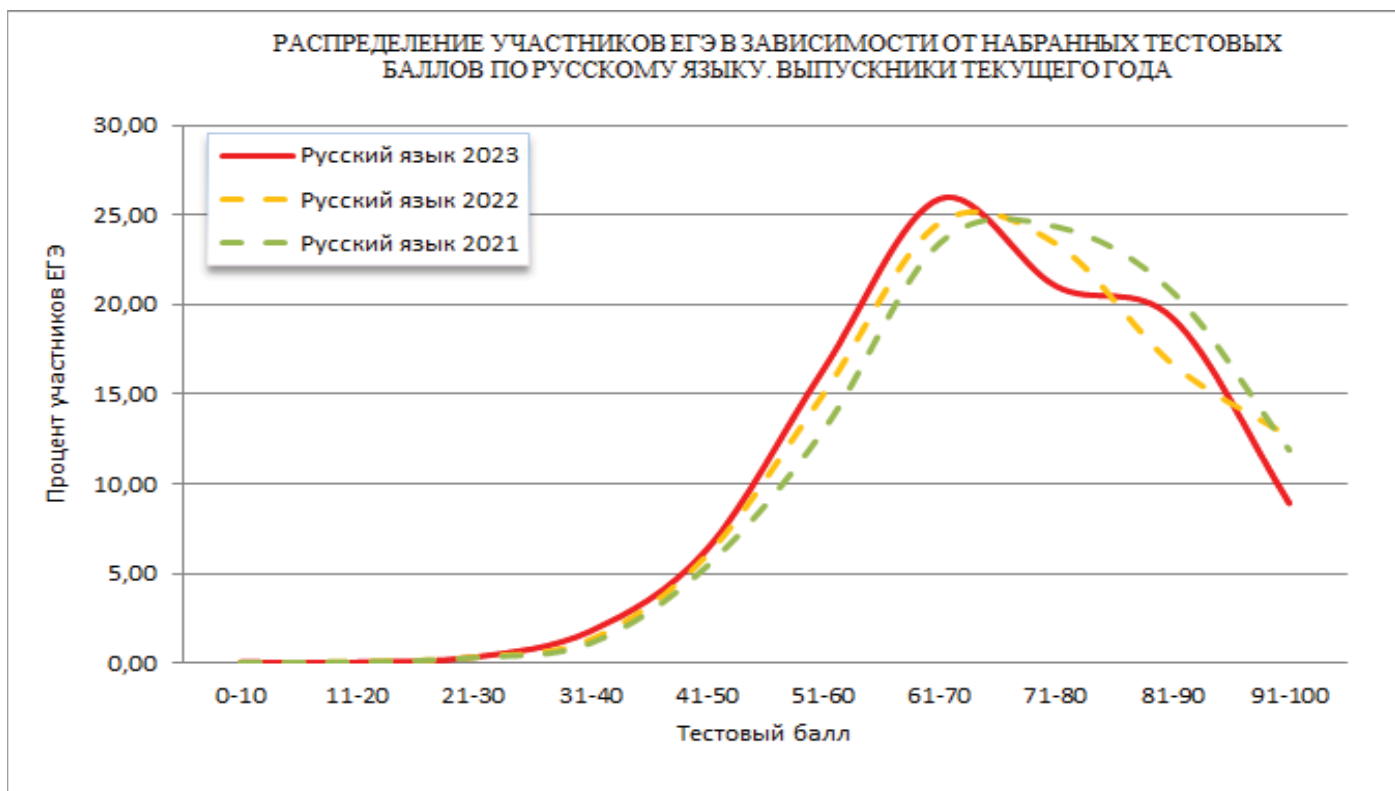

РАСПРЕДЕЛЕНИЕ УЧАСТНИКОВ ЕГЭ В ЗАВИСИМОСТИ ОТ НАБРАННЫХ ТЕСТОВЫХ БАЛЛОВ ПО МАТЕМАТИКЕ. ВЫПУСКНИКИ ТЕКУЩЕГО ГОДА

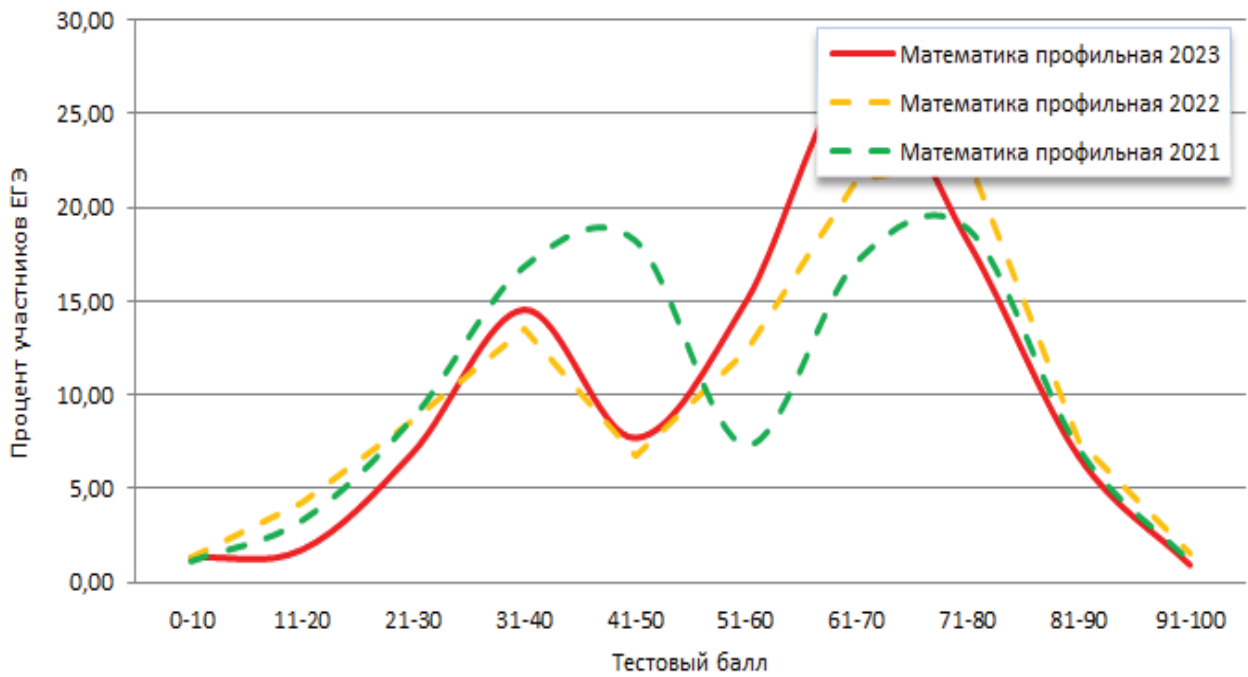

РАСПРЕДЕЛЕНИЕ УЧАСТНИКОВ ЕГЭ В ЗАВИСИМОСТИ ОТ НАБРАННЫХ ТЕСТОВЫХ БАЛЛОВ ПО ФИЗИКЕ. ВЫПУСКНИКИ ТЕКУЩЕГО ГОДА

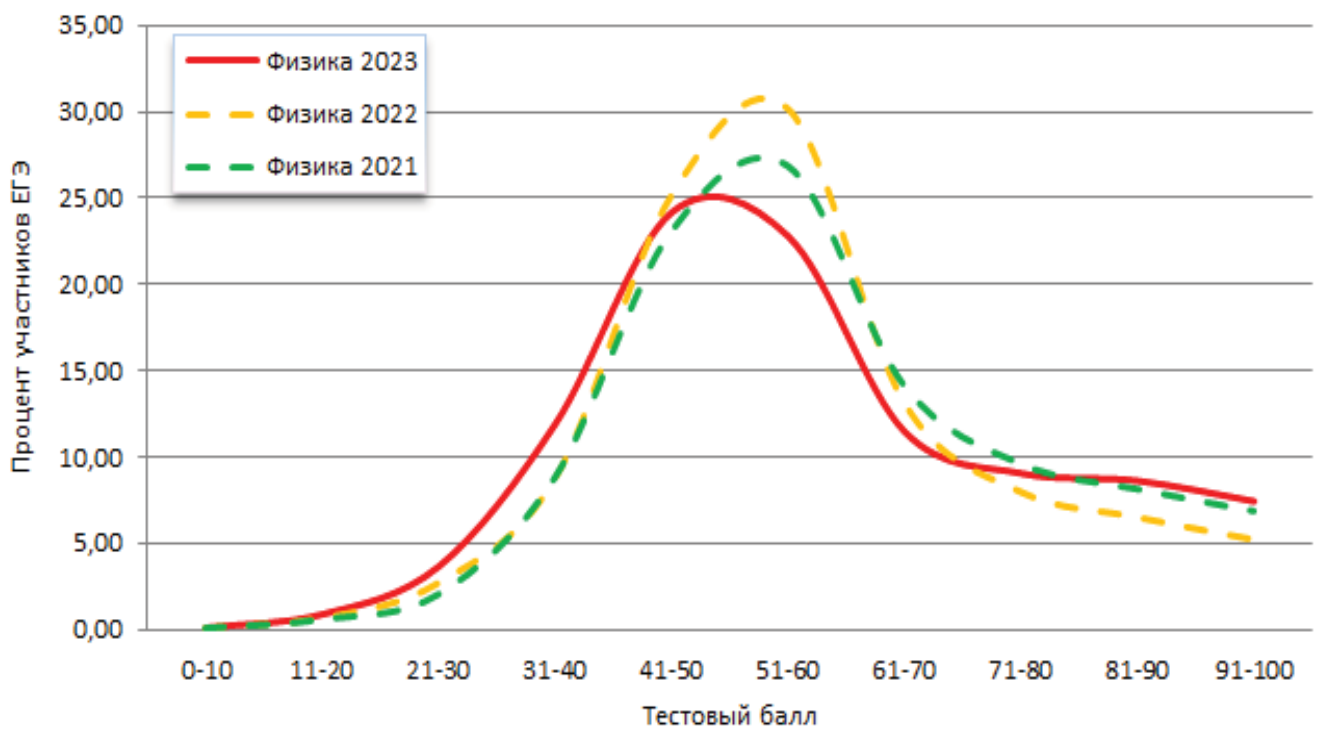

РАСПРЕДЕЛЕНИЕ УЧАСТНИКОВ ЕГЭ В ЗАВИСИМОСТИ ОТ НАБРАННЫХ ТЕСТОВЫХ БАЛЛОВ ПО ХИМИИ. ВЫПУСКНИКИ ТЕКУЩЕГО ГОДА

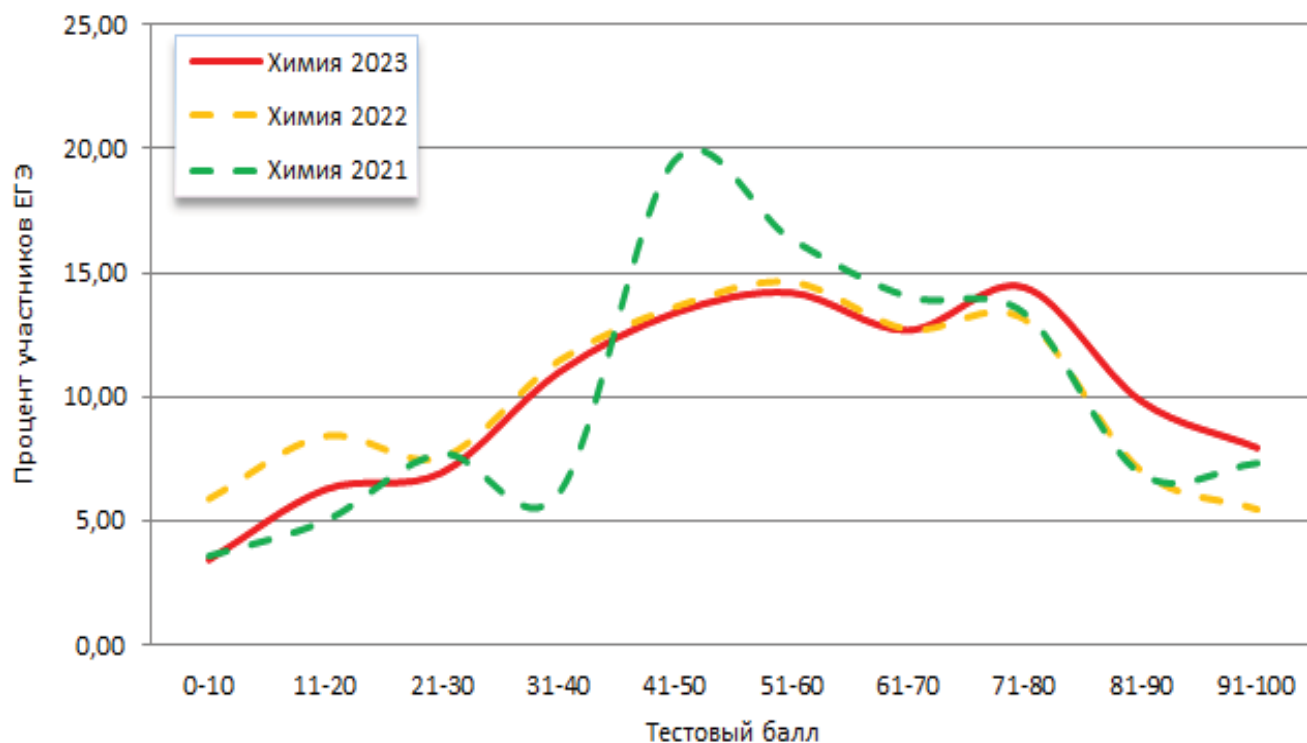

РАСПРЕДЕЛЕНИЕ УЧАСТНИКОВ ЕГЭ В ЗАВИСИМОСТИ ОТ НАБРАННЫХ ТЕСТОВЫХ БАЛЛОВ ПО ИНФОРМАТИКЕ И ИКТ (КЕГЭ). ВЫПУСКНИКИ ТЕКУЩЕГО ГОДА

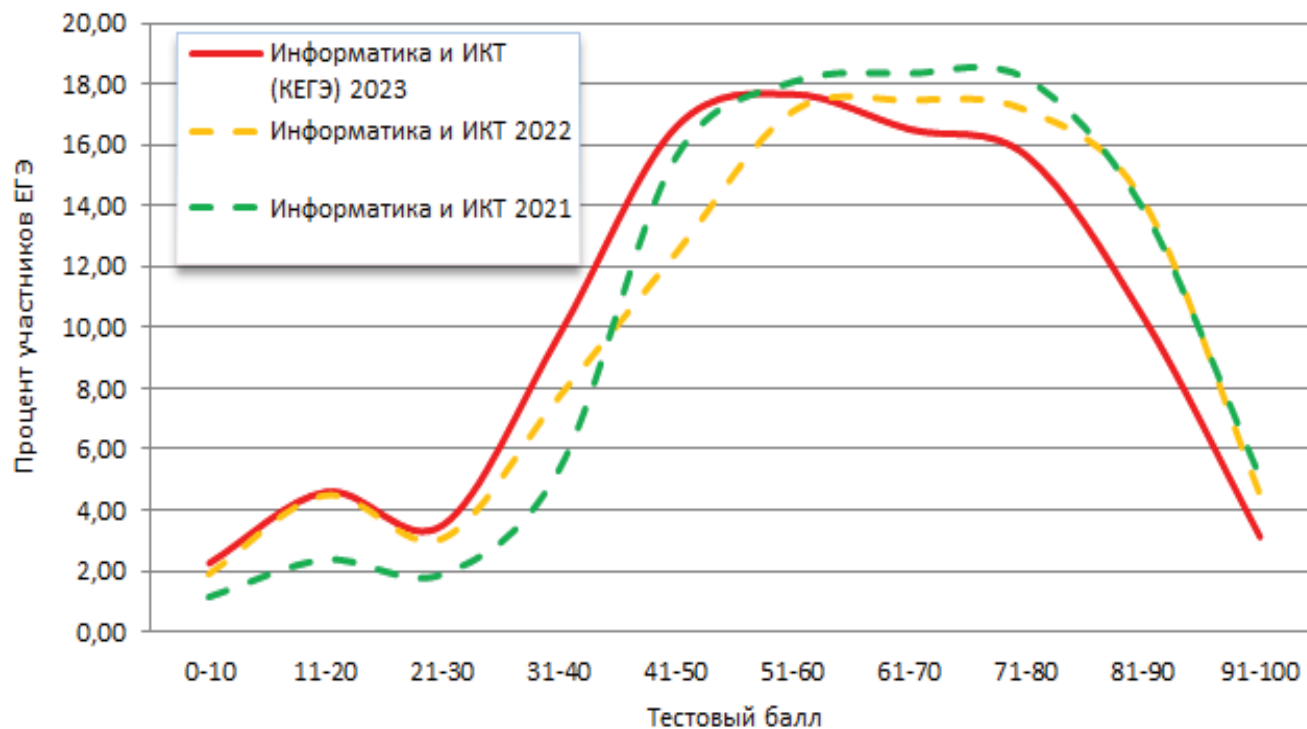

РАСПРЕДЕЛЕНИЕ УЧАСТНИКОВ ЕГЭ В ЗАВИСИМОСТИ ОТ НАБРАННЫХ ТЕСТОВЫХ БАЛЛОВ ПО БИОЛОГИИ. ВЫПУСКНИКИ ТЕКУЩЕГО ГОДА

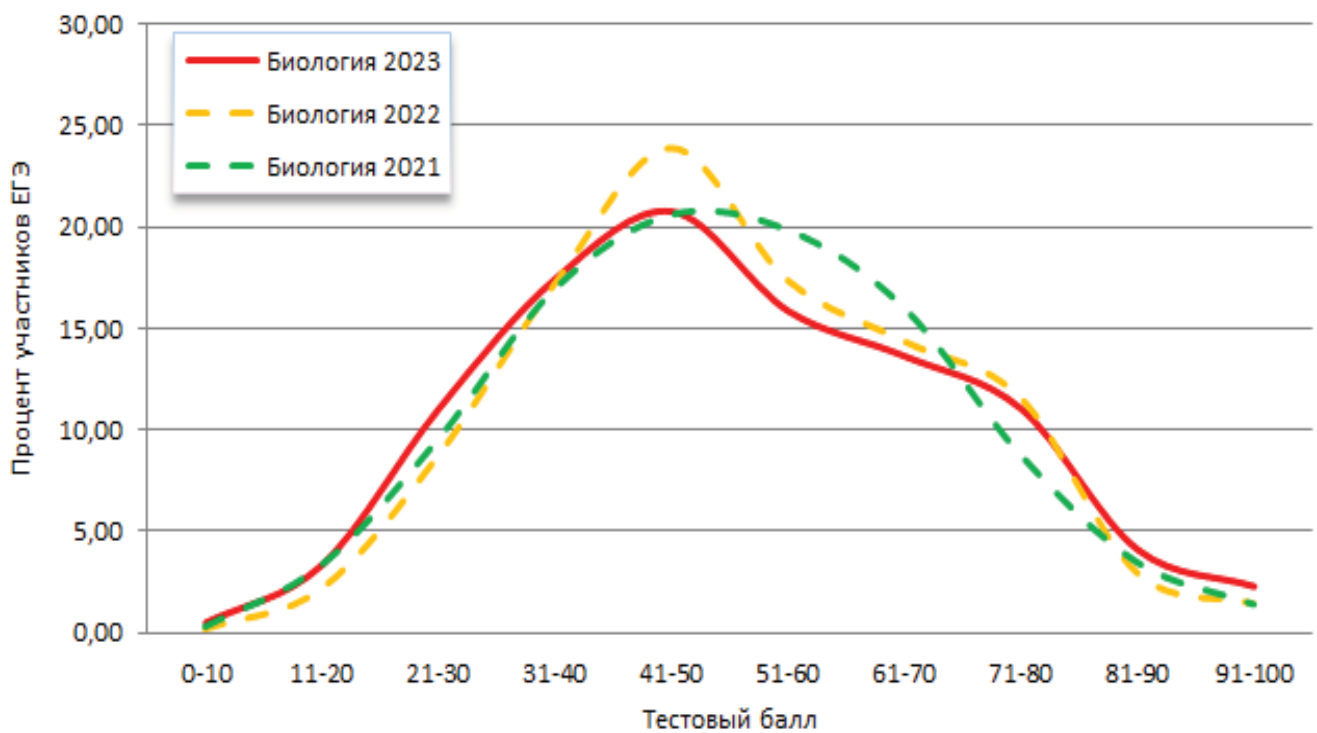

РАСПРЕДЕЛЕНИЕ УЧАСТНИКОВ ЕГЭ В ЗАВИСИМОСТИ ОТ НАБРАННЫХ ТЕСТОВЫХ БАЛЛОВ ПО ИСТОРИИ. ВЫПУСКНИКИ ТЕКУЩЕГО ГОДА

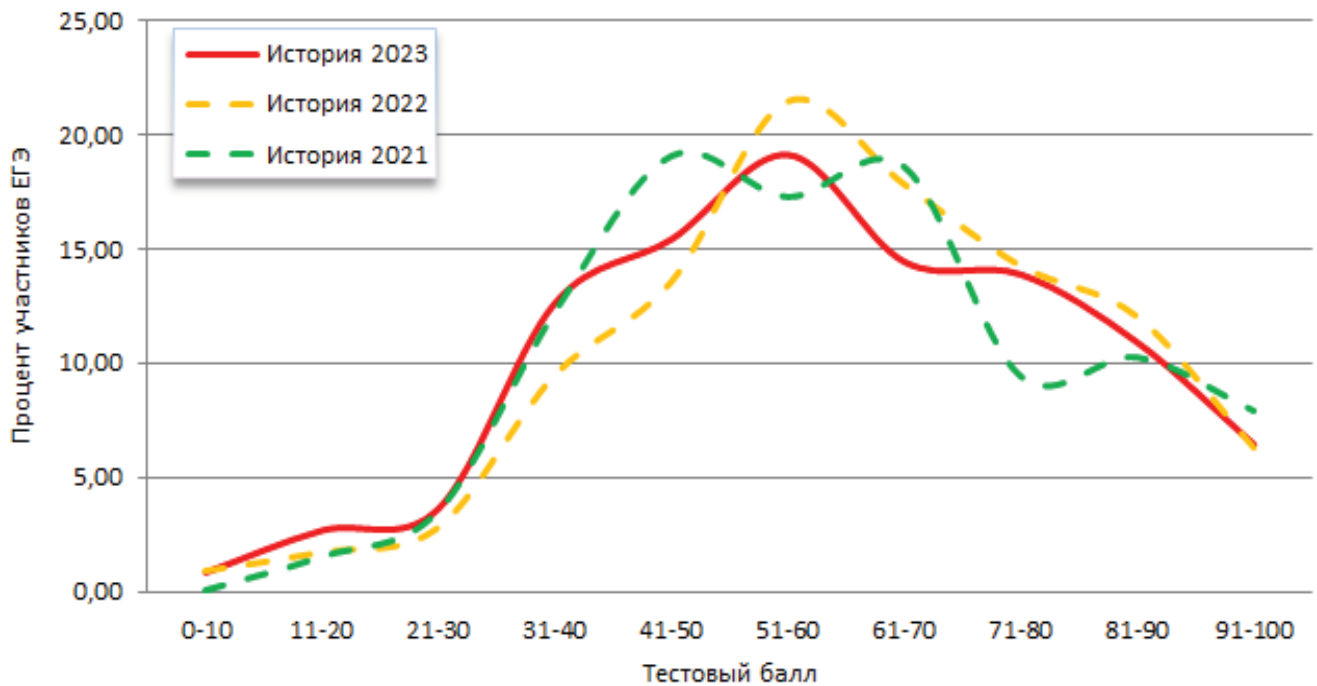

РАСПРЕДЕЛЕНИЕ УЧАСТНИКОВ ЕГЭ В ЗАВИСИМОСТИ ОТ НАБРАННЫХ ТЕСТОВЫХ БАЛЛОВ ПО ГЕОГРАФИИ. ВЫПУСКНИКИ ТЕКУЩЕГО ГОДА

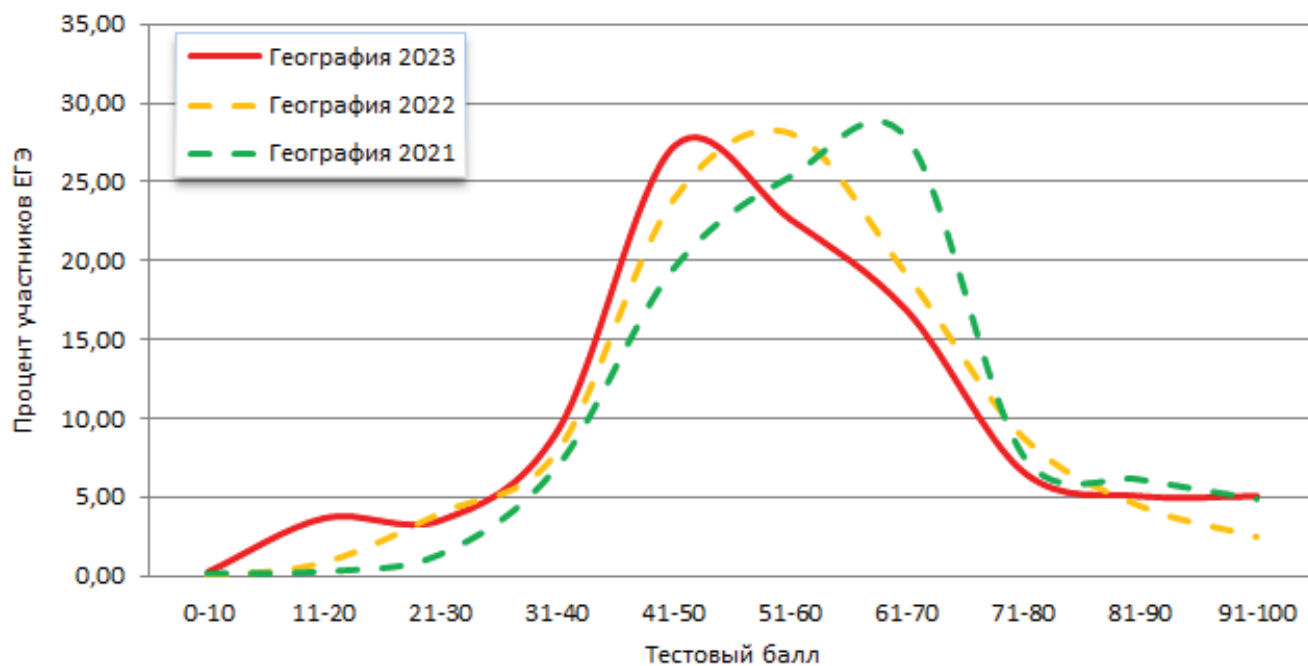

РАСПРЕДЕЛЕНИЕ УЧАСТНИКОВ ЕГЭ В ЗАВИСИМОСТИ ОТ НАБРАННЫХ ТЕСТОВЫХ БАЛЛОВ ПО АНГЛИЙСКОМУ ЯЗЫКУ. ВЫПУСКНИКИ ТЕКУЩЕГО ГОДА

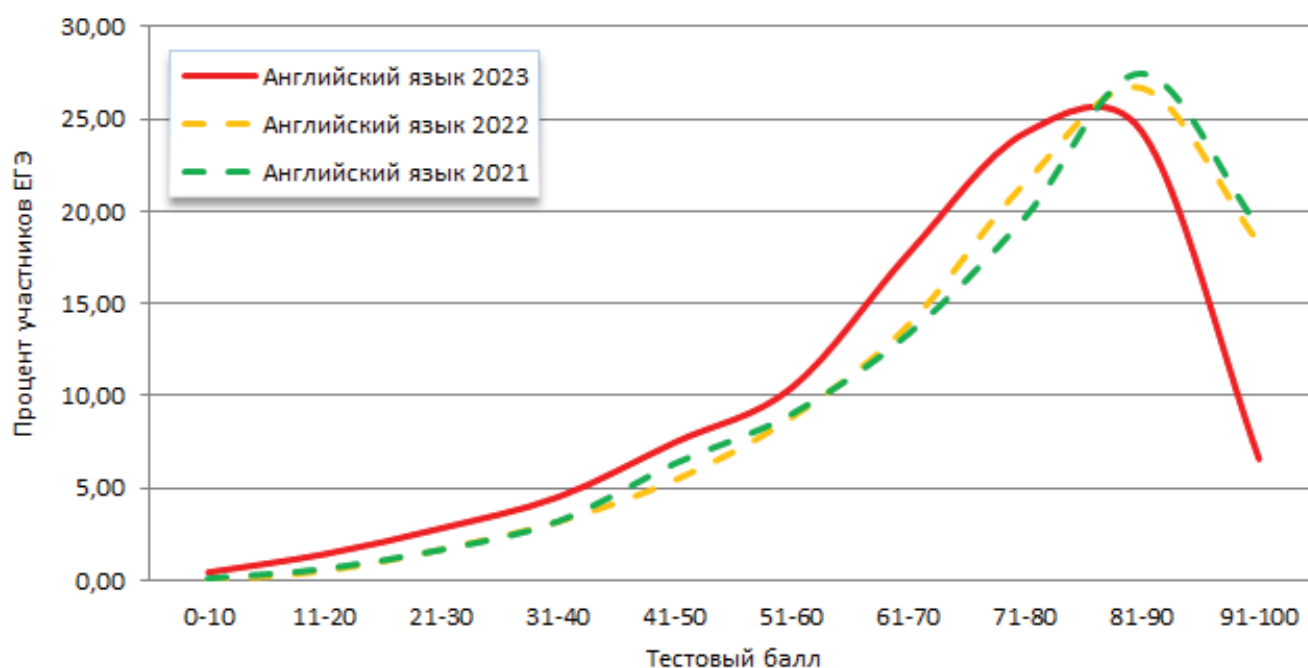

РАСПРЕДЕЛЕНИЕ УЧАСТНИКОВ ЕГЭ В ЗАВИСИМОСТИ ОТ НАБРАННЫХ ТЕСТОВЫХ БАЛЛОВ ПО НЕМЕЦКОМУ ЯЗЫКУ. ВЫПУСКНИКИ ТЕКУЩЕГО ГОДА

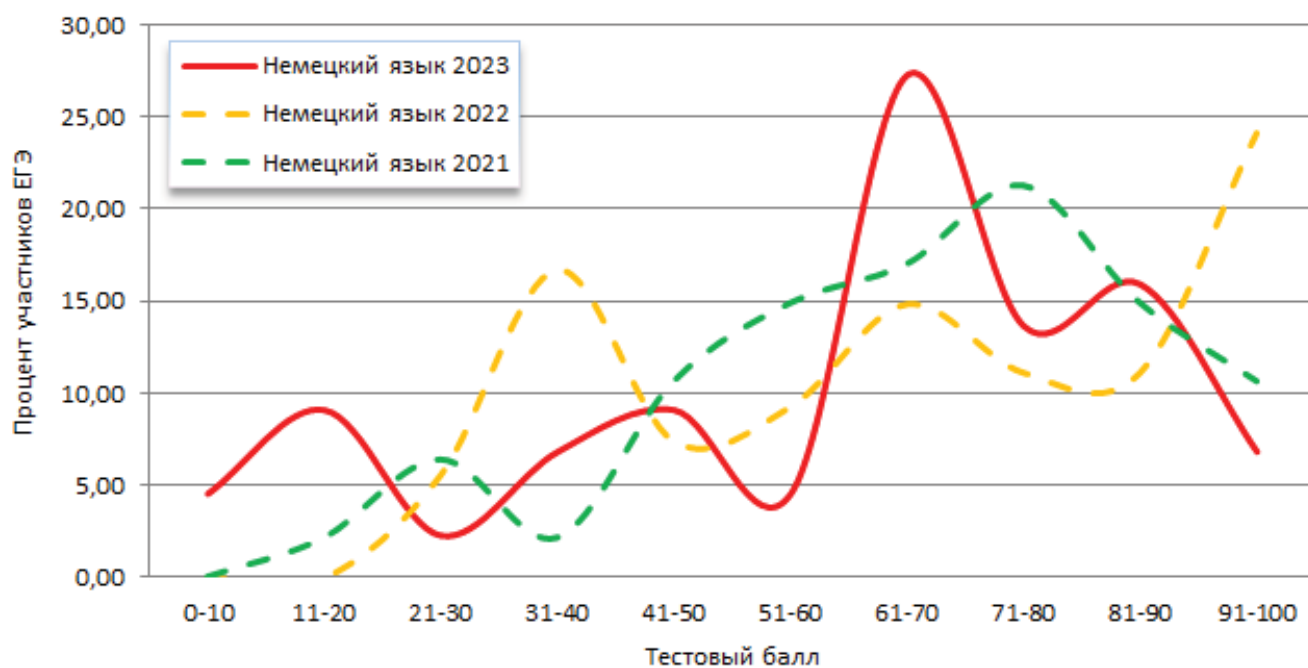

РАСПРЕДЕЛЕНИЕ УЧАСТНИКОВ ЕГЭ В ЗАВИСИМОСТИ ОТ НАБРАННЫХ ТЕСТОВЫХ БАЛЛОВ ПО ФРАНЦУЗСКОМУ ЯЗЫКУ. ВЫПУСКНИКИ ТЕКУЩЕГО ГОДА

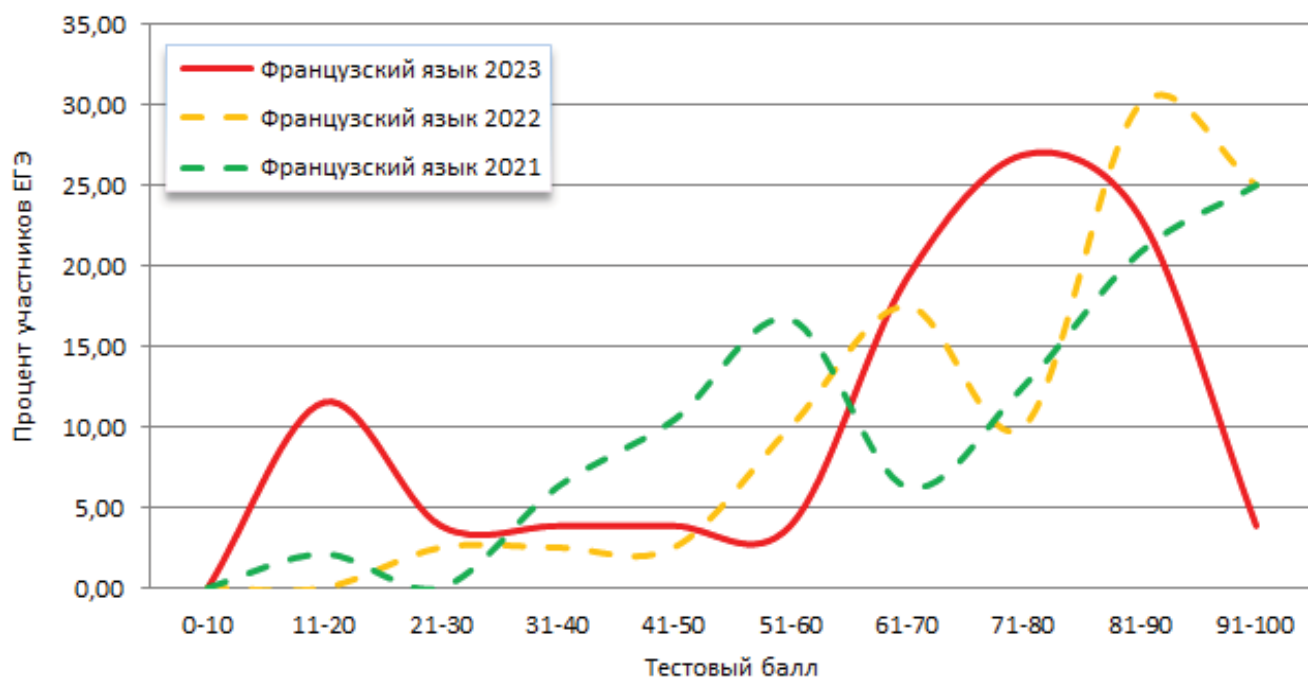



РАСПРЕДЕЛЕНИЕ УЧАСТНИКОВ ЕГЭ В ЗАВИСИМОСТИ ОТ НАБРАННЫХ ТЕСТОВЫХ БАЛЛОВ ПО ОБЩЕСТВОЗНАНИЮ. ВЫПУСКНИКИ ТЕКУЩЕГО ГОДА

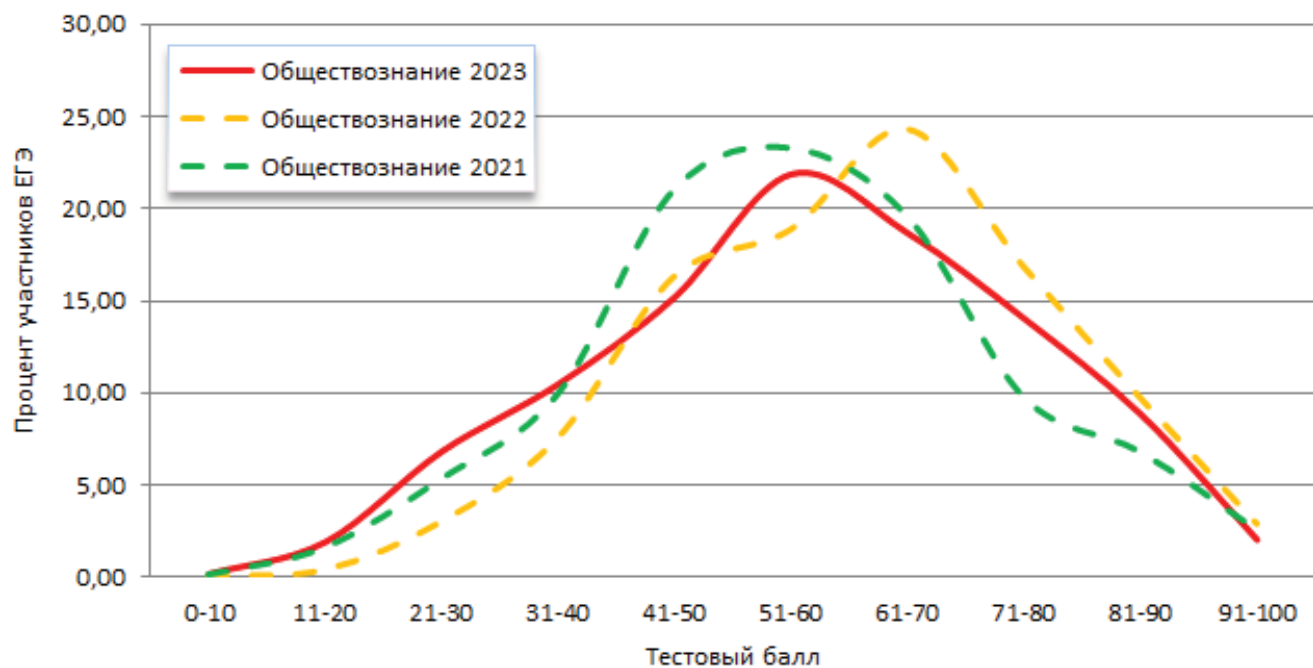

РАСПРЕДЕЛЕНИЕ УЧАСТНИКОВ ЕГЭ В ЗАВИСИМОСТИ ОТ НАБРАННЫХ ТЕСТОВЫХ БАЛЛОВ ПО ЛИТЕРАТУРЕ. ВЫПУСКНИКИ ТЕКУЩЕГО ГОДА

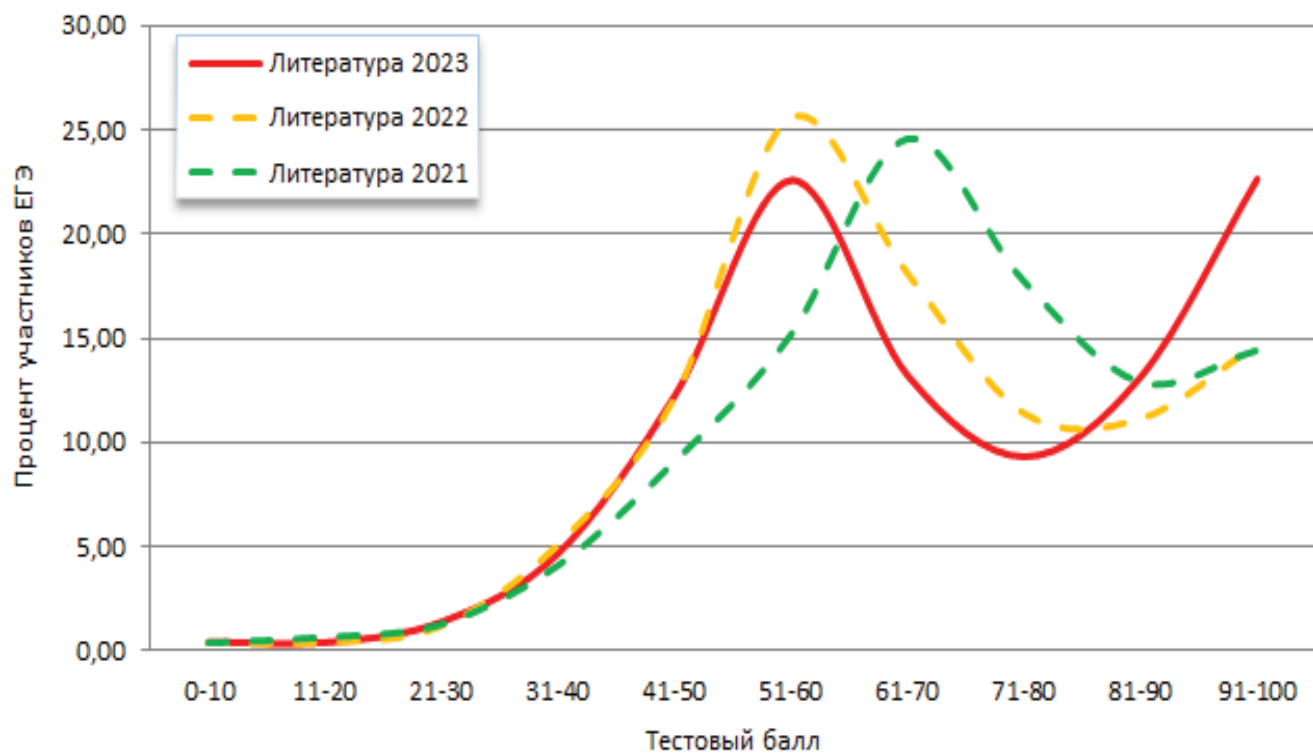

РАСПРЕДЕЛЕНИЕ УЧАСТНИКОВ ЕГЭ В ЗАВИСИМОСТИ ОТ НАБРАННЫХ ТЕСТОВЫХ БАЛЛОВ ПО ИСПАНСКОМУ ЯЗЫКУ ВЫПУСКНИКИ ТЕКУЩЕГО ГОДА

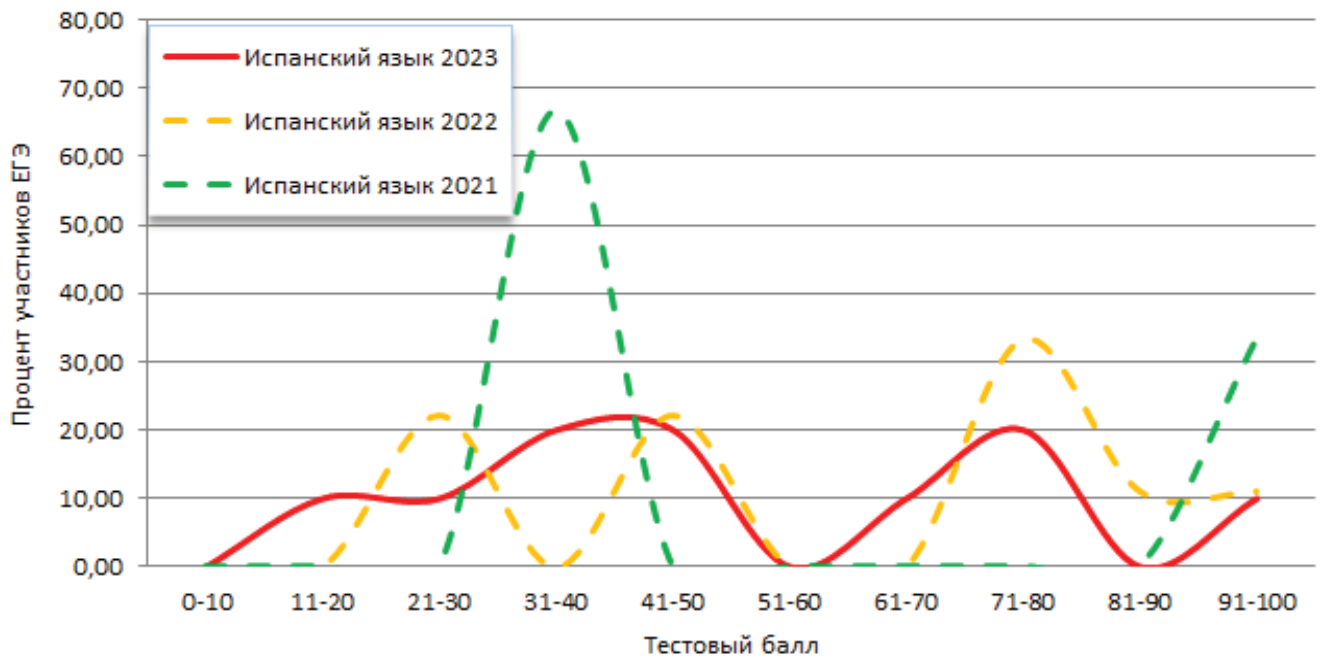

РАСПРЕДЕЛЕНИЕ УЧАСТНИКОВ ЕГЭ В ЗАВИСИМОСТИ ОТ НАБРАННЫХ ТЕСТОВЫХ БАЛЛОВ ПО КИТАЙСКОМУ ЯЗЫКУ. ВЫПУСКНИКИ ТЕКУЩЕГО ГОДА

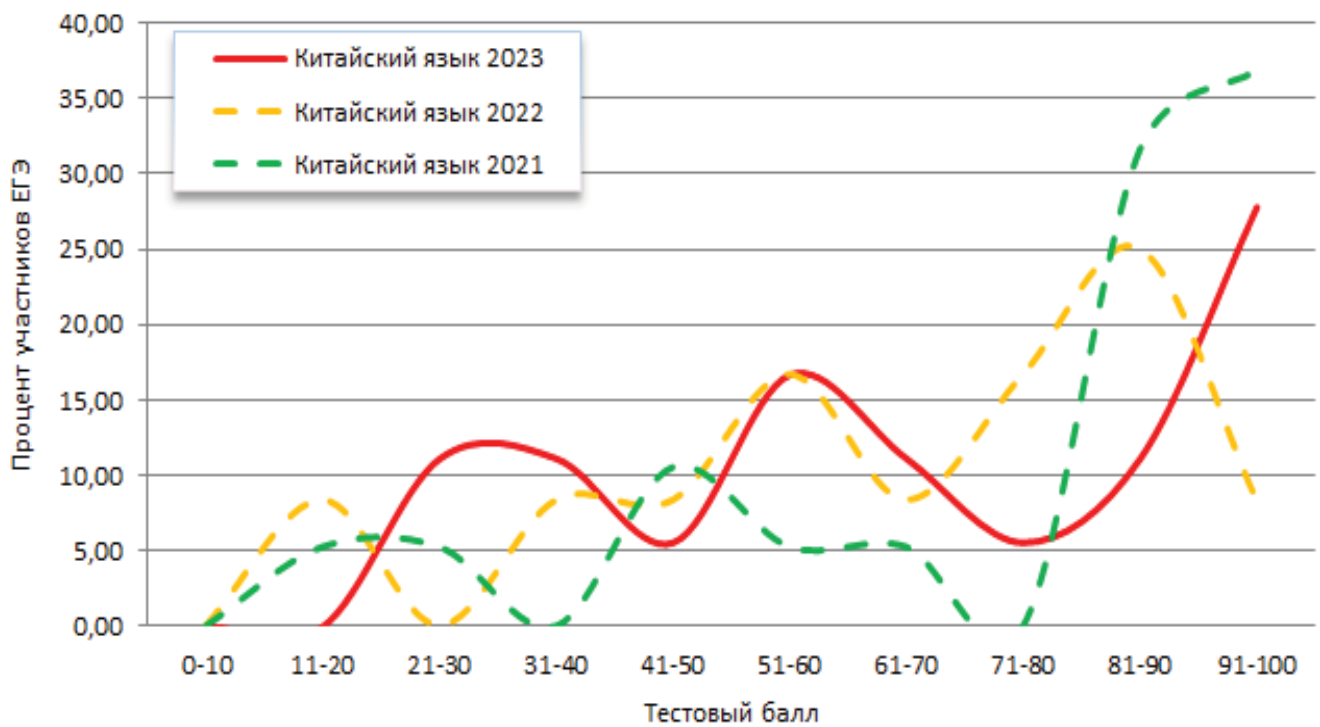

19. СВЕДЕНИЯ ОБ АПЕЛЛЯЦИЯХ О НЕСОГЛАСИИ С ВЫСТАВЛЕННЫМИ БАЛЛАМИ ПО ПРЕДМЕТУ

Предметы	Количество сдававших данный предмет в субъекте РФ	Подано апелляций о несогласии с баллами		Удовлетворено апелляций	
		Всего	в % от общего числа участников экзамена по предмету	Всего	в % от общего количества апелляций по предмету
Русский язык	35656	274	0,77%	175	63,87%
Математика профильная	16818	510	3,03%	168	32,94%
Физика	4821	48	1,00%	20	41,67%
Химия	3692	41	1,11%	9	21,95%
Биология	5663	138	2,44%	27	19,57%
История	4570	72	1,58%	6	8,33%
География	792	33	4,17%	5	15,15%
Обществознание	17425	447	2,57%	79	17,67%
Информатика и ИКТ (КЕГЭ)	7056	67	0,95%	1	1,49%
Литература	3339	44	1,32%	10	22,73%
Английский язык	7253	49	0,68%	13	26,53%
Немецкий язык	44	0	0,00%	0	0,00%
Французский язык	26	1	3,85%	0	0,00%
Китайский язык	18	3	16,67%	1	33,33%
Испанский язык	10	1	10,00%	0	0,00%
Математика базовая	18349	15	0,08%	7	46,67%

20. ЗАВИСИМОСТЬ РЕЗУЛЬТАТОВ ЕДИНОГО ГОСУДАРСТВЕННОГО ЭКЗАМЕНА (ЕГЭ) ОТ ТИПА ОБРАЗОВАТЕЛЬНОЙ ОРГАНИЗАЦИИ. ВЫПУСКНИКИ ТЕКУЩЕГО ГОДА

Предмет	Тип ОО	Доля участников, получивших тестовый балл				Количество участников, получивших 100 баллов
		Ниже минимального	от минимального до 60 баллов	От 61 до 80 баллов	От 81 до 99 баллов	
Английский язык	Центр образования	3,17	30,95	40,48	24,6	1
	Средняя общеобразовательная школа-интернат	0	50	27,78	22,22	0
	Средняя общеобразовательная школа с углубленным изучением отдельных предметов	1,21	24,17	40,33	33,69	4
	Средняя общеобразовательная школа	2,6	29,06	42,24	26,02	3
	Специальная (коррекционная) школа-интернат	0	20	70	10	0
	Профессиональное училище	0	50	0	50	0
	Основная общеобразовательная школа	0	18,64	37,29	42,37	1
	Лицей-интернат	0	0	0	100	0
	Лицей	1,44	19,26	40,55	38,4	3
	Колледж	0	22,22	66,67	11,11	0
	Кадетская школа-интернат	50	25	25	0	0
	Институт	1,96	9,8	33,33	54,9	0
	Детский дом (дошкольного, школьного возрастов, смешанный)	0	0	0	87,5	1
Гимназия	1,3	19,29	43,8	35,05	9	
Биология	Центр образования	16,67	58,33	20,83	4,17	0
	Средняя общеобразовательная школа-интернат	23,08	30,77	46,15	0	0
	Средняя общеобразовательная школа с углубленным изучением отдельных предметов	19,73	44,44	28,16	7,66	0
	Средняя общеобразовательная школа	23,78	50,77	20,91	4,38	5
	Специальная (коррекционная) школа-интернат	16	56	24	4	0
	Профессиональное училище	33,33	44,44	11,11	11,11	0
	Основная общеобразовательная школа	13,73	37,25	37,25	11,76	0
	Лицей-интернат	0	18,75	31,25	50	0
	Лицей	12,84	42,81	32,87	11,31	1
	Колледж	11,76	47,06	41,18	0	0
	Кадетская школа-интернат	100	0	0	0	0
	Детский дом (дошкольного, школьного возрастов, смешанный)	0	0	50	50	0
	Гимназия	13,59	48,91	29,57	7,93	0
Вечерняя (сменная) общеобразовательная школа	0	100	0	0	0	
География	Центр образования	7,41	62,96	18,52	11,11	0
	Средняя общеобразовательная школа-интернат	0	0	100	0	0
	Средняя общеобразовательная школа с углубленным изучением отдельных предметов	9,46	54,05	24,32	10,81	1
	Средняя общеобразовательная школа	8,79	60,04	23,43	6,9	4

Предмет	Тип ОО	Доля участников, получивших тестовый балл				
	Специальная (коррекционная) школа-интернат	0	50	50	0	0
	Специальная (коррекционная) общеобразовательная школа	0	100	0	0	0
	Основная общеобразовательная школа	0	75	25	0	0
	Лицей-интернат	0	20	20	60	0
	Лицей	10,67	54,67	24	8	2
	Кадетская школа-интернат	0	0	100	0	0
	Институт	0	50	25	25	0
	Детский дом (дошкольного, школьного возрастов, смешанный)	0	0	0	100	0
Информатика и ИКТ (КЕГЭ)	Гимназия	12,61	50,42	21,85	12,61	3
	Центр образования	14,75	45,08	34,43	5,74	0
	Средняя общеобразовательная школа-интернат	33,33	33,33	33,33	0	0
	Средняя общеобразовательная школа с углубленным изучением отдельных предметов	14,55	36,92	34,55	13,29	5
	Средняя общеобразовательная школа	17,92	43,07	29,3	9,46	9
	Специальная (коррекционная) школа-интернат	17,65	58,82	11,76	11,76	0
	Специальная (коррекционная) общеобразовательная школа	0	100	0	0	0
	Профессиональное училище	33,33	0	33,33	33,33	0
	Основная общеобразовательная школа	10,81	24,32	40,54	24,32	0
	Лицей-интернат	3,64	5,45	30,91	58,18	1
	Лицей	7,01	30,43	39,81	21,9	9
	Колледж	30	40	30	0	0
	Кадетская школа-интернат	33,33	44,44	22,22	0	0
	Институт	0	66,67	33,33	0	0
	Детский дом (дошкольного, школьного возрастов, смешанный)	0	0	40	60	0
Гимназия	12,19	38,34	33,79	15,52	2	
Академия	22,54	60,56	14,08	2,82	0	
Испанский язык	Средняя общеобразовательная школа	16,67	50	33,33	0	0
	Лицей	0	100	0	0	0
	Гимназия	0	33,33	33,33	33,33	0
История	Центр образования	4,59	44,04	29,36	21,1	1
	Средняя общеобразовательная школа-интернат	9,68	67,74	19,35	3,23	0
	Средняя общеобразовательная школа с углубленным изучением отдельных предметов	6,68	49,01	27,23	16,83	1
	Средняя общеобразовательная школа	8,12	49,08	27,73	14,84	6
	Специальная (коррекционная) школа-интернат	10	40	40	10	0
	Специальная (коррекционная) общеобразовательная школа	100	0	0	0	0
	Профессиональное училище	0	0	100	0	0
	Основная общеобразовательная школа	5,88	41,18	23,53	29,41	0
	Лицей-интернат	0	50	50	0	0
	Лицей	3,71	42,08	31,68	22,03	2
	Колледж	14,29	50	21,43	14,29	0
	Кадетская школа-интернат	18,18	54,55	27,27	0	0
	Институт	0	15,38	46,15	38,46	0
	Детский дом (дошкольного, школьного возрастов, смешанный)	0	0	66,67	33,33	0
	Гимназия	6,17	42,98	28,57	21,67	5
Вечерняя (сменная) общеобразовательная школа	0	66,67	33,33	0	0	
Академия	0	66,67	33,33	0	0	
Китайский язык	Центр образования	0	0	0	100	0
	Средняя общеобразовательная школа с углубленным изучением отдельных предметов	0	100	0	0	0
	Средняя общеобразовательная школа	0	44,44	11,11	44,44	0
	Лицей-интернат	0	0	0	100	0
	Лицей	0	50	50	0	0
	Институт	0	100	0	0	0
Гимназия	0	33,33	33,33	33,33	0	
Литература	Центр образования	1,43	47,14	24,29	25,71	1
	Средняя общеобразовательная школа-интернат	0	60	0	0	2
	Средняя общеобразовательная школа с углубленным изучением отдельных предметов	1,06	40,14	17,96	35,92	14
	Средняя общеобразовательная школа	2,81	42,25	22,78	27,8	87
	Специальная (коррекционная) школа-интернат	7,69	15,38	69,23	0	1
	Профессиональное училище	0	20	20	40	1
	Основная общеобразовательная школа	0	42,86	9,52	28,57	4
	Лицей-интернат	0	100	0	0	0
	Лицей	1,09	31,88	24,28	34,78	22
	Колледж	0	0	33,33	66,67	0
	Институт	0	0	33,33	66,67	0
	Детский дом (дошкольного, школьного возрастов, смешанный)	0	0	33,33	33,33	1
Гимназия	1,37	34,29	22,31	35,66	42	
Математика профильная	Центр образования	5,79	53,7	36,01	4,18	1
	Средняя общеобразовательная школа-интернат	3,7	48,15	25,93	22,22	0

Предмет	Тип ОО	Доля участников, получивших тестовый балл				
	Средняя общеобразовательная школа с углубленным изучением отдельных предметов	3,39	40,3	50,67	5,58	1
	Средняя общеобразовательная школа	5,17	48,03	41,95	4,77	6
	Специальная (коррекционная) школа-интернат	34,15	24,39	39,02	2,44	0
	Специальная (коррекционная) общеобразовательная школа	0	100	0	0	0
	Профессиональное училище	42,86	35,71	21,43	0	0
	Основная общеобразовательная школа	8,65	30,77	46,15	14,42	0
	Лицей-интернат	0,58	6,43	34,5	50,29	14
	Лицей	1,51	31,66	52	14,14	17
	Колледж	19,35	48,39	25,81	6,45	0
	Кадетская школа-интернат	2,08	66,67	30,21	1,04	0
	Институт	0	38,89	38,89	22,22	0
	Детский дом (дошкольного, школьного возрастов, смешанный)	0	0	64,29	35,71	0
	Гимназия	2,19	40,62	49,02	8,04	4
	Вечерняя (сменная) общеобразовательная школа	0	100	0	0	0
	Академия	6,85	64,38	27,4	1,37	0
Немецкий язык	Средняя общеобразовательная школа с углубленным изучением отдельных предметов	0	33,33	50	16,67	0
	Средняя общеобразовательная школа	29,41	23,53	35,29	11,76	0
	Лицей	0	25	75	0	0
	Гимназия	5,88	17,65	35,29	35,29	1
Обществознание	Центр образования	17,49	39,43	32,11	10,97	0
	Средняя общеобразовательная школа-интернат	19,67	37,7	36,07	6,56	0
	Средняя общеобразовательная школа с углубленным изучением отдельных предметов	15,16	36,27	36,2	12,24	2
	Средняя общеобразовательная школа	22,19	38,67	30,09	9,02	3
	Специальная (коррекционная) школа-интернат	34,88	32,56	13,95	18,6	0
	Специальная (коррекционная) общеобразовательная школа	75	25	0	0	0
	Профессиональное училище	50	25	25	0	0
	Основная общеобразовательная школа	27,78	31,11	30	11,11	0
	Лицей-интернат	21,43	21,43	35,71	21,43	0
	Лицей	13,56	33,89	37,07	15,48	0
	Колледж	28,13	31,25	31,25	9,38	0
	Кадетская школа-интернат	47,83	39,13	13,04	0	0
	Институт	5,88	14,71	50	29,41	0
	Детский дом (дошкольного, школьного возрастов, смешанный)	0	0	0	100	0
	Гимназия	13,89	34,1	38,22	13,76	1
Вечерняя (сменная) общеобразовательная школа	0	50	50	0	0	
Академия	80	13,33	6,67	0	0	
Русский язык	Центр образования	0,26	29,92	46,06	22,97	6
	Средняя общеобразовательная школа-интернат	0	35,42	47,92	15,63	1
	Средняя общеобразовательная школа с углубленным изучением отдельных предметов	0,03	22,85	47,57	28,94	20
	Средняя общеобразовательная школа	0,19	28,96	47,28	23,04	108
	Специальная (коррекционная) школа-интернат	4,29	30	45,71	18,57	1
	Специальная (коррекционная) общеобразовательная школа	0	100	0	0	0
	Профессиональное училище	0	34,78	47,83	17,39	0
	Основная общеобразовательная школа	0	25,63	40,7	32,66	2
	Лицей-интернат	0	4,84	19,89	70,43	9
	Лицей	0,02	15,1	46,89	36,86	46
	Колледж	0	25,49	39,22	33,33	1
	Кадетская школа-интернат	0	46,43	50	3,57	0
	Институт	0	12,28	43,86	43,86	0
	Детский дом (дошкольного, школьного возрастов, смешанный)	0	0	9,52	80,95	2
	Гимназия	0,06	17,67	46,67	34,82	48
Вечерняя (сменная) общеобразовательная школа	0	30	70	0	0	
Академия	0	31,08	51,35	17,57	0	
Физика	Центр образования	8,51	65,96	14,89	10,64	0
	Средняя общеобразовательная школа-интернат	20	40	0	40	0
	Средняя общеобразовательная школа с углубленным изучением отдельных предметов	4,65	57,74	24,56	12,83	1
	Средняя общеобразовательная школа	9,18	62,56	17,09	11	4
	Специальная (коррекционная) школа-интернат	30	50	10	10	0
	Профессиональное училище	0	100	0	0	0
	Основная общеобразовательная школа	0	40,63	18,75	40,63	0
	Лицей-интернат	1,11	4,44	18,89	74,44	1
	Лицей	2,36	43,85	27,09	26,05	5
	Колледж	0	77,78	22,22	0	0
	Кадетская школа-интернат	8,33	83,33	8,33	0	0
	Детский дом (дошкольного, школьного возрастов, смешанный)	0	0	0	100	0
	Гимназия	2,97	52,39	26,45	17,94	2
	Вечерняя (сменная) общеобразовательная школа	100	0	0	0	0
	Академия	25	70,83	4,17	0	0

Предмет	Тип ОО	Доля участников, получивших тестовый балл					
		2021	2022	2023	2021	2022	2023
Французский язык	Средняя общеобразовательная школа с углубленным изучением отдельных предметов	33,33	0	33,33	33,33	0	
	Средняя общеобразовательная школа	14,29	28,57	42,86	14,29	0	
	Лицей	0	0	50	50	0	
	Институт	0	0	0	100	0	
	Гимназия	0	0	66,67	33,33	0	
Химия	Центр образования	20,51	48,72	20,51	10,26	0	
	Средняя общеобразовательная школа-интернат	12,5	0	75	12,5	0	
	Средняя общеобразовательная школа с углубленным изучением отдельных предметов	18,47	30,11	30,4	20,17	3	
	Средняя общеобразовательная школа	22,94	39,03	24,64	12,79	12	
	Специальная (коррекционная) школа-интернат	41,67	50	8,33	0	0	
	Профессиональное училище	25	50	25	0	0	
	Основная общеобразовательная школа	16,67	30,56	36,11	13,89	1	
	Лицей-интернат	0	15,79	5,26	68,42	2	
	Лицей	12,93	27,76	33,27	23,95	11	
	Колледж	25	33,33	25	16,67	0	
	Детский дом (дошкольного, школьного возрастов, смешанный)	0	0	0	50	1	
	Гимназия	10,92	38,07	28,71	21,68	4	
Вечерняя (сменная) общеобразовательная школа	0	100	0	0	0		

**21. ЗАВИСИМОСТЬ РЕЗУЛЬТАТОВ ЕДИНОГО ГОСУДАРСТВЕННОГО ЭКЗАМЕНА (ЕГЭ) ОТ ТИПА НАСЕЛЕННОГО ПУНКТА (ЗА ПОСЛЕДНИЕ 3 ГОДА). ВЫПУСКНИКИ ТЕКУЩЕГО ГОДА**

Предмет	Тип населенного пункта	Доля участников, набравших баллов ниже минимального значения			Доля участников, получивших от 81 до 100 баллов			Количество выпускников, получивших 100 баллов		
		2021	2022	2023	2021	2022	2023	2021	2022	2023
Русский язык	Населенный пункт сельского типа	0,0	0,1	0,14	26,2	22,7	22,41	22	29	29
	Населенный пункт городского типа	0,0	0,1	0,05	34,2	30,8	29,45	256	277	208
Математика профильная	Населенный пункт сельского типа	9,1	10,6	2,65	5,0	3,8	4,78	2	0	0
	Населенный пункт городского типа	6,3	6,7	1,83	9,1	10,1	8,2	45	62	41
Физика	Населенный пункт сельского типа	3,8	5,9	6,81	10,5	4,4	11,92	0	0	0
	Населенный пункт городского типа	2,6	3,0	5,25	16,1	11,5	17,21	29	14	12
Химия	Населенный пункт сельского типа	25,3	28,0	23,54	10,0	9,4	14,68	4	2	1
	Населенный пункт городского типа	14,9	20,9	15,65	15,9	13,9	19,81	37	19	31
Биология	Населенный пункт сельского типа	24,5	20,1	24,53	2,4	3,3	4,35	0	0	0
	Населенный пункт городского типа	17,1	15,5	18,5	5,5	4,5	7,02	3	3	5
История	Населенный пункт сельского типа	5,7	5,2	7,56	12,4	11,9	17,93	1	1	2
	Населенный пункт городского типа	4,4	4,6	6,74	19,4	16,3	17,96	31	51	13
География	Населенный пункт сельского типа	4,5	7,1	9,68	13,4	2,4	6,45	1	0	0
	Населенный пункт городского типа	3,5	7,4	8,76	10,2	8,0	10,91	6	1	10
Английский язык	Населенный пункт сельского типа	0,6	1,0	2,89	40,4	39,5	27,6	2	3	2
	Населенный пункт городского типа	0,5	0,5	1,47	47,9	43,5	31,93	10	16	20
Немецкий язык	Населенный пункт сельского типа	12,5	0,0	0	12,5	40,0	33,33	0	0	0
	Населенный пункт городского типа	0,0	0,0	11,43	31,4	33,3	20	1	0	0
Французский язык	Населенный пункт сельского типа	0,0	0,0	0	50,0	0,0	0	0	0	0
	Населенный пункт городского типа	2,7	0,0	0	51,4	51,5	0	0	0	0
Обществознание	Населенный пункт сельского типа	24,2	12,7	21,7	6,6	10,1	8,06	1	0	1
	Населенный пункт городского типа	17,2	10,1	18,12	10,0	13,2	11,55	21	25	4
Испанский язык	Населенный пункт сельского типа	0,0	0,0	0	0,0	0,0	0	0	0	0
	Населенный пункт городского типа	0,0	0,0	12,5	33,3	33,3	12,5	0	0	0
Китайский язык	Населенный пункт сельского типа	0,0	0,0	0	100,0	0,0	0	0	0	0
	Населенный пункт городского типа	6,7	8,3	0	66,7	33,3	41,18	1	0	0
Литература	Населенный пункт сельского типа	1,7	2,3	3,7	23,8	24,0	31,22	21	14	12
	Населенный пункт городского типа	1,8	1,4	1,69	28,7	26,0	37,86	130	108	153
Математика базовая	Населенный пункт сельского типа	0,0	2,7	2,1	0,0	0,0	0	0	0	0
	Населенный пункт городского типа	0,0	1,8	1,58	0,0	0,0	0	0	0	0
Информатика и ИКТ	Населенный пункт сельского типа	10,6	20,6	0	13,4	11,1	0	2	0	0
	Населенный пункт городского типа	7,3	11,6	0	20,1	20,1	0	27	21	0

**22. РЕЗУЛЬТАТЫ ЕГЭ ПО ПРЕДМЕТАМ ПО АДМИНИСТРАТИВНО-ТЕРРИТОРИАЛЬНЫМ ЕДИНИЦАМ (АТЕ)  
ЗА ПОСЛЕДНИЕ 3 ГОДА. ВЫПУСКНИКИ ТЕКУЩЕГО ГОДА**

Предмет	Муниципальное образование	Доля участников, набравших баллов ниже минимального значения			Доля участников, получивших от 81 до 100 баллов			Количество выпускников, получивших 100 баллов		
		2021	2022	2023	2021	2022	2023	2021	2022	2023
Русский язык	Балашиха городской округ	0	0	0,05	33,82	31,21	29,68	12	20	13
	Бронницы городской округ	0	0	0,00	34,81	30,49	38,17	1	2	0
	Волоколамский городской округ	0	0	0,00	34,56	30,23	19,74	2	1	0
	Воскресенск городской округ	0	0	0,00	33,55	33,33	29,55	11	7	3
	Дзержинский городской округ	0	0	0,00	29,5	20,51	18,18	3	1	1
	Дмитровский городской округ	0	0	0,15	36,59	29,87	28,92	13	2	5
	Долгопрудный городской округ	0	0,15	0,00	42,27	45,88	44,85	6	15	12
	Домодедово городской округ	0	0,12	0,00	29,45	23,11	25,12	6	2	1
	Дубна городской округ	0	0	0,00	39,19	40,21	37,6	4	3	3
	Егорьевск городской округ	0	0	0,00	37,47	30,43	32,44	3	3	2
	Жуковский городской округ	0	0	0,00	42,1	34,87	31,54	8	10	2
	Зарайск городской округ	0	0	0,00	28,23	22,32	34,48	0	1	0
	Ивантеевка городской округ	0	0	0,00	30,06	0,00	0	2	0	0
	Истра городской округ	0	0,15	0,00	26,63	21,77	25,87	3	2	5
	Кашира городской округ	0	0	0,00	26,91	28,57	24,89	1	0	1
	Клин городской округ	0	0	0,00	31,42	21,26	24,02	2	3	1
	Городской округ Коломна	0	0	0,00	33,45	0,00	32,66	8	5	5
	Королев городской округ	0,09	0	0,00	44,04	40,83	38,31	11	21	16
	Котельники городской округ	0	0	0,00	25,93	22,89	25,51	0	0	3
	Красноармейск городской округ	0	0	0,00	23,24	0,00	0	0	0	0
	Красногорск городской округ	0	0,07	0,07	28,83	25,47	27,81	7	10	9
	Краснознаменск городской округ	0	0	0,00	44,35	34,75	40,21	2	2	4
	Ленинский городской округ	0,11	0,95	0,39	24,62	23,09	17,96	7	8	3
	Лобня городской округ	0	0	0,00	30,06	27,50	26,88	1	6	3
	Лосино-Петровский городской округ	0	0,49	0,59	31,98	25,85	28,25	0	3	2
	Лотошино городской округ	0	0	0,00	32,47	39,29	34,92	1	4	0
	Луховицы городской округ	0	0	0,00	25,5	30,32	22,71	0	3	1
	Лыткарино городской округ	0	0	0,00	29,39	25,98	25,55	2	1	0
	Люберцы городской округ	0	0,16	0,00	26,8	25,51	24,37	11	8	7
	Можайский городской округ	0	0	0,00	29,11	23,05	21,14	3	2	2
	Мытищи городской округ	0	0	0,06	37,42	33,29	32,52	8	14	15
	Наро-Фоминский городской округ	0	0,14	0,17	27,55	27,15	24,92	2	6	6
	Богородский городской округ	0	0,26	0,13	27,49	24,16	25,73	9	4	7
	Одинцовский городской округ	0	0,18	0,09	35	26,78	27,6	24	15	19
	Орехово-Зуевский городской округ	0	0	0,00	37,11	35,94	34,77	7	7	5
	Павловский Посад городской округ	0,33	0,38	0,00	32,57	27,48	30,95	2	3	2
	Подольск городской округ	0	0	0,00	32,78	29,12	27,41	10	17	14
	Протвино городской округ	0	0	0,54	30,17	31,66	33,16	0	1	1
	Городской округ Пушкинский	0	0,08	0,08	28,94	29,73	24,19	4	9	3
	Пушино городской округ	0	0	0,00	40,45	39,08	25,25	1	1	1
	Раменский городской округ	0	0	0,00	37,38	33,56	29,45	16	17	14
	Реутов городской округ	0	0	0,00	33,09	23,86	28,47	4	2	0
	Рузский городской округ	0	0	0,00	19,85	16,00	17,25	0	1	0
	Сергиево-Посадский городской округ	0	0	0,00	37,27	35,28	30,95	17	13	9
	Серебряные Пруды городской округ	0	0	0,00	30,16	25,32	16,42	2	0	0
	Серпухов городской округ	0	0	0,00	31,21	34,07	26,33	9	12	3
	Солнечногорск городской округ	0	0	0,19	24,83	19,81	20,49	1	0	3
	Ступино городской округ	0	0,21	0,00	37,11	28,48	26,57	4	8	4
	Талдомский городской округ	0	0,88	0,00	33,77	22,12	19,11	3	1	0
	Фрязино городской округ	0	0	0,00	33,74	29,69	30,05	0	1	5
Химки городской округ	0	0,21	0,29	30,47	30,25	22,75	2	7	10	
Черноголовка городской округ	0	0	0,00	34,75	34,62	41,67	0	0	1	
Чехов городской округ	0	0,16	0,00	35,82	24,28	26,59	3	1	3	
Шатура городской округ	0	0	0,00	34,6	35,42	22,73	1	3	2	
Шаховская городской округ	0	0	0,00	30,26	30,77	28,36	1	2	3	
Щёлково городской округ	0	0	0,00	35,26	30,87	25,83	9	4	6	
Электрогорск городской округ	0	0	0,00	39,51	31,76	17,5	1	1	1	
Электросталь городской округ	0	0	0,00	38,76	34,39	28,55	6	11	3	
Власиха ЗАТО городской округ	0	0	0,00	30,12	31,82	25,68	1	0	0	
Восход ЗАТО городской округ	0	0	0,00	38,46	20,00	50	0	0	0	
Звёздный городок ЗАТО городской округ	0	0	0,00	53,33	32,50	38,46	1	0	0	
Молодёжный ЗАТО городской округ	0	0	0,00	20	0,00	0	0	0	0	

Предмет	Муниципальное образование	Доля участников, набравших баллов ниже минимального значения			Доля участников, получивших от 81 до 100 баллов			Количество выпускников, получивших 100 баллов		
		2021	2022	2023	2021	2022	2023	2021	2022	2023
Математика профильная	Балашиха городской округ	8,16	7,36	2,43	6,33	9,22	9,13	1	6	6
	Бронницы городской округ	8,47	8,7	3,51	5,08	13,04	3,39	0	0	0
	Волоколамский городской округ	4,94	9,68	0,00	2,47	0,00	0	0	0	0
	Воскресенск городской округ	4,64	3,44	0,00	2,03	5,50	2,52	0	0	0
	Дзержинский городской округ	5,71	10,1	0,00	9,52	4,04	2,97	0	0	0
	Дмитровский городской округ	5,56	6,14	0,72	8,06	12,63	10,93	0	0	0
	Долгопрудный городской округ	3,29	2,01	0,48	26,35	39,60	31,67	3	25	18
	Домодедово городской округ	8,98	10,84	1,33	5,83	4,93	4,26	0	0	0
	Дубна городской округ	6,01	3,07	1,59	14,59	21,93	20,29	0	2	2
	Егорьевск городской округ	5,56	3,61	2,21	3,54	9,64	2,65	1	0	0
	Жуковский городской округ	3,52	6,44	0,86	11,92	12,61	7,9	0	5	2
	Зарайск городской округ	11,11	10,87	3,23	7,41	6,52	6,06	0	0	0
	Ивантеевка городской округ	4,4	0	0,00	3,77	0,00	0	0	0	0
	Истра городской округ	8	9,2	2,89	5,54	5,52	7,14	1	0	0
	Кашира городской округ	6,11	2,94	0,96	5,34	2,94	5,5	0	0	0
	Клин городской округ	12,2	15,34	2,93	5,91	1,59	6,7	0	0	0
	Городской округ Коломна	5,99	0	0,45	4,79	0,00	7,82	0	0	0
	Королев городской округ	5,35	6,11	1,98	13,82	17,25	13,49	2	3	3
	Котельники городской округ	8,16	3,92	0,00	6,12	1,96	2,7	0	0	0
	Красноармейск городской округ	10	0	0,00	3,75	0,00	0	0	0	0
	Красногорск городской округ	8,49	11,59	2,83	4,96	6,67	5,39	2	0	0
	Краснознаменск городской округ	3,61	3,45	2,50	12,05	11,72	8,38	0	0	0
	Ленинский городской округ	11,14	11,57	4,31	2,57	5,32	2,64	0	0	0
	Лобня городской округ	6,79	7,69	1,79	7,55	9,23	8,05	1	0	0
	Лосино-Петровский городской округ	15,18	9,59	1,33	5,36	12,33	5,06	0	0	0
	Лотошино городской округ	5,13	0	5,56	5,13	25,00	16,67	0	0	0
	Луховицы городской округ	9,63	4,42	4,00	0,74	1,77	0,93	0	0	0
	Лыткарино городской округ	10,34	2,99	0,00	4,31	8,21	6,2	0	1	0
	Люберцы городской округ	10,48	6,99	1,54	5,24	7,89	5,55	0	0	0
	Можайский городской округ	11,02	7,96	5,19	2,54	6,19	2,5	0	0	0
	Мытищи городской округ	6,37	6,08	1,10	9,55	8,59	9,45	0	3	2
	Наро-Фоминский городской округ	7,55	9,17	2,93	5,14	5,20	3,5	0	1	1
	Богородский городской округ	7,8	8,47	3,19	5,65	3,97	5,72	1	0	1
	Одинцовский городской округ	7,4	5,35	1,23	6,23	7,51	5,13	2	1	1
	Орехово-Зуевский городской округ	1,83	2,42	0,34	9,42	13,90	6,96	0	0	0
	Павловский Посад городской округ	4,82	5,41	0,00	2,41	5,41	2,91	0	0	0
	Подольск городской округ	6,58	8,52	2,00	6,11	9,12	6,79	1	0	0
	Протвино городской округ	4,95	3,2	4,85	7,92	7,20	4,59	0	0	0
	Городской округ Пушкинский	8,99	8,13	3,25	3,95	6,38	5,94	0	3	1
	Пушино городской округ	2,33	8,33	5,45	2,33	0,00	5,26	0	0	0
	Раменский городской округ	4,47	9,23	2,81	8,49	7,14	9,75	0	1	0
	Реутов городской округ	6,51	9,05	1,05	4,65	8,10	6,4	1	3	0
	Рузский городской округ	7,56	13	2,17	4,2	2,00	3,13	0	0	0
Сергиево-Посадский городской округ	5,64	7,27	1,78	10,15	13,44	12,97	3	3	4	
Серебряные Пруды городской округ	3,77	9,38	7,41	1,89	0,00	0	0	0	0	
Серпухов городской округ	7,16	7,58	2,69	4,6	8,15	4,34	0	0	0	
Солнечногорск городской округ	11,32	11,94	1,35	3,14	5,22	3,85	0	0	0	
Ступино городской округ	7,22	8,06	2,52	8,37	8,87	5,39	1	0	0	
Талдомский городской округ	7,06	15,22	1,89	1,18	4,35	7,55	0	0	0	
Фрязино городской округ	7,66	7,09	1,16	7,18	12,06	5,49	0	1	1	
Химки городской округ	7,18	7,58	2,40	8,19	10,44	6,35	0	1	1	
Черноголовка городской округ	3,17	1,45	1,39	14,29	23,19	8,11	1	0	0	
Чехов городской округ	9,63	5,33	2,47	4,65	5,02	4,92	0	0	0	
Шатура городской округ	5,17	3,91	1,39	4,31	3,91	2,5	0	0	0	
Шаховская городской округ	3,57	0	0,00	3,57	3,23	9,09	0	0	0	
Щёлково городской округ	6,73	5,05	1,89	7,74	10,53	6	1	2	0	
Электрогорск городской округ	10,34	4,08	3,57	1,72	14,29	6,25	0	0	0	
Электросталь городской округ	7,24	3,42	0,00	10,08	10,54	8,84	0	0	0	
Власиха ЗАТО городской округ	7,53	3,26	3,09	6,45	5,43	1,96	0	0	0	
Восход ЗАТО городской округ	25	0	0,00	25	0,00	0	0	0	0	
Звёздный городок ЗАТО городской округ	21,05	4,55	0,00	0	13,64	8,33	0	1	0	
Молодёжный ЗАТО городской округ	18,18	0	0,00	9,09	16,67	0	0	0	0	
Физика	Балашиха городской округ	1,69	3,32	4,52	13,56	8,76	14,87	0	0	2
	Бронницы городской округ	6,67	8,33	7,69	26,67	12,50	0	0	0	0
	Волоколамский городской округ	0	0	0,00	31,58	15,79	6,25	0	0	0



Предмет	Муниципальное образование	Доля участников, набравших баллов ниже минимального значения			Доля участников, получивших от 81 до 100 баллов			Количество выпускников, получивших 100 баллов		
		2021	2022	2023	2021	2022	2023	2021	2022	2023
	Воскресенск городской округ	2,35	6,85	3,28	7,06	5,48	7,94	0	0	0
	Дзержинский городской округ	4	0	8,33	24	0,00	7,69	0	0	0
	Дмитровский городской округ	2,91	0	4,00	14,56	7,32	24,1	0	0	0
	Долгопрудный городской округ	0	1,35	0,68	49,73	52,03	51,32	9	4	1
	Домодедово городской округ	1,57	6,06	5,10	3,94	5,05	12,75	0	0	0
	Дубна городской округ	0	0	2,04	30,91	34,78	33,33	1	0	1
	Егорьевск городской округ	2,94	0	5,26	19,12	11,59	12,5	0	0	0
	Жуковский городской округ	0,96	1,94	3,41	22,12	8,74	13,33	0	0	0
	Зарайск городской округ	0	5,88	0,00	38,46	35,29	44,44	0	0	0
	Ивантеевка городской округ	5,56	0	0,00	4,17	0,00	0	0	0	0
	Истра городской округ	2,27	2,6	4,94	17,05	3,90	15,48	0	0	0
	Кашира городской округ	0	0	3,57	2,44	14,29	6,67	0	0	0
	Клин городской округ	4,11	4,92	3,23	12,33	3,28	12,12	0	0	0
	Городской округ Коломна	2,28	0	2,80	10,96	0,00	17,57	0	0	0
	Королев городской округ	0,88	0,9	1,81	22,91	27,15	26,7	2	3	1
	Котельники городской округ	0	12,5	0,00	25	0,00	50	0	0	0
	Красноармейск городской округ	3,7	0	0,00	11,11	0,00	0	0	0	0
	Красногорск городской округ	5,31	5,26	7,30	10,14	13,16	16,9	1	1	0
	Краснознаменск городской округ	1,47	6,45	0,00	14,71	19,35	26,98	1	0	0
	Ленинский городской округ	7,69	9,33	10,29	5,49	10,67	8,22	0	0	0
	Лобня городской округ	0	3,57	7,02	13,64	7,14	15,25	0	0	0
	Лосино-Петровский городской округ	6,06	9,09	0,00	6,06	4,55	8,7	0	0	0
	Лотошино городской округ	0	0	0,00	7,69	14,29	50	0	0	0
	Луховицы городской округ	2,17	1,96	5,71	6,52	3,92	5,56	0	0	0
	Лыткарино городской округ	1,75	2,17	0,00	24,56	19,57	34,48	0	1	0
	Люберцы городской округ	2,19	2	8,41	15,85	12,00	11,71	1	0	0
	Можайский городской округ	4,08	5,26	11,54	12,24	5,26	0	0	0	0
	Мытищи городской округ	3,35	2,54	3,94	19,67	17,26	23,83	1	1	4
	Наро-Фоминский городской округ	5,48	2,78	9,09	12,33	4,17	8,82	0	0	0
	Богородский городской округ	4,51	3,15	5,05	12,03	3,15	12,5	0	0	0
	Одинцовский городской округ	1,99	3,25	5,33	17,55	8,30	14,77	0	0	0
	Орехово-Зуевский городской округ	0	2,08	0,00	22,41	21,88	17,2	1	1	0
	Павловский Посад городской округ	0	7,5	3,23	30,43	12,50	9,38	0	1	0
	Подольск городской округ	3,29	6,09	8,48	12,57	8,70	14,83	1	0	0
	Протвино городской округ	3,64	0	2,56	14,55	12,82	30	0	0	0
	Городской округ Пушкинский	3,91	3,37	4,19	13,28	10,11	12,72	0	0	1
	Пущино городской округ	7,14	14,29	0,00	0	0,00	10	0	0	0
	Раменский городской округ	3,14	4,49	3,33	24,61	12,18	22,58	2	0	1
	Реутов городской округ	1,56	3,17	4,44	18,75	11,11	17,02	0	0	0
	Рузский городской округ	10,71	3,85	6,67	10,71	7,69	6,67	0	0	0
	Сергиево-Посадский городской округ	1,92	3,09	7,48	14,42	13,58	22,37	3	0	1
	Серебряные Пруды городской округ	0	0	14,29	0	8,33	0	0	0	0
	Серпухов городской округ	5,49	5,19	12,50	5,49	3,25	4,67	0	0	0
	Солнечногорск городской округ	1,87	5,1	4,17	5,61	8,16	9,46	0	0	0
	Ступино городской округ	2	1,28	9,64	12	12,82	7,14	0	0	1
	Талдомский городской округ	5	0	15,00	0	0,00	5	0	0	0
	Фрязино городской округ	0	3,03	6,56	15,58	7,58	4,92	1	0	0
	Химки городской округ	2,16	1,87	9,77	16,19	13,55	11,36	1	0	0
	Черноголовка городской округ	0	0	0,00	24,32	32,14	36	0	0	0
	Чехов городской округ	2,38	4,07	3,88	15,08	4,07	13,21	0	1	0
	Шатура городской округ	10,53	2,78	14,29	18,42	16,67	0	0	0	0
	Шаховская городской округ	0	0	20,00	0	0,00	40	0	0	0
	Щёлково городской округ	5,31	2,5	4,81	11,43	5,83	10,81	1	0	0
	Электрогорск городской округ	0	0	0,00	17,39	17,65	0	1	0	0
	Электросталь городской округ	1,44	1,87	5,77	15,83	14,95	18,75	1	0	0
	Власиха ЗАТО городской округ	0	0	7,32	12,82	2,86	9,76	0	0	0
	Восход ЗАТО городской округ	0	0	0,00	0	0,00	0	0	0	0
	Звёздный городок ЗАТО городской округ	0	0	0,00	16,67	11,11	0	1	1	0
	Молодёжный ЗАТО городской округ	0	0	0,00	0	0,00	0	0	0	0
Химия	Балашиха городской округ	14,89	24,37	17,41	13,74	15,23	17,86	2	2	3
	Бронницы городской округ	3,23	4,76	0,00	25,81	28,57	26,32	0	0	0
	Волоколамский городской округ	9,52	19,05	8,70	9,52	19,05	0	0	0	0
	Воскресенск городской округ	13,64	12,07	14,75	16,67	5,17	10,77	3	0	0
	Дзержинский городской округ	17,39	21,05	5,56	17,39	5,26	0	0	0	0
	Дмитровский городской округ	12,16	25,42	14,06	17,57	5,08	25,71	1	1	2

Предмет	Муниципальное образование	Доля участников, набравших баллов ниже минимального значения			Доля участников, получивших от 81 до 100 баллов			Количество выпускников, получивших 100 баллов		
		2021	2022	2023	2021	2022	2023	2021	2022	2023
	Долгопрудный городской округ	12,79	14	9,52	22,09	20,00	33,33	1	0	2
	Домодедово городской округ	15,63	28,81	15,00	6,25	10,17	20	0	0	0
	Дубна городской округ	13,16	16,22	15,15	13,16	21,62	8,33	0	2	0
	Егорьевск городской округ	10,64	15,69	23,81	6,38	21,57	19,57	0	0	0
	Жуковский городской округ	11,43	14,71	18,03	25,71	26,47	29,41	1	2	3
	Зарайск городской округ	16,67	29,41	0,00	8,33	11,76	28,57	1	0	0
	Ивантеевка городской округ	16,13	0	0,00	35,48	0,00	0	0	0	0
	Истра городской округ	7,25	22,95	18,18	20,29	9,84	17,39	0	0	0
	Кашира городской округ	11,54	30,77	10,53	3,85	15,38	9,52	0	0	0
	Клин городской округ	20,63	37,18	16,42	11,11	2,56	14,86	1	0	0
	Городской округ Коломна	18,35	0	12,50	16,51	0,00	20,59	2	0	2
	Королев городской округ	9,52	23,48	18,56	17,46	12,17	17,43	0	1	1
	Котельники городской округ	22,22	20	18,18	11,11	0,00	0	0	0	0
	Красноармейск городской округ	36,36	0	0,00	9,09	0,00	0	0	0	0
	Красногорск городской округ	16,03	27,61	22,22	15,27	9,70	14,47	1	1	2
	Краснознаменск городской округ	0	15,38	3,57	34,15	26,92	35,48	0	0	0
	Ленинский городской округ	28,71	27,27	31,45	3,96	6,49	7,69	1	0	1
	Лобня городской округ	20	25	5,71	11,43	12,50	7,69	0	0	0
	Лосино-Петровский городской округ	12,5	23,08	11,11	25	38,46	10	0	0	0
	Лотошино городской округ	0	37,5	0,00	20	0,00	11,11	0	0	0
	Луховицы городской округ	25	22,22	12,00	7,14	11,11	15,38	0	0	0
	Лыткарино городской округ	10,71	5,88	8,33	14,29	11,76	13,33	0	1	0
	Люберцы городской округ	24,46	16,52	18,03	15,11	14,78	11,68	2	1	0
	Можайский городской округ	14,71	19,05	20,00	20,59	14,29	18,52	1	0	0
	Мытищи городской округ	12,26	22,97	16,07	20	14,86	18,23	3	2	0
	Наро-Фоминский городской округ	22,03	30,14	16,00	10,17	8,22	13,89	0	0	1
	Богородский городской округ	21,18	16,67	20,59	10,59	18,06	11,9	2	0	1
	Одинцовский городской округ	20,51	29,07	18,13	12,82	11,05	22,87	0	1	1
	Орехово-Зуевский городской округ	10,17	12,82	10,84	16,1	21,79	27,47	1	1	1
	Павловский Посад городской округ	20,69	20,83	21,05	17,24	8,33	10	0	0	1
	Подольск городской округ	16,11	16,76	14,04	10,9	13,51	26,32	3	1	5
	Протвино городской округ	14,29	20	7,14	28,57	4,00	39,29	0	0	1
	Городской округ Пушкинский	19,75	21,43	14,29	18,52	17,86	21,64	3	3	0
	Пушино городской округ	16,67	14,29	12,50	8,33	28,57	37,5	0	0	0
	Раменский городской округ	21,19	22,13	13,39	11,92	18,85	14,71	1	0	0
	Реутов городской округ	19,44	23,81	14,81	8,33	11,90	13,33	1	0	0
	Рузский городской округ	25	11,11	19,05	8,33	0,00	16	0	0	0
	Сергиево-Посадский городской округ	15,79	22,13	17,31	19,3	9,84	15,65	1	1	0
	Серебряные Пруды городской округ	16,67	100	75,00	0	0,00	0	0	0	0
	Серпухов городской округ	15	13,19	24,00	8	13,19	16,09	0	0	1
	Солнечногорск городской округ	15,09	25,81	26,19	11,32	12,90	17,39	0	0	0
	Ступино городской округ	13,51	16,67	21,95	13,51	14,29	15,91	1	0	0
	Талдомский городской округ	23,08	40	15,38	0	0,00	7,14	0	0	1
	Фрязино городской округ	13,33	20	15,38	16,67	17,14	26,67	0	1	2
	Химки городской округ	17,99	33,08	11,54	17,99	12,03	22,5	1	0	0
	Черноголовка городской округ	0	13,04	5,26	28,57	30,43	26,09	0	0	1
	Чехов городской округ	11,48	21,67	16,22	16,39	11,67	16,87	2	0	0
	Шатура городской округ	23,33	21,43	33,33	20	28,57	0	2	0	0
	Шаховская городской округ	0	0	9,09	0	13,33	0	0	0	0
	Щёлково городской округ	16,67	32,39	18,42	13,1	7,04	4,65	0	0	0
	Электрогорск городской округ	33,33	0	40,00	16,67	0,00	0	1	0	0
	Электросталь городской округ	15,28	10	16,07	27,78	15,00	19,05	2	0	1
	Власиха ЗАТО городской округ	18,18	6,25	9,09	18,18	6,25	23,08	0	0	0
	Восход ЗАТО городской округ	0	0	0,00	50	0,00	0	0	0	0
	Звёздный городок ЗАТО городской округ	0	0	0,00	0	0,00	25	0	0	1
	Молодёжный ЗАТО городской округ	0	0	0,00	0	0,00	0	0	0	0
Информатика и ИКТ (КЕГЭ)	Балашиха городской округ	7,58	15,97	14,58	18,26	19,63	10,87	0	2	3
	Бронницы городской округ	10	9,76	3,57	6,67	17,07	24,14	0	0	0
	Волоколамский городской округ	7,14	10	23,53	0	0,00	5,56	0	0	0
	Воскресенск городской округ	4,69	9,86	15,38	18,75	12,68	13,58	0	0	0
	Дзержинский городской округ	11,43	12,12	12,90	11,43	12,12	15,15	0	0	0
	Дмитровский городской округ	8,86	9,47	11,97	13,92	21,05	16,94	2	0	0
	Долгопрудный городской округ	3,55	6,33	3,61	39,01	40,51	31,43	2	4	2
	Домодедово городской округ	10,4	16,67	13,51	12	15,00	9,03	0	0	0
	Дубна городской округ	2,56	4,76	6,84	30,77	34,13	24	1	0	1

Предмет	Муниципальное образование	Доля участников, набравших баллов ниже минимального значения			Доля участников, получивших от 81 до 100 баллов			Количество выпускников, получивших 100 баллов		
		2021	2022	2023	2021	2022	2023	2021	2022	2023
	Егорьевск городской округ	0	18,6	12,20	9,38	16,28	11,36	0	0	0
	Жуковский городской округ	3,88	15	14,77	20,93	17,50	16,13	1	0	1
	Зарайск городской округ	0	11,11	11,11	0	11,11	11,11	0	0	0
	Ивантеевка городской округ	14,29	0	0,00	14,29	0,00	0	0	0	0
	Истра городской округ	7,61	13,76	17,74	22,83	16,51	17,83	0	0	0
	Кашира городской округ	14,29	9,38	16,22	14,29	6,25	5,26	0	0	0
	Клин городской округ	9,26	27,63	21,25	22,22	5,26	13,1	0	0	0
	Городской округ Коломна	4,17	0	9,94	17,36	0,00	16,86	2	1	0
	Королев городской округ	6,05	7,26	12,02	29,77	26,50	19,6	5	3	0
	Котельники городской округ	11,76	11,11	0,00	0	0,00	11,11	0	0	0
	Красноармейск городской округ	5,88	0	0,00	17,65	0,00	0	0	0	0
	Красногорск городской округ	12,06	16,33	16,96	14,57	17,55	11,41	2	2	1
	Краснознаменск городской округ	2,56	8,82	9,09	20,51	17,65	17,02	0	0	0
	Ленинский городской округ	15,71	15,44	28,43	10	8,72	3,24	0	0	0
	Лобня городской округ	2,67	15	14,61	25,33	18,75	17,53	1	0	2
	Лосино-Петровский городской округ	4,55	16,67	9,68	9,09	8,33	3,13	0	0	0
	Лотошино городской округ	0	0	0,00	25	16,67	14,29	0	0	0
	Луховицы городской округ	16,67	19,44	18,60	8,33	16,67	6,67	0	0	0
	Лыткарино городской округ	4	11,36	7,69	22	15,91	17,31	0	0	0
	Люберцы городской округ	13,22	10,53	17,17	21,26	17,89	14,11	1	1	1
	Можайский городской округ	9,09	11,54	25,00	22,73	15,38	6,67	0	0	0
	Мытищи городской округ	7,48	8,68	12,09	24,8	25,28	16,93	1	1	2
	Наро-Фоминский городской округ	11,36	16,8	22,31	10,23	11,20	7,3	0	0	0
	Богородский городской округ	10,89	19,17	11,90	21,78	8,33	8,46	1	1	0
	Одинцовский городской округ	6,76	16,77	14,18	17,79	12,28	11,37	1	0	2
	Орехово-Зуевский городской округ	1,74	9,48	4,67	18,26	24,14	11,61	0	1	0
	Павловский Посад городской округ	6,82	13,33	14,58	9,09	6,67	21,15	0	0	0
	Подольск городской округ	7,26	12,94	13,89	23,43	20,63	10,81	2	1	0
	Протвино городской округ	3,64	14,29	9,80	18,18	20,41	10,91	0	1	0
	Городской округ Пушкинский	12,31	10,92	19,09	22,31	19,21	12,5	1	1	0
	Пушино городской округ	0	6,25	0,00	22,22	6,25	13,64	0	0	0
	Раменский городской округ	5,51	12,18	10,59	16,95	21,01	20,83	1	0	3
	Реутов городской округ	6,58	8,16	12,87	17,11	23,47	12,26	0	1	1
	Рузский городской округ	21,43	17,39	19,23	10,71	8,70	0	0	0	0
	Сергиево-Посадский городской округ	10,55	9,38	9,52	20,1	22,92	18,89	1	0	0
	Серебряные Пруды городской округ	0	75	0,00	20	0,00	0	0	0	0
	Серпухов городской округ	13,16	3,33	18,70	11,84	22,22	7,75	0	1	1
	Солнечногорск городской округ	10,29	28,36	19,23	10,29	8,96	12,5	0	0	0
	Ступино городской округ	1,89	19,72	7,95	28,3	19,72	12,09	0	0	0
	Талдомский городской округ	8,33	11,11	0,00	0	11,11	10	0	0	0
	Фрязино городской округ	3,45	4,81	8,18	22,99	24,04	11,11	0	0	1
	Химки городской округ	6,52	11,97	17,79	15,65	16,55	9,63	1	0	2
	Черноголовка городской округ	0	3,45	9,09	21,05	41,38	18,18	1	0	1
	Чехов городской округ	5,32	13,33	18,03	19,15	16,19	7,2	1	0	0
	Шатура городской округ	12,2	2,44	15,63	24,39	29,27	8,82	0	0	0
	Шаховская городской округ	0	0	12,50	30,77	25,00	37,5	1	0	0
	Щёлково городской округ	10,12	16,67	10,11	16,67	16,05	15,18	0	0	2
	Электрогорск городской округ	0	10	9,09	23,08	15,00	0	0	0	0
	Электросталь городской округ	2,38	5,34	5,59	25,4	22,90	15,38	0	0	0
	Власиха ЗАТО городской округ	3,85	3,85	17,24	15,38	15,38	0	0	0	0
	Восход ЗАТО городской округ	0	0	0,00	0	0,00	0	0	0	0
	Звёздный городок ЗАТО городской округ	0	0	16,67	0	33,33	0	0	0	0
	Молодёжный ЗАТО городской округ	0	0	0,00	0	100,00	25	0	0	0
Биология	Балашиха городской округ	18,9	17,43	20,14	5,77	4,59	5,73	0	0	0
	Бронницы городской округ	0	3,85	7,69	6,25	3,85	6,67	0	0	0
	Волоколамский городской округ	11,43	18,52	7,14	5,71	0,00	3,45	0	0	0
	Воскресенск городской округ	27,1	16,83	14,85	4,67	0,99	3,77	0	0	0
	Дзержинский городской округ	13,16	20	11,11	0	2,86	0	0	0	0
	Дмитровский городской округ	14,95	16,5	20,34	1,87	2,91	7,09	0	0	0
	Долгопрудный городской округ	20,41	8,96	19,74	9,18	7,46	17,44	0	0	0
	Домодедово городской округ	14,74	12,5	14,00	3,16	2,27	6,42	0	0	0
	Дубна городской округ	10,91	5,26	8,06	14,55	7,02	11,76	0	0	0
	Егорьевск городской округ	25,58	22,08	29,31	4,65	3,90	7,46	0	0	0
	Жуковский городской округ	14,12	20,59	22,11	4,71	3,92	8,62	0	0	0
	Зарайск городской округ	10,53	31,58	9,09	5,26	5,26	0	0	0	0

Предмет	Муниципальное образование	Доля участников, набравших баллов ниже минимального значения			Доля участников, получивших от 81 до 100 баллов			Количество выпускников, получивших 100 баллов		
		2021	2022	2023	2021	2022	2023	2021	2022	2023
	Ивантеевка городской округ	14,58	0	0,00	4,17	0,00	0	0	0	0
	Истра городской округ	15,73	13,89	35,45	3,37	2,78	3,48	0	0	0
	Кашира городской округ	23,81	18,18	23,33	2,38	9,09	3,03	0	0	0
	Клин городской округ	26,61	19,09	20,88	5,5	1,82	6,86	0	0	0
	Городской округ Коломна	10,87	0	14,84	3,62	0,00	8,33	0	0	0
	Королев городской округ	12,75	17,88	10,20	8,72	3,97	5,85	0	0	0
	Котельники городской округ	8,33	25	33,33	0	8,33	0	0	0	0
	Красноармейск городской округ	50	0	0,00	0	0,00	0	0	0	0
	Красногорск городской округ	24,5	17,1	16,92	6,5	2,59	5,02	1	0	0
	Краснознаменск городской округ	6,98	7,69	6,25	11,63	0,00	5,56	0	0	0
	Ленинский городской округ	25,17	17,74	27,96	0	0,81	5,15	0	0	2
	Лобня городской округ	27,45	13,16	16,39	3,92	0,00	2,9	0	0	0
	Лосино-Петровский городской округ	20	26,92	22,22	5,71	11,54	10,71	0	0	0
	Лотошино городской округ	8,33	11,11	23,08	8,33	0,00	7,69	0	0	0
	Луховицы городской округ	14,29	11,54	39,02	0	7,69	4,76	0	0	0
	Лыткарино городской округ	19,51	6,45	12,50	2,44	0,00	3,7	0	0	0
	Люберцы городской округ	18,72	16,43	27,80	5,02	4,35	3,57	0	0	0
	Можайский городской округ	24,24	16,33	39,58	3,03	6,12	5,77	0	0	1
	Мытищи городской округ	18,41	18,61	15,38	5,86	6,93	4,81	0	0	0
	Наро-Фоминский городской округ	13,54	20,54	15,58	4,17	2,68	4,85	0	0	0
	Богородский городской округ	17,89	18,92	17,82	2,44	2,70	5,51	0	0	0
	Одинцовский городской округ	21,8	21,16	21,10	3,11	3,75	6,52	0	0	0
	Орехово-Зуевский городской округ	9,89	5,51	10,95	6,04	7,87	10,2	0	0	0
	Павловский Посад городской округ	26,32	20,51	17,24	3,51	2,56	0	0	0	0
	Подольск городской округ	14,49	17,31	16,87	8,7	6,54	11,11	0	0	1
	Протвино городской округ	8	21,62	4,76	8	2,70	18,18	0	0	0
	Городской округ Пушкинский	20	13,79	19,64	4,62	4,02	9,14	0	1	0
	Пушино городской округ	16,67	4,76	0,00	4,17	19,05	6,67	0	0	0
	Раменский городской округ	18,89	22,51	19,63	5,07	6,28	7,5	1	1	0
	Реутов городской округ	24,59	13,33	30,61	0	1,67	1,82	0	0	0
	Рузский городской округ	25,45	16,67	21,95	0	4,76	4,26	0	0	0
	Сергиево-Посадский городской округ	16,94	16,77	16,88	7,1	3,11	6,43	0	0	0
	Серебряные Пруды городской округ	6,67	33,33	57,14	6,67	0,00	0	0	0	0
	Серпухов городской округ	17,99	5,17	21,62	5,76	8,62	5,51	0	1	1
	Солнечногорск городской округ	27,78	20,37	20,90	0	3,70	5,56	0	0	0
	Ступино городской округ	15,94	11,11	18,18	7,25	1,59	2,78	0	0	0
	Талдомский городской округ	28,57	33,33	30,43	0	0,00	4,17	0	0	0
	Фрязино городской округ	21,43	7,69	11,11	9,52	7,69	9,09	0	0	1
	Химки городской округ	13,9	21,08	19,68	5,88	2,16	6,25	0	0	0
	Черноголовка городской округ	16,67	5,56	8,00	5,56	5,56	14,29	0	0	0
	Чехов городской округ	8,54	7,84	18,81	9,76	5,88	10,91	0	0	0
	Шатура городской округ	20	20,69	19,05	5	13,79	4	0	0	0
	Шаховская городской округ	0	0	0,00	9,09	21,43	0	0	0	0
	Щёлково городской округ	20	7,76	20,31	2,5	2,59	2,76	0	0	0
	Электрогорск городской округ	18,18	12,5	28,57	9,09	0,00	0	0	0	0
	Электросталь городской округ	16,13	14,74	15,84	5,65	7,37	3,54	1	0	0
	Власиха ЗАТО городской округ	7,69	9,09	16,67	0	6,06	4,76	0	0	0
	Восход ЗАТО городской округ	0	0	0,00	0	0,00	0	0	0	0
	Звёздный городок ЗАТО городской округ	0	25	0,00	0	0,00	16,67	0	0	0
	Молодёжный ЗАТО городской округ	0	0	16,67	0	0,00	0	0	0	0
История	Балашиха городской округ	5,65	5,3	4,30	13,62	20,14	17,74	4	7	1
	Бронницы городской округ	0	5,26	0,00	27,78	10,53	20	0	0	0
	Волоколамский городской округ	6,67	16,67	7,14	33,33	8,33	13,79	1	1	0
	Воскресенск городской округ	5,13	8,22	5,88	23,08	23,29	16,44	0	1	0
	Дзержинский городской округ	7,69	6,45	9,38	11,54	6,45	9,09	0	0	1
	Дмитровский городской округ	3,7	1,15	8,33	24,69	16,09	14,77	1	1	0
	Долгопрудный городской округ	2,7	5,88	8,47	28,38	32,35	22,58	0	2	0
	Домодедово городской округ	4,63	1,96	8,08	18,52	17,65	16,19	0	0	1
	Дубна городской округ	0	7,69	6,06	32	15,38	2,86	1	0	0
	Егорьевск городской округ	5,08	7,46	8,89	11,86	17,91	26,09	0	1	0
	Жуковский городской округ	4,23	2,86	2,13	28,17	21,43	17,65	1	1	0
	Зарайск городской округ	0	0	4,17	9,09	7,69	12	0	0	0
	Ивантеевка городской округ	11,76	0	0,00	14,71	0,00	0	1	0	0
	Истра городской округ	3,17	7,14	6,06	12,7	20,00	29,85	0	1	0
	Кашира городской округ	0	3,33	10,71	7,14	26,67	10,71	0	0	0

Предмет	Муниципальное образование	Доля участников, набравших баллов ниже минимального значения			Доля участников, получивших от 81 до 100 баллов			Количество выпускников, получивших 100 баллов		
		2021	2022	2023	2021	2022	2023	2021	2022	2023
	Клин городской округ	10,45	7,14	7,46	16,42	15,71	17,95	2	1	0
	Городской округ Коломна	3,03	0	1,09	24,24	0,00	21,21	0	0	0
	Королев городской округ	3,6	5,6	6,25	21,58	22,40	28,24	2	1	0
	Котельники городской округ	0	33,33	0,00	14,29	0,00	16,67	0	0	0
	Красноармейск городской округ	8,33	0	0,00	16,67	0,00	0	0	0	0
	Красногорск городской округ	6,43	5,52	7,18	17,54	11,66	14,95	1	1	2
	Краснознаменск городской округ	11,11	2,63	5,71	14,81	18,42	25,71	0	0	0
	Ленинский городской округ	5,04	4,51	15,75	19,33	13,53	14,81	1	2	1
	Лобня городской округ	9,38	5,71	6,90	20,31	8,57	18,75	1	0	0
	Лосино-Петровский городской округ	0	5,88	8,00	4,35	14,71	11,54	1	0	0
	Лотошино городской округ	0	0	8,33	37,5	28,57	8,33	0	0	0
	Луховицы городской округ	11,43	14,29	20,69	25,71	17,86	13,33	0	1	0
	Лыткарино городской округ	4	5,26	0,00	28	15,79	30,43	0	0	0
	Люберцы городской округ	6,49	3,47	11,68	14,94	15,28	15,13	2	3	2
	Можайский городской округ	2,17	1,92	16,67	19,57	17,31	9,52	0	0	0
	Мытищи городской округ	5,08	3,91	3,55	14,21	17,32	16,75	0	4	0
	Наро-Фоминский городской округ	2,08	5,49	3,57	12,5	16,48	10,47	0	1	0
	Богородский городской округ	6,52	3,37	3,85	11,96	14,61	21,74	0	1	1
	Одинцовский городской округ	3,01	4,21	6,52	21,43	20,70	21,78	4	2	2
	Орехово-Зуевский городской округ	0,77	3,6	3,13	18,46	22,52	16,54	0	0	0
	Павловский Посад городской округ	3,92	0	8,89	23,53	28,13	21,74	0	0	0
	Подольск городской округ	3,74	3,3	7,55	26,2	21,23	14,52	1	3	1
	Протвино городской округ	0	16,67	10,00	10	11,11	23,81	0	0	0
	Городской округ Пушкинский	3,76	8,11	6,38	12,78	12,84	15,92	1	2	0
	Пушино городской округ	11,11	0	0,00	22,22	0,00	9,09	0	0	0
	Раменский городской округ	3,85	0	4,80	17,69	21,24	17,56	0	1	0
	Реутов городской округ	0	5,66	8,51	18,92	16,98	15,69	0	0	0
	Рузский городской округ	0	9,68	13,46	6,25	12,90	7,69	0	0	0
	Сергиево-Посадский городской округ	3,85	5,26	8,13	20,51	30,08	16,55	3	3	0
	Серебряные Пруды городской округ	0	0	16,67	0	20,00	16,67	0	1	0
	Серпухов городской округ	6,02	8,14	10,45	26,51	16,28	12,35	0	2	0
	Солнечногорск городской округ	4,55	10,61	12,07	7,58	13,64	7,81	0	0	0
	Ступино городской округ	7,55	0	6,76	20,75	24,49	23,38	1	2	1
	Талдомский городской округ	0	0	5,56	25	11,11	0	0	0	0
	Фрязино городской округ	0	4	11,54	36,36	12,00	13,79	1	1	0
	Химки городской округ	5,81	5,49	5,62	15,12	20,12	17,95	0	0	0
	Черноголовка городской округ	0	0	0,00	33,33	27,27	22,22	0	0	1
	Чехов городской округ	5,8	2,47	8,22	18,84	19,75	20,24	0	0	0
	Шатура городской округ	8,33	7,14	0,00	16,67	14,29	11,11	0	0	0
	Шаховская городской округ	0	0	8,33	31,58	15,38	16,67	0	0	0
	Щёлково городской округ	2,65	0	5,88	20,35	21,95	23,26	2	2	1
	Электрогорск городской округ	0	0	0,00	12,5	36,36	14,29	0	1	0
	Электросталь городской округ	9,33	11,76	7,04	13,33	23,53	13,75	0	2	0
	Власиха ЗАТО городской округ	0	4,17	0,00	10	20,83	8,7	0	0	0
	Восход ЗАТО городской округ	0	0	0,00	0	0,00	0	0	0	0
	Звёздный городок ЗАТО городской округ	0	0	0,00	50	16,67	0	0	0	0
	Молодёжный ЗАТО городской округ	0	0	0,00	0	0,00	0	0	0	0
География	Балашиха городской округ	4,17	6,9	11,90	10,42	6,90	0	1	0	0
	Бронницы городской округ	0	0	0,00	0	0,00	50	0	0	0
	Волоколамский городской округ	0	0	0,00	40	0,00	0	0	0	0
	Воскресенск городской округ	0	7,69	8,33	0	0,00	8,33	0	0	1
	Дзержинский городской округ	0	14,29	0,00	0	0,00	16,67	0	0	0
	Дмитровский городской округ	0	0	5,00	25	16,67	4,76	0	0	0
	Долгопрудный городской округ	6,67	12,5	0,00	20	12,50	66,67	1	0	0
	Домодедово городской округ	5,26	0	15,38	5,26	8,33	6,67	0	0	0
	Дубна городской округ	0	0	0,00	9,09	27,27	9,09	0	0	0
	Егорьевск городской округ	16,67	33,33	0,00	0	11,11	10	0	0	0
	Жуковский городской округ	0	0	7,14	14,29	20,00	7,14	0	0	0
	Зарайск городской округ	0	0	50,00	0	0,00	0	0	0	0
	Ивантеевка городской округ	0	0	0,00	0	0,00	0	0	0	0
	Истра городской округ	9,09	0	0,00	18,18	0,00	8	0	0	1
	Кашира городской округ	0	0	0,00	0	0,00	25	0	0	0
	Клин городской округ	14,29	25	16,67	7,14	0,00	12,5	0	0	0
	Городской округ Коломна	6,67	0	0,00	0	0,00	42,86	0	0	1
Королев городской округ	0	5,56	13,04	14,29	27,78	8	1	0	0	

Предмет	Муниципальное образование	Доля участников, набравших баллов ниже минимального значения			Доля участников, получивших от 81 до 100 баллов			Количество выпускников, получивших 100 баллов		
		2021	2022	2023	2021	2022	2023	2021	2022	2023
	Котельники городской округ	0	0	0,00	0	0,00	0	0	0	0
	Красноармейск городской округ	0	0	0,00	0	0,00	0	0	0	0
	Красногорск городской округ	2,78	6,45	21,15	8,33	3,23	14,81	0	0	0
	Краснознаменск городской округ	0	0	0,00	0	0,00	0	0	0	0
	Ленинский городской округ	5,88	6,25	9,09	5,88	0,00	13,04	0	0	0
	Лобня городской округ	14,29	16,67	14,29	0	8,33	14,29	0	0	0
	Лосино-Петровский городской округ	0	0	0,00	50	0,00	0	0	0	0
	Лотошино городской округ	0	0	0,00	0	0,00	0	0	0	0
	Луховицы городской округ	0	0	50,00	0	0,00	0	0	0	0
	Лыткарино городской округ	0	0	0,00	0	0,00	0	0	0	0
	Люберцы городской округ	4	10	4,00	12	3,33	7,69	0	0	0
	Можайский городской округ	0	14,29	0,00	40	0,00	0	1	0	0
	Мытищи городской округ	6,25	6,67	7,69	3,13	6,67	5	0	0	0
	Наро-Фоминский городской округ	0	13,64	0,00	0	4,55	0	0	0	0
	Богородский городской округ	0	0	3,85	0	0,00	10,71	0	0	0
	Одинцовский городской округ	7,5	6,78	18,33	10	5,08	5,88	0	0	1
	Орехово-Зуевский городской округ	0	0	0,00	5,56	30,00	42,86	0	0	2
	Павловский Посад городской округ	0	0	28,57	0	0,00	25	0	0	0
	Подольск городской округ	0	6,45	5,88	10,64	3,23	11,11	0	0	0
	Протвино городской округ	0	0	0,00	0	0,00	0	0	0	0
	Городской округ Пушкинский	9,68	13,64	7,14	6,45	22,73	10,34	0	0	1
	Пушино городской округ	0	0	0,00	0	0,00	0	0	0	0
	Раменский городской округ	0	17,65	4,00	21,43	11,76	11,54	1	0	0
	Реутов городской округ	0	0	0,00	33,33	0,00	0	1	0	0
	Рузский городской округ	0	0	0,00	0	0,00	13,33	0	0	1
	Сергиево-Посадский городской округ	3,85	0	8,00	15,38	6,25	15,38	0	0	1
	Серебряные Пруды городской округ	0	33,33	0,00	20	0,00	0	0	0	0
	Серпухов городской округ	0	0	0,00	9,09	0,00	50	0	0	0
	Солнечногорск городской округ	0	33,33	25,00	8,33	0,00	0	0	0	0
	Ступино городской округ	0	25	12,50	30	0,00	0	0	0	0
	Талдомский городской округ	0	0	0,00	0	0,00	0	0	0	0
	Фрязино городской округ	0	0	0,00	0	0,00	33,33	0	0	0
	Химки городской округ	0	10,71	12,82	7,14	7,14	10	0	0	0
	Черноголовка городской округ	0	0	0,00	0	0,00	25	0	0	0
	Чехов городской округ	0	0	0,00	50	0,00	22,22	1	0	0
	Шатура городской округ	0	0	0,00	0	0,00	0	0	0	0
	Шаховская городской округ	0	0	0,00	0	0,00	0	0	0	0
	Щёлково городской округ	6,67	0	4,35	13,33	15,79	3,7	0	0	1
	Электрогорск городской округ	0	0	0,00	0	0,00	0	0	0	0
	Электросталь городской округ	0	0	0,00	33,33	28,57	7,14	0	1	0
	Власиха ЗАТО городской округ	0	0	11,11	0	0,00	0	0	0	0
	Восход ЗАТО городской округ	0	0	0,00	0	0,00	0	0	0	0
	Звёздный городок ЗАТО городской округ	0	0	0,00	0	0,00	0	0	0	0
	Молодёжный ЗАТО городской округ	0	0	0,00	0	0,00	0	0	0	0
Английский язык	Балашиха городской округ	0,22	0	1,80	47,63	47,49	30,26	0	2	1
	Бронницы городской округ	0	0	0,00	69,57	53,33	41,67	0	0	0
	Волоколамский городской округ	0	0	6,25	22,22	42,86	29,41	0	0	0
	Воскресенск городской округ	0,96	0	0,93	40,38	44,44	27,59	0	0	1
	Дзержинский городской округ	0	0	0,00	40,43	41,18	14,89	0	0	0
	Дмитровский городской округ	0	0	1,49	65,57	40,88	37,23	0	0	2
	Долгопрудный городской округ	0	0,68	2,17	55,08	48,98	38,03	0	1	1
	Домодедово городской округ	0	1,09	1,78	37,74	34,43	32,02	0	0	0
	Дубна городской округ	0	0	1,56	56,92	58,97	47,69	0	0	0
	Егорьевск городской округ	1,64	0	0,00	36,07	44,64	42,86	0	0	0
	Жуковский городской округ	0	0	2,01	60,74	48,75	35,44	3	0	1
	Зарайск городской округ	0	0	0,00	35,29	28,57	23,08	0	0	0
	Ивантеевка городской округ	0	0	0,00	37,74	0,00	0	0	0	0
	Истра городской округ	0	1,18	2,70	35,96	43,79	37,33	0	2	0
	Кашира городской округ	3,33	0	0,00	23,33	43,24	26,92	0	0	0
	Клин городской округ	2,22	1,14	5,62	44,44	37,50	19,39	0	0	0
	Городской округ Коломна	0	0	0,00	54,23	0,00	33,57	0	1	0
	Королев городской округ	0	0,73	1,08	49,68	52,00	42,01	0	0	3
	Котельники городской округ	0	0	0,00	35	29,41	14,81	0	0	0
	Красноармейск городской округ	4,55	0	0,00	27,27	0,00	0	0	0	0
	Красногорск городской округ	0	0,52	0,29	46,53	37,34	28,53	1	1	1

Предмет	Муниципальное образование	Доля участников, набравших баллов ниже минимального значения			Доля участников, получивших от 81 до 100 баллов			Количество выпускников, получивших 100 баллов		
		2021	2022	2023	2021	2022	2023	2021	2022	2023
	Краснознаменск городской округ	0	0	0,00	54	49,21	36,36	0	0	0
	Ленинский городской округ	2,44	2,61	3,94	30,73	36,96	21,7	0	0	0
	Лобня городской округ	0,91	0	0,91	45,45	45,83	33,9	0	0	0
	Лосино-Петровский городской округ	2,94	0	3,03	41,18	28,89	33,33	0	0	1
	Лотошино городской округ	0	0	16,67	54,55	22,22	16,67	0	0	0
	Луховицы городской округ	0	0	6,25	38,71	51,43	32,35	0	0	0
	Лыткарино городской округ	0	0	2,56	54,76	45,83	29,27	0	0	0
	Люберцы городской округ	0,82	0,39	1,95	33,88	35,02	17,67	1	0	0
	Можайский городской округ	0	0	0,00	42,42	44,19	24,14	0	0	0
	Мытищи городской округ	1,13	0,27	1,93	44,63	49,32	29,77	2	1	0
	Наро-Фоминский городской округ	0,77	0,65	0,88	36,92	37,42	30,25	0	0	1
	Богородский городской округ	0,69	0	1,44	45,83	35,77	29,53	0	1	1
	Одинцовский городской округ	0,45	1,03	2,38	48,21	53,67	34,05	1	2	2
	Орехово-Зуевский городской округ	0	0	0,00	56,21	55,32	36,67	0	1	0
	Павловский Посад городской округ	0	1,75	0,00	52,94	47,37	22,64	0	0	0
	Подольск городской округ	0,26	0,82	1,47	50,39	44,69	30,14	1	2	1
	Протвино городской округ	3,23	0	0,00	58,06	51,72	31,25	0	0	0
	Городской округ Пушкинский	1,18	0	2,30	46,47	49,20	27,31	0	0	0
	Пушино городской округ	0	0	0,00	54,55	80,00	15,79	0	0	0
	Раменский городской округ	0	0,37	1,81	52,63	45,02	29,49	0	0	3
	Реутов городской округ	0	0	0,00	44,32	24,49	27,1	1	0	0
	Рузский городской округ	0	0	0,00	40,63	32,26	32,35	0	0	0
	Сергиево-Посадский городской округ	1,57	0	2,42	48,17	51,76	34,29	0	1	0
	Серебряные Пруды городской округ	0	0	0,00	25	33,33	11,11	0	0	0
	Серпухов городской округ	1,79	0,88	1,22	50,89	42,98	18,89	0	0	0
	Солнечногорск городской округ	1,39	2,35	2,56	41,67	31,76	27,91	0	0	0
	Ступино городской округ	0	0	0,00	42,5	40,91	29,17	0	0	1
	Талдомский городской округ	4,76	0	0,00	57,14	50,00	16,67	0	0	0
	Фрязино городской округ	0	0	2,99	47,76	49,38	37,84	1	0	0
	Химки городской округ	0	1,29	1,44	46,49	48,23	30,3	0	1	0
	Черноголовка городской округ	0	0	0,00	43,24	55,17	42,31	0	0	0
	Чехов городской округ	2,06	0,82	0,00	51,55	48,36	36,27	1	0	0
	Шатура городской округ	0	0	0,00	37,14	52,27	21,95	0	0	0
	Шаховская городской округ	0	0	0,00	55,56	75,00	62,5	0	0	0
	Щёлково городской округ	0	0	2,37	48,45	46,41	27,68	0	3	0
	Электрогорск городской округ	0	0	0,00	80	46,67	37,5	0	0	0
	Электросталь городской округ	0	0	0,92	66,67	50,70	44,44	0	0	2
	Власиха ЗАТО городской округ	0	0	0,00	45,45	44,44	13,51	0	0	0
	Восход ЗАТО городской округ	0	0	0,00	25	33,33	0	0	0	0
	Звёздный городок ЗАТО городской округ	0	0	0,00	46,15	66,67	33,33	0	0	0
	Молодёжный ЗАТО городской округ	0	0	0,00	25	0,00	0	0	0	0
Немецкий язык	Балашиха городской округ	0	0	0,00	0	100,00	0	0	0	0
	Бронницы городской округ	0	0	0,00	33,33	0,00	100	0	0	0
	Волоколамский городской округ	0	0	0,00	0	0,00	0	0	0	0
	Воскресенск городской округ	0	0	0,00	0	0,00	0	0	0	0
	Дзержинский городской округ	0	0	0,00	0	0,00	100	0	0	0
	Дмитровский городской округ	0	0	0,00	100	20,00	0	1	0	0
	Долгопрудный городской округ	0	0	0,00	50	50,00	50	0	0	0
	Домодедово городской округ	0	0	0,00	0	0,00	0	0	0	0
	Дубна городской округ	0	0	0,00	0	100,00	0	0	0	0
	Егорьевск городской округ	0	0	0,00	0	0,00	0	0	0	0
	Жуковский городской округ	0	0	0,00	50	0,00	0	0	0	0
	Зарайск городской округ	0	0	0,00	0	0,00	0	0	0	0
	Ивантеевка городской округ	0	0	0,00	0	0,00	0	0	0	0
	Истра городской округ	0	0	0,00	0	0,00	0	0	0	0
	Кашира городской округ	0	0	0,00	0	0,00	0	0	0	0
	Клин городской округ	0	0	0,00	0	0,00	0	0	0	0
	Городской округ Коломна	0	0	0,00	0	0,00	0	0	0	0
	Королев городской округ	0	0	0,00	0	0,00	0	0	0	0
	Котельники городской округ	0	0	0,00	0	0,00	0	0	0	0
	Красноармейск городской округ	0	0	0,00	0	0,00	0	0	0	0
	Красногорск городской округ	0	0	100,00	33,33	25,00	50	0	0	0
	Краснознаменск городской округ	0	0	0,00	0	0,00	0	0	0	0
	Ленинский городской округ	0	0	0,00	0	50,00	0	0	0	0
	Лобня городской округ	0	0	0,00	0	0,00	0	0	0	0

Предмет	Муниципальное образование	Доля участников, набравших баллов ниже минимального значения			Доля участников, получивших от 81 до 100 баллов			Количество выпускников, получивших 100 баллов		
		2021	2022	2023	2021	2022	2023	2021	2022	2023
	Лосино-Петровский городской округ	0	0	0,00	0	0,00	0	0	0	0
	Лотошино городской округ	0	0	0,00	0	0,00	0	0	0	0
	Луховицы городской округ	0	0	0,00	0	0,00	0	0	0	0
	Лыткарино городской округ	0	0	0,00	0	0,00	0	0	0	0
	Люберцы городской округ	0	0	0,00	0	0,00	0	0	0	0
	Можайский городской округ	0	0	0,00	0	0,00	0	0	0	0
	Мытищи городской округ	0	0	50,00	50	50,00	0	0	0	0
	Наро-Фоминский городской округ	0	0	0,00	100	0,00	0	0	0	0
	Богородский городской округ	0	0	0,00	0	100,00	0	0	0	0
	Одинцовский городской округ	0	0	0,00	42,86	100,00	33,33	0	0	1
	Орехово-Зуевский городской округ	0	0	0,00	0	0,00	0	0	0	0
	Павловский Посад городской округ	0	0	0,00	0	0,00	0	0	0	0
	Подольск городской округ	0	0	0,00	0	0,00	0	0	0	0
	Протвино городской округ	0	0	0,00	0	0,00	0	0	0	0
	Городской округ Пушкинский	0	0	0,00	0	33,33	50	0	0	0
	Пущино городской округ	0	0	0,00	0	0,00	0	0	0	0
	Раменский городской округ	0	0	0,00	100	0,00	100	0	0	0
	Реутов городской округ	0	0	0,00	0	0,00	100	0	0	0
	Рузский городской округ	0	0	0,00	0	0,00	0	0	0	0
	Сергиево-Посадский городской округ	0	0	100,00	0	0,00	0	0	0	0
	Серебряные Пруды городской округ	0	0	0,00	0	0,00	0	0	0	0
	Серпухов городской округ	0	0	0,00	0	0,00	0	0	0	0
	Солнечногорск городской округ	0	0	0,00	0	0,00	0	0	0	0
	Ступино городской округ	0	0	0,00	0	0,00	0	0	0	0
	Талдомский городской округ	0	0	0,00	0	0,00	0	0	0	0
	Фрязино городской округ	0	0	0,00	0	0,00	0	0	0	0
	Химки городской округ	0	0	0,00	0	20,00	0	0	0	0
	Черноголовка городской округ	0	0	0,00	0	0,00	0	0	0	0
	Чехов городской округ	0	0	0,00	0	0,00	0	0	0	0
	Шатура городской округ	0	0	0,00	0	0,00	0	0	0	0
	Шаховская городской округ	0	0	0,00	0	0,00	0	0	0	0
	Щёлково городской округ	100	0	33,33	0	0,00	0	0	0	0
	Электрогорск городской округ	0	0	0,00	0	0,00	0	0	0	0
	Электросталь городской округ	0	0	0,00	0	0,00	0	0	0	0
	Власиха ЗАТО городской округ	0	0	0,00	0	0,00	0	0	0	0
	Восход ЗАТО городской округ	0	0	0,00	0	0,00	0	0	0	0
	Звёздный городок ЗАТО городской округ	0	0	0,00	0	0,00	0	0	0	0
	Молодёжный ЗАТО городской округ	0	0	0,00	0	0,00	0	0	0	0
Французский язык	Балашиха городской округ	0	0	0,00	0	0,00	0	0	0	0
	Бронницы городской округ	0	0	0,00	33,33	0,00	0	0	0	0
	Волоколамский городской округ	0	0	0,00	0	0,00	0	0	0	0
	Воскресенск городской округ	0	0	0,00	0	0,00	0	0	0	0
	Дзержинский городской округ	0	0	0,00	0	0,00	0	0	0	0
	Дмитровский городской округ	0	0	0,00	100	0,00	0	1	0	0
	Долгопрудный городской округ	0	0	0,00	50	0,00	0	0	0	0
	Домодедово городской округ	0	0	0,00	0	0,00	0	0	0	0
	Дубна городской округ	0	0	0,00	0	100,00	0	0	0	0
	Егорьевск городской округ	0	0	0,00	0	0,00	0	0	0	0
	Жуковский городской округ	0	0	0,00	50	50,00	0	0	0	0
	Зарайск городской округ	0	0	0,00	0	0,00	0	0	0	0
	Ивантеевка городской округ	0	0	0,00	0	0,00	0	0	0	0
	Истра городской округ	0	0	0,00	0	100,00	0	0	0	0
	Кашира городской округ	0	0	0,00	0	0,00	0	0	0	0
	Клин городской округ	0	0	0,00	0	0,00	0	0	0	0
	Городской округ Коломна	0	0	0,00	0	0,00	0	0	0	0
	Королев городской округ	0	0	0,00	0	0,00	0	0	0	0
	Котельники городской округ	0	0	0,00	0	0,00	0	0	0	0
	Красноармейск городской округ	0	0	0,00	0	0,00	0	0	0	0
	Красногорск городской округ	0	0	0,00	33,33	0,00	0	0	0	0
	Краснознаменск городской округ	0	0	0,00	0	0,00	0	0	0	0
	Ленинский городской округ	0	0	0,00	0	0,00	0	0	0	0
	Лобня городской округ	0	0	0,00	0	0,00	0	0	0	0
	Лосино-Петровский городской округ	0	0	0,00	0	0,00	0	0	0	0
	Лотошино городской округ	0	0	0,00	0	0,00	0	0	0	0
Луховицы городской округ	0	0	0,00	0	0,00	0	0	0	0	



Предмет	Муниципальное образование	Доля участников, набравших баллов ниже минимального значения			Доля участников, получивших от 81 до 100 баллов			Количество выпускников, получивших 100 баллов		
		2021	2022	2023	2021	2022	2023	2021	2022	2023
	Лыткарино городской округ	0	0	0,00	0	0,00	0	0	0	0
	Люберцы городской округ	0	0	0,00	0	0,00	0	0	0	0
	Можайский городской округ	0	0	0,00	0	0,00	0	0	0	0
	Мытищи городской округ	0	0	0,00	50	0,00	0	0	0	0
	Наро-Фоминский городской округ	0	0	0,00	100	0,00	0	0	0	0
	Богородский городской округ	0	0	0,00	0	0,00	0	0	0	0
	Одинцовский городской округ	0	0	0,00	42,86	0,00	0	0	0	0
	Орехово-Зуевский городской округ	0	0	0,00	0	66,67	0	0	0	0
	Павловский Посад городской округ	0	0	0,00	0	0,00	0	0	0	0
	Подольск городской округ	0	0	0,00	0	66,67	0	0	0	0
	Протвино городской округ	0	0	0,00	0	0,00	0	0	0	0
	Городской округ Пушкинский	0	0	0,00	0	0,00	0	0	0	0
	Пушино городской округ	0	0	0,00	0	0,00	0	0	0	0
	Раменский городской округ	0	0	0,00	100	50,00	0	0	0	0
	Реутов городской округ	0	0	0,00	0	0,00	0	0	0	0
	Рузский городской округ	0	0	0,00	0	0,00	0	0	0	0
	Сергиево-Посадский городской округ	0	0	0,00	0	50,00	0	0	0	0
	Серебряные Пруды городской округ	0	0	0,00	0	0,00	0	0	0	0
	Серпухов городской округ	0	0	0,00	0	0,00	0	0	0	0
	Солнечногорск городской округ	0	0	0,00	0	0,00	0	0	0	0
	Ступино городской округ	0	0	0,00	0	0,00	0	0	0	0
	Талдомский городской округ	0	0	0,00	0	0,00	0	0	0	0
	Фрязино городской округ	0	0	0,00	0	0,00	0	0	0	0
	Химки городской округ	0	0	0,00	0	0,00	0	0	0	0
	Черноголовка городской округ	0	0	0,00	0	0,00	0	0	0	0
	Чехов городской округ	0	0	0,00	0	0,00	0	0	0	0
	Шатура городской округ	0	0	0,00	0	0,00	0	0	0	0
	Шаховская городской округ	0	0	0,00	0	0,00	0	0	0	0
	Щёлково городской округ	100	0	0,00	0	100,00	0	0	0	0
	Электрогорск городской округ	0	0	0,00	0	0,00	0	0	0	0
	Электросталь городской округ	0	0	0,00	0	0,00	0	0	0	0
	Власиха ЗАТО городской округ	0	0	0,00	0	0,00	0	0	0	0
	Восход ЗАТО городской округ	0	0	0,00	0	0,00	0	0	0	0
	Звёздный городок ЗАТО городской округ	0	0	0,00	0	0,00	0	0	0	0
	Молодёжный ЗАТО городской округ	0	0	0,00	0	0,00	0	0	0	0
Обществознание	Балашиха городской округ	18,99	7,47	15,35	9,59	14,45	12,77	0	2	0
	Бронницы городской округ	12,79	12,66	5,08	9,3	15,19	19,05	0	1	0
	Волоколамский городской округ	9,21	7,94	13,95	9,21	11,11	5,75	1	1	0
	Воскресенск городской округ	19,85	9,52	18,83	7,73	14,58	11,63	0	0	0
	Дзержинский городской округ	14,95	8,93	14,42	13,08	9,82	5,5	0	0	0
	Дмитровский городской округ	13,48	8,14	17,03	11,7	14,58	9,06	0	0	0
	Долгопрудный городской округ	20,66	10,55	20,99	11,98	17,72	14,73	0	1	1
	Домодедово городской округ	24,09	10,14	17,06	8,39	11,26	9,93	1	0	0
	Дубна городской округ	9,62	6,03	12,00	11,54	12,07	14,93	0	1	0
	Егорьевск городской округ	15,04	8,82	17,54	5,31	15,69	9,39	0	0	0
	Жуковский городской округ	18,33	13,53	18,70	10,42	9,77	12,3	1	0	0
	Зарайск городской округ	8,43	4	0,00	9,64	12,00	18,52	0	0	0
	Ивантеевка городской округ	18,99	0	0,00	12,03	0,00	0	0	0	0
	Истра городской округ	24,86	11,99	23,15	8,76	8,61	5,26	0	1	0
	Кашира городской округ	13,14	11,21	13,22	8,03	14,95	8,66	0	0	0
	Клин городской округ	20,77	17,29	21,37	3,87	9,77	10,49	1	0	0
	Городской округ Коломна	19,31	0	14,57	9,33	0,00	13,84	0	1	0
	Королев городской округ	12,3	8,02	16,88	12,5	13,29	13,45	1	0	1
	Котельники городской округ	15,56	4,26	17,02	11,11	10,64	11,76	0	0	0
	Красноармейск городской округ	13,85	0	0,00	4,62	0,00	0	0	0	0
	Красногорск городской округ	19,1	11,54	20,15	9,77	13,69	9,04	1	3	0
	Краснознаменск городской округ	13,95	3,77	9,60	12,79	17,92	11,54	0	0	0
	Ленинский городской округ	29,14	15,14	30,66	5,87	11,35	7,1	0	0	0
	Лобня городской округ	19,33	9,04	13,69	7,56	13,56	13,57	0	0	0
	Лосино-Петровский городской округ	17,98	10,26	18,82	10,11	7,69	12,5	0	0	0
	Лотошино городской округ	16,28	3,33	18,75	13,95	13,33	6,25	0	0	0
	Луховицы городской округ	17,86	13,79	22,64	7,86	11,21	6,14	0	0	0
	Лыткарино городской округ	5,26	4,81	16,67	11,58	17,31	12,96	0	1	0
	Люберцы городской округ	21,75	13,11	20,98	7,01	8,74	7,62	1	0	0
	Можайский городской округ	26,58	11,26	25,37	11,39	7,28	8,57	0	0	0

Предмет	Муниципальное образование	Доля участников, набравших баллов ниже минимального значения			Доля участников, получивших от 81 до 100 баллов			Количество выпускников, получивших 100 баллов		
		2021	2022	2023	2021	2022	2023	2021	2022	2023
	Мытищи городской округ	20,65	10,38	17,95	8,29	13,21	11,21	0	1	0
	Наро-Фоминский городской округ	19,61	8,29	16,28	9,8	10,43	12,04	2	0	0
	Богородский городской округ	18,11	12,16	14,36	9,47	8,38	11,65	1	1	0
	Одинцовский городской округ	19,93	12,04	21,14	9,07	11,40	10,84	0	0	0
	Орехово-Зуевский городской округ	9,03	6,02	8,33	10,35	21,05	16,08	1	1	0
	Павловский Посад городской округ	19,05	8,55	20,38	14,29	16,24	14,81	0	0	0
	Подольск городской округ	16,03	8,35	18,94	10,89	12,35	9,21	1	2	0
	Протвино городской округ	15	10,45	23,81	6,67	11,94	14,93	1	0	1
	Городской округ Пушкинский	21,9	13,46	22,43	7,22	14,31	10,06	1	1	0
	Пушино городской округ	17,5	8,82	28,95	20	29,41	7,69	0	0	0
	Раменский городской округ	15,42	7,55	16,61	8,47	12,34	11,66	1	0	1
	Реутов городской округ	11,24	7,34	15,15	11,8	11,30	11,79	0	1	0
	Рузский городской округ	33,71	13,01	24,38	5,14	5,48	4,85	0	0	0
	Сергиево-Посадский городской округ	18,46	12,04	18,06	8,92	11,57	11,95	1	0	0
	Серебряные Пруды городской округ	25	9,76	23,08	7,5	7,32	5,13	0	0	0
	Серпухов городской округ	18,1	11,35	24,56	11,35	14,72	8,31	0	1	1
	Солнечногорск городской округ	24,93	16,92	25,88	5,57	7,52	7,46	1	0	1
	Ступино городской округ	15,21	7,33	19,31	9,89	15,09	10,34	2	1	0
	Талдомский городской округ	22,78	16,98	27,06	11,39	16,98	6,67	0	0	0
	Фрязино городской округ	11,36	16,2	17,27	7,58	8,45	14,29	0	0	0
	Химки городской округ	15,32	14,03	26,07	10,9	11,92	8,77	1	2	0
	Черноголовка городской округ	9,8	4,76	8,82	17,65	9,52	28,57	0	0	0
	Чехов городской округ	11,34	10,6	17,87	11,34	13,78	11,27	1	0	0
	Шатура городской округ	14,18	11,54	17,07	12,69	20,00	13,95	0	0	0
	Шаховская городской округ	2,27	3,13	3,23	11,36	25,00	12,12	0	0	0
	Щёлково городской округ	14,39	4,94	13,44	13,23	17,60	12,53	1	2	0
	Электрогорск городской округ	21,74	6,82	12,20	10,87	27,27	14,29	0	0	0
	Электросталь городской округ	14,05	9,18	11,36	15,72	16,14	12,93	0	0	0
	Власиха ЗАТО городской округ	13,92	4	16,67	8,86	13,33	9,68	0	0	0
	Восход ЗАТО городской округ	0	10	33,33	0	10,00	0	0	0	0
	Звёздный городок ЗАТО городской округ	4,17	4,76	0,00	12,5	23,81	22,22	0	0	0
	Молодёжный ЗАТО городской округ	33,33	0	33,33	0	0,00	0	0	0	0
Испанский язык	Балашиха городской округ	0	0	0,00	0	0,00	0	0	0	0
	Бронницы городской округ	0	0	0,00	0	0,00	0	0	0	0
	Волоколамский городской округ	0	0	0,00	0	0,00	0	0	0	0
	Воскресенск городской округ	0	0	0,00	0	0,00	0	0	0	0
	Дзержинский городской округ	0	0	0,00	0	0,00	0	0	0	0
	Дмитровский городской округ	0	0	0,00	0	0,00	0	0	0	0
	Долгопрудный городской округ	0	0	0,00	0	0,00	0	0	0	0
	Домодедово городской округ	0	0	0,00	0	0,00	0	0	0	0
	Дубна городской округ	0	0	0,00	0	0,00	0	0	0	0
	Егорьевск городской округ	0	0	0,00	0	0,00	0	0	0	0
	Жуковский городской округ	0	0	0,00	0	0,00	0	0	0	0
	Зарайск городской округ	0	0	0,00	0	0,00	0	0	0	0
	Ивантеевка городской округ	0	0	0,00	0	0,00	0	0	0	0
	Истра городской округ	0	0	0,00	0	0,00	0	0	0	0
	Кашира городской округ	0	0	0,00	0	0,00	0	0	0	0
	Клин городской округ	0	0	0,00	0	0,00	0	0	0	0
	Городской округ Коломна	0	0	0,00	0	0,00	0	0	0	0
	Королев городской округ	0	0	0,00	0	0,00	0	0	0	0
	Котельники городской округ	0	0	0,00	0	0,00	0	0	0	0
	Красноармейск городской округ	0	0	0,00	0	0,00	0	0	0	0
	Красногорск городской округ	0	0	0,00	0	0,00	0	0	0	0
	Краснознаменск городской округ	0	0	0,00	0	0,00	0	0	0	0
	Ленинский городской округ	0	0	0,00	0	0,00	0	0	0	0
	Лобня городской округ	0	0	0,00	0	0,00	0	0	0	0
	Лосино-Петровский городской округ	0	0	0,00	0	0,00	0	0	0	0
	Лотошино городской округ	0	0	0,00	0	0,00	0	0	0	0
	Луховицы городской округ	0	0	0,00	0	0,00	0	0	0	0
	Лыткарино городской округ	0	0	0,00	0	100,00	100	0	0	0
	Люберцы городской округ	0	0	0,00	0	0,00	0	0	0	0
	Можайский городской округ	0	0	0,00	0	0,00	0	0	0	0
	Мытищи городской округ	0	0	0,00	0	0,00	0	0	0	0
	Наро-Фоминский городской округ	0	0	0,00	0	0,00	0	0	0	0
	Богородский городской округ	0	0	0,00	0	0,00	0	0	0	0

Предмет	Муниципальное образование	Доля участников, набравших баллов ниже минимального значения			Доля участников, получивших от 81 до 100 баллов			Количество выпускников, получивших 100 баллов		
		2021	2022	2023	2021	2022	2023	2021	2022	2023
	Одинцовский городской округ	0	0	0,00	0	0,00	0	0	0	0
	Орехово-Зуевский городской округ	0	0	0,00	0	0,00	0	0	0	0
	Павловский Посад городской округ	0	0	0,00	0	0,00	0	0	0	0
	Подольск городской округ	0	0	0,00	0	0,00	0	0	0	0
	Протвино городской округ	0	0	0,00	0	0,00	0	0	0	0
	Городской округ Пушкинский	0	0	0,00	0	50,00	0	0	0	0
	Пушино городской округ	0	0	0,00	0	0,00	0	0	0	0
	Раменский городской округ	0	0	0,00	0	0,00	0	0	0	0
	Реутов городской округ	0	0	0,00	0	0,00	0	0	0	0
	Рузский городской округ	0	0	100,00	0	0,00	0	0	0	0
	Сергиево-Посадский городской округ	0	0	0,00	0	0,00	0	0	0	0
	Серебряные Пруды городской округ	0	0	0,00	0	0,00	0	0	0	0
	Серпухов городской округ	0	0	0,00	0	0,00	0	0	0	0
	Солнечногорск городской округ	0	0	0,00	0	0,00	0	0	0	0
	Ступино городской округ	0	0	0,00	0	0,00	0	0	0	0
	Талдомский городской округ	0	0	0,00	0	0,00	0	0	0	0
	Фрязино городской округ	0	0	0,00	0	0,00	0	0	0	0
	Химки городской округ	0	0	0,00	0	0,00	0	0	0	0
	Черноголовка городской округ	0	0	0,00	0	0,00	0	0	0	0
	Чехов городской округ	0	0	0,00	100	0,00	0	0	0	0
	Шатура городской округ	0	0	0,00	0	0,00	0	0	0	0
	Шаховская городской округ	0	0	0,00	0	0,00	0	0	0	0
	Щёлково городской округ	0	0	0,00	0	0,00	0	0	0	0
	Электрогорск городской округ	0	0	0,00	0	0,00	0	0	0	0
	Электросталь городской округ	0	0	0,00	0	0,00	0	0	0	0
	Власиха ЗАТО городской округ	0	0	0,00	0	0,00	0	0	0	0
	Восход ЗАТО городской округ	0	0	0,00	0	0,00	0	0	0	0
	Звёздный городок ЗАТО городской округ	0	0	0,00	0	0,00	0	0	0	0
	Молодёжный ЗАТО городской округ	0	0	0,00	0	0,00	0	0	0	0
	Балашиха городской округ	1,4	2,13	2,44	24,77	27,13	34,23	12	9	14
	Бронницы городской округ	0	0	0,00	37,5	60,00	53,33	0	0	0
	Волоколамский городской округ	0	0	0,00	45,45	38,46	23,53	0	0	0
	Воскресенск городской округ	4,26	0	2,56	19,15	34,88	34,88	1	2	6
	Дзержинский городской округ	0	0	0,00	30,77	6,25	27,78	2	0	1
	Дмитровский городской округ	0	0	1,39	29,23	25,00	36,36	6	6	7
	Долгопрудный городской округ	0	1,52	7,14	34,29	31,82	35,38	3	6	4
	Домоделово городской округ	1,43	2,86	1,52	25,71	14,29	39,13	1	2	5
	Дубна городской округ	0	0	0,00	31,25	29,73	51,85	0	1	3
	Егорьевск городской округ	3,23	0	0,00	25,81	31,43	42,5	1	2	5
	Жуковский городской округ	9,52	0	2,22	23,81	37,84	32	1	4	1
	Зарайск городской округ	0	0	0,00	33,33	0,00	66,67	1	0	0
	Ивантеевка городской округ	10,34	0	0,00	27,59	0,00	0	1	0	0
	Истра городской округ	2,7	0	2,99	17,57	23,68	20,83	0	1	3
	Кашира городской округ	0	0	0,00	45,16	25,00	35,29	1	2	2
	Клин городской округ	2,13	2,08	1,72	42,55	25,00	38,71	5	0	3
	Городской округ Коломна	0	0	2,70	42,5	0,00	48,15	5	4	1
	Королев городской округ	0	0,86	0,00	27,35	31,90	37,29	9	6	8
	Котельники городской округ	0	0	0,00	0	0,00	36,36	0	0	0
	Красноармейск городской округ	0	0	0,00	35,71	0,00	0	2	0	0
	Красногорск городской округ	2,21	1,38	2,86	22,79	20,69	36,94	4	9	9
	Краснознаменск городской округ	0	0	0,00	46,15	27,27	45	1	0	3
	Ленинский городской округ	2,2	0	4,40	21,98	17,39	32,99	3	1	2
	Лобня городской округ	0	0	0,00	30,23	17,50	41,3	3	2	1
	Лосино-Петровский городской округ	0	6,67	0,00	33,33	23,33	28,57	1	0	1
	Лотошино городской округ	0	0	0,00	33,33	50,00	37,5	1	1	0
	Луховицы городской округ	0	0	0,00	20	46,15	30,77	1	0	0
	Лыткарино городской округ	0	0	0,00	14,81	20,83	34,15	1	2	1
	Люберцы городской округ	3,23	0,98	1,82	16,13	21,57	32,26	0	2	6
	Можайский городской округ	0	0	4,55	24,14	38,89	39,13	1	1	0
	Мытищи городской округ	3,15	3,21	4,29	30,71	32,05	40,27	7	10	9
	Наро-Фоминский городской округ	3,64	3,64	1,82	18,18	21,82	41,67	2	2	4
	Богородский городской округ	1,1	0	0,00	23,08	26,56	27,71	3	4	2
	Одинцовский городской округ	2,69	2,54	2,02	28,25	17,77	33,33	14	5	8
	Орехово-Зуевский городской округ	0	1,85	1,79	43,4	29,63	36,51	5	1	5
	Павловский Посад городской округ	0	0	0,00	36,84	40,74	38,24	1	3	2
Литература										

Предмет	Муниципальное образование	Доля участников, набравших баллов ниже минимального значения			Доля участников, получивших от 81 до 100 баллов			Количество выпускников, получивших 100 баллов		
		2021	2022	2023	2021	2022	2023	2021	2022	2023
	Подольск городской округ	3,21	1,33	0,69	23,72	20,67	35,15	10	6	9
	Протвино городской округ	0	0	0,00	22,22	57,14	35,71	1	0	0
	Городской округ Пушкинский	1,32	0	1,83	30,26	21,05	31,58	3	3	6
	Пушино городской округ	0	0	0,00	28,57	14,29	14,29	0	0	0
	Раменский городской округ	0	1,12	0,00	29,76	37,08	43,75	5	4	11
	Реутов городской округ	0	3,57	0,00	12,5	21,43	45,71	1	2	4
	Рузский городской округ	0	0	0,00	7,41	26,32	50	0	0	1
	Сергиево-Посадский городской округ	3,41	4,67	2,25	35,23	27,10	31,73	4	1	9
	Серебряные Пруды городской округ	0	0	0,00	75	0,00	42,86	0	0	0
	Серпухов городской округ	3,45	3,17	0,00	31,03	28,57	43,66	4	1	1
	Солнечногорск городской округ	2,08	2,13	7,94	27,08	17,02	32,31	3	2	0
	Ступино городской округ	0	6,9	0,00	37,84	3,45	33,33	3	1	2
	Талдомский городской округ	0	0	0,00	50	25,00	40	1	2	0
	Фрязино городской округ	0	0	0,00	26,09	38,89	33,33	0	1	2
	Химки городской округ	2,86	1,79	2,73	27,62	19,64	31,45	5	2	3
	Черноголовка городской округ	0	0	0,00	25	60,00	18,18	0	1	0
	Чехов городской округ	0	1,92	4,35	40,48	25,00	32,14	2	1	1
	Шатура городской округ	0	0	0,00	33,33	30,00	52,63	1	1	0
	Шаховская городской округ	0	0	0,00	55,56	44,44	33,33	0	0	1
	Щёлково городской округ	1,22	0	2,44	29,27	23,19	30,53	1	4	4
	Электрогорск городской округ	0	0	0,00	70	0,00	12,5	1	0	0
	Электросталь городской округ	1,96	1,56	1,67	33,33	37,50	44,62	4	2	2
	Власиха ЗАТО городской округ	0	0	0,00	16,67	42,86	31,25	1	0	2
	Восход ЗАТО городской округ	0	0	0,00	0	50,00	100	0	0	0
	Звёздный городок ЗАТО городской округ	0	0	0,00	42,86	0,00	14,29	2	0	1
	Молодёжный ЗАТО городской округ	0	0	25,00	0	0,00	0	0	0	0
Китайский язык	Балашиха городской округ	100	0	0,00	0	0,00	100	0	0	0
	Бронницы городской округ	0	0	0,00	0	0,00	0	0	0	0
	Волоколамский городской округ	0	0	0,00	0	0,00	0	0	0	0
	Воскресенск городской округ	0	0	0,00	0	0,00	0	0	0	0
	Дзержинский городской округ	0	0	0,00	0	0,00	0	0	0	0
	Дмитровский городской округ	0	0	0,00	0	0,00	50	0	0	0
	Долгопрудный городской округ	0	0	0,00	0	0,00	100	0	0	0
	Домодедово городской округ	0	0	0,00	0	0,00	0	0	0	0
	Дубна городской округ	0	0	0,00	0	0,00	0	0	0	0
	Егорьевск городской округ	0	0	0,00	0	0,00	0	0	0	0
	Жуковский городской округ	0	0	0,00	50	0,00	0	0	0	0
	Зарайск городской округ	0	0	0,00	0	0,00	0	0	0	0
	Ивантеевка городской округ	0	0	0,00	0	0,00	0	0	0	0
	Истра городской округ	0	0	0,00	100	0,00	0	0	0	0
	Кашира городской округ	0	0	0,00	0	0,00	0	0	0	0
	Клин городской округ	0	0	0,00	0	0,00	0	0	0	0
	Городской округ Коломна	0	0	0,00	0	0,00	0	0	0	0
	Королев городской округ	0	0	0,00	100	0,00	0	0	0	0
	Котельники городской округ	0	0	0,00	0	0,00	0	0	0	0
	Красноармейск городской округ	0	0	0,00	0	0,00	0	0	0	0
	Красногорск городской округ	0	0	0,00	0	0,00	0	0	0	0
	Краснознаменск городской округ	0	0	0,00	0	0,00	0	0	0	0
	Ленинский городской округ	0	0	0,00	100	0,00	0	0	0	0
	Лобня городской округ	0	0	0,00	0	0,00	0	0	0	0
	Лосино-Петровский городской округ	0	0	0,00	0	0,00	0	0	0	0
	Лотошино городской округ	0	0	0,00	0	0,00	0	0	0	0
	Луховицы городской округ	0	0	0,00	0	0,00	0	0	0	0
	Лыткарино городской округ	0	0	0,00	0	0,00	0	0	0	0
	Люберцы городской округ	0	0	0,00	100	100,00	0	0	0	0
	Можайский городской округ	0	0	0,00	0	0,00	0	0	0	0
	Мытищи городской округ	0	0	0,00	0	100,00	0	0	0	0
	Наро-Фоминский городской округ	0	0	0,00	0	0,00	0	0	0	0
	Богородский городской округ	0	0	0,00	0	0,00	100	0	0	0
	Одинцовский городской округ	0	0	0,00	100	0,00	0	1	0	0
	Орехово-Зуевский городской округ	0	0	0,00	0	0,00	0	0	0	0
	Павловский Посад городской округ	0	0	0,00	0	0,00	0	0	0	0
Подольск городской округ	0	100	0,00	0	0,00	0	0	0	0	
Протвино городской округ	0	0	0,00	0	0,00	0	0	0	0	
Городской округ Пушкинский	0	0	0,00	0	100,00	100	0	0	0	

Предмет	Муниципальное образование	Доля участников, набравших баллов ниже минимального значения			Доля участников, получивших от 81 до 100 баллов			Количество выпускников, получивших 100 баллов		
		2021	2022	2023	2021	2022	2023	2021	2022	2023
	Пушино городской округ	0	0	0,00	0	0,00	0	0	0	0
	Раменский городской округ	0	0	0,00	0	0,00	0	0	0	0
	Реутов городской округ	0	0	0,00	100	0,00	0	0	0	0
	Рузский городской округ	0	0	0,00	0	0,00	0	0	0	0
	Сергиево-Посадский городской округ	0	0	0,00	0	0,00	0	0	0	0
	Серебряные Пруды городской округ	0	0	0,00	0	0,00	0	0	0	0
	Серпухов городской округ	0	0	0,00	100	100,00	0	0	0	0
	Солнечногорск городской округ	0	0	0,00	0	0,00	0	0	0	0
	Ступино городской округ	0	0	0,00	0	0,00	0	0	0	0
	Талдомский городской округ	0	0	0,00	0	0,00	0	0	0	0
	Фрязино городской округ	0	0	0,00	0	0,00	0	0	0	0
	Химки городской округ	0	0	0,00	0	0,00	0	0	0	0
	Черноголовка городской округ	0	0	0,00	100	0,00	0	0	0	0
	Чехов городской округ	0	0	0,00	0	0,00	0	0	0	0
	Шатура городской округ	0	0	0,00	0	0,00	0	0	0	0
	Шаховская городской округ	0	0	0,00	0	0,00	0	0	0	0
	Щёлково городской округ	0	0	0,00	0	0,00	0	0	0	0
	Электрогорск городской округ	0	0	0,00	0	0,00	0	0	0	0
	Электросталь городской округ	0	0	0,00	0	0,00	0	0	0	0
	Власиха ЗАТО городской округ	0	0	0,00	0	0,00	0	0	0	0
	Восход ЗАТО городской округ	0	0	0,00	0	0,00	0	0	0	0
	Звёздный городок ЗАТО городской округ	0	0	0,00	0	0,00	0	0	0	0
	Молодёжный ЗАТО городской округ	0	0	0,00	0	0,00	0	0	0	0

**23. КОЛИЧЕСТВО УЧАСТНИКОВ, НАБРАВШИХ ОТ 220 БАЛЛОВ И БОЛЕЕ ПО ТРЕМ ПРЕДМЕТАМ.  
ВЫПУСКНИКИ ТЕКУЩЕГО ГОДА**

Муниципальное образование	Код ОО	Наименование ОО	Количество участников, набравших от 220 баллов и более по трем предметам
Балашиха городской округ	101	ГАОУ МО "Балашихинский лицей" г. Балашиха	52
Балашиха городской округ	102	МБОУ "Школа № 11" г. Балашиха	17
Балашиха городской округ	103	МБОУ "Школа № 27" г. Балашиха	22
Балашиха городской округ	106	МБОУ "Гимназия № 1" г. Балашиха	39
Балашиха городской округ	107	МБОУ "Школа № 16" г. Балашиха	14
Балашиха городской округ	109	МБОУ "Школа № 25" г. Балашиха	11
Балашиха городской округ	110	МБОУ "Школа № 1" г. Балашиха	8
Балашиха городской округ	111	МБОУ "Школа № 2" г. Балашиха	13
Балашиха городской округ	112	МБОУ "Школа № 3" г. Балашиха	21
Балашиха городской округ	113	МБОУ "Белоусовская школа" г. Балашиха	2
Балашиха городской округ	114	МБОУ "Школа № 32" г. Балашиха	1
Балашиха городской округ	115	МАОУ "Гимназия № 3" г. Балашиха	11
Балашиха городской округ	119	МБОУ "Салтыковская гимназия" г. Балашиха	11
Балашиха городской округ	120	МБОУ "Школа № 15" г. Балашиха	20
Балашиха городской округ	122	МБОУ "Школа № 18" г. Балашиха	5
Балашиха городской округ	123	МБОУ "Школа № 22" г. Балашиха	16
Балашиха городской округ	128	МАОУ "Земская гимназия" г. Балашиха	16
Балашиха городской округ	129	МБОУ "Гимназия № 19" г. Балашиха	5
Балашиха городской округ	130	МБОУ "Школа № 29" г. Балашиха	6
Балашиха городской округ	142	МБОУ "Школа № 30" г. Балашиха	65
Балашиха городской округ	147	МАОУ "Школа № 20" г. Балашиха	6
Балашиха городской округ	148	МАОУ "Школа № 21" г. Балашиха	6
Балашиха городской округ	150	МАОУ "Гимназия № 1" г. Балашиха	20
Балашиха городской округ	151	МБОУ "Гимназия № 2" г. Балашиха	12
Балашиха городской округ	152	МАОУ СОШ № 3 с УИОП г. Балашиха	13
Балашиха городской округ	153	МБОУ СОШ № 4 г. Балашиха	9
Балашиха городской округ	154	МАОУ СОШ № 5 г. Балашиха	25
Балашиха городской округ	155	МБОУ СОШ № 6 г. Балашиха	5
Балашиха городской округ	156	МАОУ СОШ № 7 с УИОП г. Балашиха	10
Балашиха городской округ	157	МБОУ СОШ № 8 г. Балашиха	23
Балашиха городской округ	158	МБОУ "Гимназия № 9" г. Балашиха	10

Муниципальное образование	Код ОО	Наименование ОО	Количество участников, набравших от 220 баллов и более по трем пред- метам
Балашиха городской округ	159	МБОУ СОШ № 10 г. Балашиха	8
Балашиха городской округ	160	МБОУ "Гимназия № 11" г. Балашиха	21
Балашиха городской округ	161	МБОУ СОШ № 12 г. Балашиха	6
Балашиха городской округ	163	МАОУ СОШ № 14 г. Балашиха	11
Балашиха городской округ	164	МАОУ СОШ № 15 г. Балашиха	12
Балашиха городской округ	165	МБОУ "Лицей" г. Балашиха	53
Балашиха городской округ	166	НЧУОШ "ЮНЭК" г. Балашиха	2
Балашиха городской округ	167	ОАНО "ПОЗИЦИЯ" г. Балашиха	2
Балашиха городской округ	169	МАОУ СОШ № 26 г. Балашиха	11
Балашиха городской округ	170	ЧУОО Школа "Екатерининский лицей" г. Балашиха	1
Балашиха городской округ	172	МАОУ "Школа № 33" г. Балашиха	1
Богородский городской округ	3701	МБОУ ЦО № 3 г. о. Богородский	14
Богородский городской округ	3702	МБОУ ЦО № 4 г. о. Богородский	11
Богородский городской округ	3705	МБОУ ЦО "Старокупавинский лицей" г. о. Богородский	3
Богородский городской округ	3706	МБОУ ЦО "Богородский" г. о. Богородский	11
Богородский городской округ	3707	МБОУ ЦО Купавинский г. о. Богородский	2
Богородский городской округ	3708	МБОУ ЦО № 35 г. о. Богородский	2
Богородский городской округ	3709	МБОУ ЦО № 2 г. о. Богородский	18
Богородский городской округ	3710	АНОО "Ломоносовский лицей" г. о. Богородский	23
Богородский городской округ	3711	АНОО "Ногинская гимназия" г. о. Богородский	1
Богородский городской округ	3712	ЧОУ "Православная гимназия им. К. Богородского" г. о. Богородский	1
Богородский городской округ	3713	МБОУ ЦО № 1 г. о. Богородский	3
Богородский городской округ	3714	МБОУ ЦО № 10 г. о. Богородский	18
Богородский городской округ	3715	МБОУ ЦО № 12 г. о. Богородский	4
Богородский городской округ	3716	МБОУ ЦО № 8 г. о. Богородский	2
Богородский городской округ	3717	МБОУ ЦО № 17 г. о. Богородский	4
Богородский городской округ	3719	МБОУ ЦО № 29 г. о. Богородский	3
Богородский городской округ	3720	МБОУ ЦО № 21 г. о. Богородский	1
Богородский городской округ	3721	МБОУ ЦО № 23 г. о. Богородский	8
Богородский городской округ	3723	МБОУ ЦО № 26 г. о. Богородский	6
Богородский городской округ	3724	МБОУ ЦО № 28 г. о. Богородский	1
Богородский городской округ	3725	МБОУ ЦО № 30 г. о. Богородский	4
Богородский городской округ	3726	МБОУ ЦО № 33 г. о. Богородский	2
Богородский городской округ	3729	МБОУ ЦО № 45 г. о. Богородский	6
Богородский городской округ	3730	МБОУ ЦО № 5 г. о. Богородский	10
Богородский городской округ	3732	МБОУ ЦО № 83 г. о. Богородский	7
Богородский городской округ	3751	МБОУ ЦО № 62 г. о. Богородский	12
Бронницы городской округ	201	МАОУ Гимназия имени А. А. Пушкина г. о. Бронницы	23
Бронницы городской округ	202	МАОУ СОШ № 2 имени Н. А. Тимофеева г. о. Бронницы	25
Бронницы городской округ	203	МАОУ Лицей г. о. Бронницы	2
Власиха ЗАТО городской округ	7101	МОУ СОШ им. А. С. Попова городского округа Власиха	23
Власиха ЗАТО городской округ	7102	МОУ СОШ "Перспектива" городского округа Власиха	22
Волоколамский городской округ	302	МОУ Ярополецкая СОШ Волоколамский городской округ	2
Волоколамский городской округ	303	МОУ ВСОШ № 3 Волоколамский городской округ	4
Волоколамский городской округ	305	МОУ Гимназия № 1 г. Волоколамска	10
Волоколамский городской округ	307	МОУ Волоколамская СОШ № 2	3
Волоколамский городской округ	308	МОУ Детгородковская СОШ Волоколамский городской округ	1
Волоколамский городской округ	312	МОУ Осташевская СОШ Волоколамский городской округ	1
Волоколамский городской округ	313	МОУ Сычёвская СОШ Волоколамский городской округ	1
Воскресенск городской округ	401	МБОУ-лицей ВКШ г. о. Воскресенск	2
Воскресенск городской округ	402	МОУ СОШ № 5 г. о. Воскресенск	5
Воскресенск городской округ	403	МОУ СОШ № 13 г. о. Воскресенск	1
Воскресенск городской округ	404	МОУ Лицей им. Стрельцова П.В. г. о. Воскресенск	35
Воскресенск городской округ	405	МОУ Виноградовская СОШ г. о. Воскресенск	1
Воскресенск городской округ	406	МОУ "СОШ "Гармония" г. о. Воскресенск	3
Воскресенск городской округ	407	МОУ СОШ № 99 г. о. Воскресенск	3
Воскресенск городской округ	408	МОУ "Гимназия № 1" г. о. Воскресенск	21
Воскресенск городской округ	412	МОУ СОШ Интеграция г. о. Воскресенск	2
Воскресенск городской округ	414	МОУ Москворецкая гимназия г. о. Воскресенск	11
Воскресенск городской округ	416	МОУ СОШ "Наши традиции" г. о. Воскресенск	7
Воскресенск городской округ	418	МОУ Лицей № 23 г. о. Воскресенск	14
Воскресенск городской округ	419	МОУ СОШ № 2 г. о. Воскресенск	5
Воскресенск городской округ	420	МОУ СОШ Вектор г. о. Воскресенск	14
Воскресенск городской округ	422	МОУ "СОШ № 3" городской округ Воскресенск	5

Муниципальное образование	Код ОО	Наименование ОО	Количество участников, набравших от 220 баллов и более по трем пред- метам
Воскресенск городской округ	423	МОУ "СОШ "Траектория успеха" г. о. Воскресенск	3
Воскресенск городской округ	425	МОУ Лицей № 6 г. о. Воскресенск	8
Воскресенск городской округ	426	МОУ СОШ Горизонт г. о. Воскресенск	6
Воскресенск городской округ	427	МОУ СОШ № 9 г. о. Воскресенск	1
Воскресенск городской округ	433	МОУ СОШ им. Героя России летчика - испытателя Сергея Рыбникова	2
Восход ЗАТО городской округ	7201	МОУ СОШ г. о. Восход	2
Городской округ Коломна	2005	МБОУ СОШ № 12 г. о. Коломна	19
Городской округ Коломна	2006	МБОУ СОШ № 14 г. о. Коломна	21
Городской округ Коломна	2007	МБОУ СОШ № 15 г. о. Коломна	17
Городской округ Коломна	2008	МБОУ СОШ № 16 г. о. Коломна	10
Городской округ Коломна	2009	МБОУ СОШ № 17 г. о. Коломна	11
Городской округ Коломна	2012	МБОУ СОШ № 21 г. о. Коломна	24
Городской округ Коломна	2017	МБОУ СОШ № 30 г. о. Коломна	12
Городской округ Коломна	2018	МБОУ "Гимназия № 2 "Квантор" г. о. Коломна	42
Городской округ Коломна	2019	МБОУ "Лицей № 4" г. о. Коломна	30
Городской округ Коломна	2021	МБОУ "Гимназия № 8" г. о. Коломна	29
Городской округ Коломна	2022	МБОУ "Гимназия № 9 имени дважды Героя Советского Союза С. Г. Горшкова"	30
Городской округ Коломна	2045	МОУ Маливская СОШ г. о. Коломна	1
Городской округ Коломна	2046	МОУ Непецинская СОШ г. о. Коломна	2
Городской округ Коломна	2047	МОУ Пановская СОШ г. о. Коломна	2
Городской округ Коломна	2048	МОУ Песковская СОШ г. о. Коломна	5
Городской округ Коломна	2051	МОУ Радужненская СОШ г. о. Коломна	10
Городской округ Коломна	2059	МБОУ СОШ № 2 г. о. Коломна	12
Городской округ Коломна	2061	МБОУ Бояркинская СОШ им. М. Е. Катукова г. о. Коломна	1
Городской округ Коломна	2063	МБОУ Горская СОШ г. о. Коломна	1
Городской округ Коломна	2064	МБОУ Полурадинская СОШ г. о. Коломна	1
Городской округ Коломна	2065	МБОУ ЕСОШ г. о. Коломна	3
Городской округ Коломна	2066	МБОУ школа № 3 г. о. Коломна	11
Городской округ Пушкинский	4604	МАОУ г. Пушкино "Гимназия № 10" г. о. Пушкинский	13
Городской округ Пушкинский	4605	МБОУ "Майская СОШ" г. о. Пушкинский	11
Городской округ Пушкинский	4606	МБОУ г. Пушкино "СОШ № 1" г. о. Пушкинский	16
Городской округ Пушкинский	4610	МБОУ г. Пушкино "СОШ № 5" г. о. Пушкинский	21
Городской округ Пушкинский	4611	МБОУ г. Пушкино "СОШ № 7" г. о. Пушкинский	6
Городской округ Пушкинский	4612	МБОУ г. Пушкино "СОШ № 8" г. о. Пушкинский	40
Городской округ Пушкинский	4613	МБОУ г. Пушкино "СОШ № 9" г. о. Пушкинский	9
Городской округ Пушкинский	4614	МАОУ "Гимназия "Тарасовка" г. о. Пушкинский	17
Городской округ Пушкинский	4616	МБОУ "Зверосовхозская СОШ" г. о. Пушкинский	3
Городской округ Пушкинский	4618	НОУ "Пушкинский лицей экономики, политики и права" г. о. Пушкинский	1
Городской округ Пушкинский	4621	МБОУ "Правдинская СОШ № 2" г. о. Пушкинский	13
Городской округ Пушкинский	4622	МБОУ г. Пушкино "СОШ № 11" г. о. Пушкинский	5
Городской округ Пушкинский	4626	МБОУ г. Пушкино "СОШ № 3" г. о. Пушкинский	14
Городской округ Пушкинский	4633	МБОУ "СОШ им. В.В. Матвеева" г. о. Пушкинский	8
Городской округ Пушкинский	4634	МБОУ г. Ивантеевка "Гимназия № 3" г. о. Пушкинский	12
Городской округ Пушкинский	4635	МБОУ г. Ивантеевка "Гимназия № 6" г. о. Пушкинский	11
Городской округ Пушкинский	4636	МБОУ г. Ивантеевка "Образовательный центр №1" г. о. Пушкинский	5
Городской округ Пушкинский	4637	МБОУ г. Ивантеевка "СОШ № 5" г. о. Пушкинский	14
Городской округ Пушкинский	4638	МБОУ г. Ивантеевка "СОШ № 7" г. о. Пушкинский	11
Городской округ Пушкинский	4639	МБОУ г. Ивантеевка "СОШ № 2" г. о. Пушкинский	16
Городской округ Пушкинский	4640	МБОУ г. Ивантеевка "СОШ № 8" г. о. Пушкинский	9
Городской округ Пушкинский	4644	МБОУ г. Красноармейск "СОШ № 3" г. о. Пушкинский	21
Городской округ Пушкинский	4645	МБОУ г. Красноармейск "СОШ № 4" г. о. Пушкинский	4
Дзержинский городской округ	503	МБОУ Лицей № 3 г. Дзержинский	10
Дзержинский городской округ	504	МБОУ Гимназия № 4 г. Дзержинский	6
Дзержинский городской округ	505	МБОУ Гимназия № 5 г. Дзержинский	13
Дзержинский городской округ	506	МБОУ "Лицей № 6 "Парус" г. о. Дзержинский	14
Дмитровский городской округ	601	МОУ Дмитровская СОШ № 1 им. В. И. Кузнецова г. о. Дмитровский	11
Дмитровский городской округ	602	МОУ "гимназия "Дмитров""	25
Дмитровский городской округ	603	МОУ "Дмитровская гимназия "Логос"	19
Дмитровский городской округ	604	МОУ Внуковская СОШ Дмитровский г. о.	3
Дмитровский городской округ	605	МОУ Икшинская СОШ Дмитровский г. о.	3
Дмитровский городской округ	606	МОУ Каменская СОШ № 2 Дмитровский г. о.	1
Дмитровский городской округ	608	МОУ Синьковская СОШ №1 Дмитровский г. о.	2
Дмитровский городской округ	609	МОУ Синьковская СОШ № 2 Дмитровский г. о.	5
Дмитровский городской округ	611	МОУ Дмитровская СОШ № 10 с УИОП Дмитровский г. о.	21

Муниципальное образование	Код ОО	Наименование ОО	Количество участников, набравших от 220 баллов и более по трем пред- метам
Дмитровский городской округ	612	МОУ Деденевская СОШ Дмитровский г. о.	6
Дмитровский городской округ	613	МОУ Орудьевская СОШ Дмитровский г. о.	5
Дмитровский городской округ	614	МОУ Рогачевская средняя общеобразовательная школа Дмитровский г. о.	2
Дмитровский городской округ	615	МОУ Яхромская СОШ № 1 Дмитровский г. о.	10
Дмитровский городской округ	616	МОУ Рыбненская СОШ Дмитровский г. о.	1
Дмитровский городской округ	617	МОУ Черновская СОШ Дмитровский г. о.	5
Дмитровский городской округ	618	МОУ Дмитровская СОШ № 9 Дмитровский г. о.	5
Дмитровский городской округ	621	МОУ Дмитровская СОШ № 3 с УИОП	9
Дмитровский городской округ	623	МОУ Дмитровская СОШ № 8	4
Дмитровский городской округ	626	МОУ Катуаровская СОШ Дмитровский г. о.	7
Дмитровский городской округ	629	МОУ Останкинская средняя общеобразовательная школа Дмитровский г. о.	3
Дмитровский городской округ	632	МОУ "Лицей № 4 г. Дмитрова"	24
Дмитровский городской округ	633	МОУ Яхромская СОШ № 2 Дмитровский г. о.	3
Дмитровский городской округ	634	МОУ Подосинковская СОШ Дмитровский г. о.	5
Дмитровский городской округ	651	НОЧУ ОО "Школа "ПОЗИТИВ" Дмитровский г. о.	5
Долгопрудный городской округ	701	МАОУ школа № 1 г. о. Долгопрудный	10
Долгопрудный городской округ	702	МАОУ СОШ № 10 г. о. Долгопрудный	12
Долгопрудный городской округ	703	МАОУ СОШ № 11 г. о. Долгопрудный	9
Долгопрудный городской округ	704	ГАОУ МО "Долгопрудненская гимназия"	34
Долгопрудный городской округ	705	МАОУ гимназия № 13 г. о. Долгопрудный	22
Долгопрудный городской округ	708	МАОУ лицей № 5 г. о. Долгопрудный	36
Долгопрудный городской округ	709	МАОУ СОШ № 6 г. о. Долгопрудный	10
Долгопрудный городской округ	710	МБОУ школа № 7 г. о. Долгопрудный	2
Долгопрудный городской округ	712	МАОУ школа № 9 г. о. Долгопрудный	10
Долгопрудный городской округ	713	АНО СОШ "СОДРУЖЕСТВО" г. о. Долгопрудный	8
Долгопрудный городской округ	715	МАОУ СОШ № 14 г. о. Долгопрудный	17
Долгопрудный городской округ	720	АНОО "Физтех-лицей" им. П. Л. Капицы	127
Долгопрудный городской округ	721	МАОУ СОШ № 16 г. о. Долгопрудный	10
Долгопрудный городской округ	722	МАОУ СОШ № 17 г. о. Долгопрудный	7
Домодедово городской округ	801	МАОУ Домодедовская СОШ № 2 имени М. Д. Глазова	7
Домодедово городской округ	802	МАОУ Домодедовский лицей №3 им. Героя Советского Союза Ю. П. Максимова	22
Домодедово городской округ	803	МАОУ Домодедовская СОШ № 4 с УИОП	24
Домодедово городской округ	804	МАОУ Домодедовская гимназия № 5	25
Домодедово городской округ	805	МАОУ Домодедовская СОШ № 7 с УИОП	14
Домодедово городской округ	807	МАОУ Востряковский лицей № 1	17
Домодедово городской округ	809	МАОУ Ильинская СОШ имени полного кавалера ордена Славы И. И. Сидорова	6
Домодедово городской округ	810	МАОУ Поваринская СОШ	2
Домодедово городской округ	811	МАОУ Домодедовская СОШ № 1	4
Домодедово городской округ	813	МАОУ Заревская СОШ с УИОП г. Домодедово	4
Домодедово городской округ	814	МАОУ Константиновская СОШ им. Героя Социалистического Труда Н. В. Хухрева	4
Домодедово городской округ	815	МАОУ Белостолбовская СОШ	5
Домодедово городской округ	819	МАОУ Краснопутьская СОШ	3
Домодедово городской округ	821	МАОУ Ямская СОШ	7
Домодедово городской округ	822	ЧОУ "Православная классическая гимназия им. преп. Серафима Саровского"	1
Домодедово городской округ	823	АНО РМШ	2
Домодедово городской округ	825	МАОУ Домодедовская СОШ №9 им. Героя Советского Союза Д. К. Курьжова	6
Домодедово городской округ	827	МАОУ Домодедовская СОШ № 8	35
Домодедово городской округ	828	МАОУ Домодедовская СОШ № 12	7
Дубна городской округ	901	МБОУ Школа № 1 г. Дубна	7
Дубна городской округ	902	МБОУ Гимназия № 3 г. Дубна	7
Дубна городской округ	904	МБОУ Школа № 5 г. Дубна	3
Дубна городской округ	905	МБОУ Школа № 7 г. Дубна	3
Дубна городской округ	906	МБОУ Гимназия № 8	10
Дубна городской округ	907	МБОУ Школа № 10 г. Дубна	1
Дубна городской округ	908	МБОУ Гимназия № 11 г. Дубна	19
Дубна городской округ	909	ЧОУ "Православная гимназия "Одигитрия" г. о. Дубна	1
Дубна городской округ	910	МБОУ СОШ № 2 г. о. Дубна	1
Дубна городской округ	911	МБОУ Лицей № 6 г. Дубна	21
Дубна городской округ	912	МБОУ Школа № 9 г. Дубна	5
Дубна городской округ	913	МБОУ Лицей "Дубна" г. Дубна	38
Дубна городской округ	927	ЧУОО Новая школа "Юна" г. Дубна	3
Дубна городской округ	928	АНОО " Физмат-лицей имени академика В. Г. Кадышевского"	16
Егорьевск городской округ	1001	МОУ СОШ № 1 г. о. Егорьевск	6
Егорьевск городской округ	1002	МОУ СОШ № 2 г. о. Егорьевск	2



Муниципальное образование	Код ОО	Наименование ОО	Количество участников, набравших от 220 баллов и более по трем пред- метам
Егорьевск городской округ	1003	МОУ СОШ № 3 с УИОП г. о. Егорьевск	9
Егорьевск городской округ	1004	МБОУ СОШ № 4 г. о. Егорьевск	3
Егорьевск городской округ	1005	МОУ СОШ № 5 г. о. Егорьевск	8
Егорьевск городской округ	1007	МОУ Георгиевская гимназия г. о. Егорьевск	8
Егорьевск городской округ	1008	МОУ СОШ № 8 г. о. Егорьевск	3
Егорьевск городской округ	1010	МОУ гимназия № 10 г. о. Егорьевск	9
Егорьевск городской округ	1012	МОУ СОШ № 12 с УИОП г. о. Егорьевск	12
Егорьевск городской округ	1013	МОУ СОШ № 13 г. о. Егорьевск	9
Егорьевск городской округ	1014	МОУ СОШ № 14 г. о. Егорьевск	1
Егорьевск городской округ	1015	МОУ СОШ № 15 г. о. Егорьевск	12
Жуковский городской округ	1201	МОУ Гимназия № 1 г. Жуковский	22
Жуковский городской округ	1202	МОУ школа № 2 г. Жуковский	3
Жуковский городской округ	1203	МОУ школа № 7 г. Жуковский	5
Жуковский городской округ	1204	МОУ школа № 8 с УИОП г. Жуковский	13
Жуковский городской округ	1205	МОУ Школа № 11 г. Жуковский	3
Жуковский городской округ	1206	МБОУ средняя школа № 12 г. Жуковский	8
Жуковский городской округ	1207	МБОУ школа № 9 г. Жуковский	9
Жуковский городской округ	1208	МБОУ средняя школа № 10 г. о. Жуковский	21
Жуковский городской округ	1210	МБОУ школа № 6 г. Жуковский	1
Жуковский городской округ	1211	МБОУ школа № 13 с УИОП г. Жуковский	19
Жуковский городской округ	1212	МОУ школа № 3 г. Жуковский	32
Жуковский городской округ	1213	МБОУ школа № 5 им. Ю. А. Гарнаева г. Жуковский	6
Жуковский городской округ	1214	МОУ лицей № 14 г. Жуковский	37
Жуковский городской округ	1215	ОАНО "Свободная школа" г. Жуковский	2
Жуковский городской округ	1223	МОУ СОШ № 15 г. Жуковский	7
Зарайск городской округ	1302	МБОУ "Лицей № 5" г. Зарайск	15
Зарайск городской округ	1309	МБОУ "Гимназия № 2" г. Зарайск	9
Зарайск городской округ	1311	МБОУ "Мендюкинская средняя школа" г. о. Зарайск	2
Зарайск городской округ	1312	МБОУ "Средняя школа № 1 им. В. Н. Леонова" г. Зарайск	3
Звёздный городок ЗАТО городской округ	7301	МБОУ СОШ им. В. М. Комарова с УИАЯ	10
Истра городской округ	1601	МОУ "Бужаровская СОШ" г. о. Истра	1
Истра городской округ	1602	МОУ "СОШ имени А.П. Чехова" г. о. Истра	9
Истра городской округ	1603	МОУ "Лицей г. Истра"	37
Истра городской округ	1605	МОУ "Костровская СОШ" г. о. Истра	3
Истра городской округ	1607	МОУ "Новопетровская СОШ" г. о. Истра	5
Истра городской округ	1608	МОУ "Октябрьская СОШ" г. о. Истра	4
Истра городской округ	1609	МОУ "Павловская СОШ" г. о. Истра	9
Истра городской округ	1610	МОУ "Покровская СОШ" г. о. Истра	2
Истра городской округ	1612	МОУ "Рождественская СОШ" г. о. Истра	4
Истра городской округ	1613	МОУ "Румянцевская СОШ" г. о. Истра	2
Истра городской округ	1618	МОУ "СОШ № 2" г. Истра	24
Истра городской округ	1619	МОУ "Истринская СОШ № 3"	2
Истра городской округ	1622	МОУ "Глебовская СОШ" г. о. Истра	2
Истра городской округ	1623	МОУ "Дедовская СОШ № 1" г. о. Истра	6
Истра городской округ	1624	МОУ "Лицей г. Дедовск"	18
Истра городской округ	1625	МОУ "Дедовская СОШ № 3" г. о. Истра	4
Истра городской округ	1626	МОУ "СОШ имени Л. М. Доватора" г. о. Истра	8
Истра городской округ	1628	ЧОУ "Глобус" г. о. Истра	1
Истра городской округ	1630	АНОО "Гуманитарная школа"	2
Истра городской округ	1639	АНО "Павловская гимназия" г. о. Истра	17
Истра городской округ	1640	НОУ "Православная школа "Рождество" г. о. Истра	6
Истра городской округ	1642	ОУЧ "Школа "Лидер" с углубленным изучением английского языка г. о. Истра	3
Истра городской округ	1643	ЧУ СОШ "Экстерн плюс" г. о. Истра	6
Истра городской округ	1644	АНОО "Гимназия имени Бориса Пастернака" г. о. Истра	1
Кашира городской округ	1701	МБОУ СОШ с УИОП № 2 городской округ Кашира	6
Кашира городской округ	1702	МБОУ СОШ № 4 городской округ Кашира	9
Кашира городской округ	1703	МБОУ СОШ № 9 городской округ Кашира	1
Кашира городской округ	1704	МБОУ СОШ № 10 городской округ Кашира	6
Кашира городской округ	1705	МБОУ СОШ с УИОП № 7 городской округ Кашира	12
Кашира городской округ	1706	МБОУ "СОШ № 1 им. Героя Советского Союза А. И. Выборнова"	10
Кашира городской округ	1707	МБОУ СОШ № 3 городской округ Кашира	5
Кашира городской округ	1710	МБОУ Барабановская СОШ городской округ Кашира	1
Кашира городской округ	1711	МБОУ "Богатищевская СОШ" городской округ Кашира	4
Кашира городской округ	1719	МБОУ Средняя общеобразовательная школа-интернат городской округ Кашира	2

Муниципальное образование	Код ОО	Наименование ОО	Количество участников, набравших от 220 баллов и более по трем пред- метам
Клин городской округ	1901	МОУ - ГИМНАЗИЯ ИМ. В. Н. ТАТИЩЕВА г. о. Клин	34
Клин городской округ	1902	МОУ - ГИМНАЗИЯ № 2 г. о. Клин	15
Клин городской округ	1906	МОУ ЛИЦЕЙ № 10 г. о. Клин	20
Клин городской округ	1910	МОУ - СОШ № 16 г. о. Клин	6
Клин городской округ	1911	МОУ - СОШ № 17 г. о. Клин	2
Клин городской округ	1912	МОУ - ВЫСОКОВСКАЯ СОШ № 1 г. о. Клин	5
Клин городской округ	1920	МОУ - СОШ ПОС. ЧАЙКОВСКОГО г. о. Клин	2
Клин городской округ	1921	МОУ - МАЛЕЕВСКАЯ СОШ г. о. Клин	3
Клин городской округ	1923	МОУ - "ПЛАНЕТА ДЕТСТВА" г. о. Клин	6
Клин городской округ	1927	МОУ - ГИМНАЗИЯ № 15 г. о. Клин	23
Клин городской округ	1940	ЧОУ "ПРАВОСЛАВНАЯ КЛАССИЧЕСКАЯ ГИМНАЗИЯ "СОФИЯ" г. о. Клин	1
Королев городской округ	2201	МБОУ СОШ № 5 г. Королёв	8
Королев городской округ	2202	МБОУ СОШ № 13 г. Королёв	13
Королев городской округ	2203	МБОУ "Гимназия №17" г. Королёв	34
Королев городской округ	2204	МБОУ СОШ № 20 г. Королёв	15
Королев городской округ	2205	МБОУ СОШ № 1 г. Королёв	13
Королев городской округ	2207	МБОУ СОШ № 2 им. В. Н. Михайлова г. Королёв	1
Королев городской округ	2209	МБОУ "Гимназия № 18 имени И. Я. Ильюшина" г. Королёв	16
Королев городской округ	2210	МБОУ "Гимназия № 11" г. Королёв	23
Королев городской округ	2211	МАОУ "Гимназия № 9" г. Королёв	40
Королев городской округ	2212	МБОУ СОШ № 12 г. Королёв	8
Королев городской округ	2213	МБОУ СОШ № 15 им. Б. Н. Флёрова г. Королёв	15
Королев городской округ	2214	МАОУ "Лицей № 19" г. Королёв	33
Королев городской округ	2215	МБОУ СОШ № 22 г. Королёв	2
Королев городской округ	2218	ГАОУ МО "ЛНИП" г. Королёв	69
Королев городской округ	2219	МБОУ СОШ № 3 г. Королёв	3
Королев городской округ	2220	МБОУ СОШ № 10 г. Королёв	3
Королев городской округ	2221	МБОУ ПСОШ № 2 им. М. Ф. Тихонова г. Королёв	2
Королев городской округ	2222	МАОУ Гимназия "Российская школа" г. Королёв	12
Королев городской округ	2223	МБОУ ШИ для слепых и слабовидящих детей г. Королёв	1
Королев городской округ	2234	МБОУ "Гимназия № 3 им. Л. П. Данилиной" г. Королёв	28
Королев городской округ	2235	МБОУ "Лицей № 4" г. Королёв	11
Королев городской округ	2236	МБОУ "Гимназия № 5" г. Королёв	47
Королев городской округ	2237	МБОУ "Лицей № 5" г. Королёв	10
Котельники городской округ	2301	МБОУ КСОШ № 3 г. о. Котельники	5
Котельники городской округ	2302	МБОУ КСОШ № 2 г. о. Котельники	8
Котельники городской округ	2303	МБОУ КСОШ № 1 г. о. Котельники	4
Котельники городской округ	2304	НЧОУ "ЦИОиР" г. о. Котельники	2
Красногорск городской округ	2501	МБОУ СОШ № 1 г. о. Красногорск	4
Красногорск городской округ	2502	МБОУ гимназия № 2 г. о. Красногорск	22
Красногорск городской округ	2504	МБОУ лицей № 4 г. о. Красногорск	15
Красногорск городской округ	2505	МБОУ гимназия № 5 г. о. Красногорск	5
Красногорск городской округ	2506	МБОУ гимназия № 7 им. Д. П. Яковлева г. о. Красногорск	22
Красногорск городской округ	2507	МБОУ "Нахабинская гимназия № 4" г. о. Красногорск	33
Красногорск городской округ	2508	МБОУ СОШ № 12 г. о. Красногорск	16
Красногорск городской округ	2509	МБОУ Петрово-Дальневская СОШ городской округ Красногорск	9
Красногорск городской округ	2510	МБОУ А СОШ им. А. Н. Косыгина, г. о. Красногорск	2
Красногорск городской округ	2511	МБОУ Опалиховская СОШ г. о. Красногорск	3
Красногорск городской округ	2512	МБОУ Нахабинская СОШ № 3 с УИОП городской округ Красногорск	10
Красногорск городской округ	2513	МБОУ Ильинская СОШ г. о. Красногорск	2
Красногорск городской округ	2515	МБОУ Ульяновская СОШ г. о. Красногорск	7
Красногорск городской округ	2516	МБОУ Опалиховская гимназия	10
Красногорск городской округ	2517	МБОУ Ангеловская СОШ г. о. Красногорск	1
Красногорск городской округ	2518	МБОУ СОШ № 10 с УИОП г. о. Красногорск	28
Красногорск городской округ	2519	МБОУ Г № 6 г. о. Красногорск	7
Красногорск городской округ	2521	МБОУ лицей № 1 п. Нахабино г. о. Красногорск	5
Красногорск городской округ	2522	МБОУ "Нахабинская СОШ № 2" г. о. Красногорск	10
Красногорск городской округ	2524	МБОУ СОШ № 11 г. о. Красногорск	14
Красногорск городской округ	2525	ЧОУ школа УИИЯ "Мир знаний" г. о. Красногорск	6
Красногорск городской округ	2526	АНОО Лицей "Ковчег-XXI" г. о. Красногорск	7
Красногорск городской округ	2527	ЧОУ ОШ "Светлые Горы" г. о. Красногорск	21
Красногорск городской округ	2528	ЧОУ МЛИЭП г. о. Красногорск	1
Красногорск городской округ	2529	СОШ "МАШ"	6
Красногорск городской округ	2530	МБОУ СОШ № 16 г. о. Красногорск	11

Муниципальное образование	Код ОО	Наименование ОО	Количество участников, набравших от 220 баллов и более по трем пред- метам
Красногорск городской округ	2531	МБОУ СОШ № 14 микрорайона "Павшинская пойма" г. о. Красногорск	7
Красногорск городской округ	2532	МБОУ "Образовательный центр "Вершина "" г. о. Красногорск	4
Красногорск городской округ	2539	МБОУ СОШ № 15 г. о. Красногорск	19
Красногорск городской округ	2547	МБОУ СОШ № 18 г. о. Красногорск	20
Красногорск городской округ	2548	МБОУ СОШ № 19 Красногорский район	5
Красногорск городской округ	2549	МБОУ СОШ № 20 г. о. Красногорск	7
Красногорск городской округ	2551	МБОУ СОШ "Мозаика" г. о. Красногорск	10
Краснознаменск городской округ	2601	МБОУ Гимназия № 1 г. о. Краснознаменск	28
Краснознаменск городской округ	2602	МБОУ Гимназия № 2 г. о. Краснознаменск	35
Краснознаменск городской округ	2603	МБОУ Лицей № 1 им. Г. С. Титова г. о. Краснознаменск	38
Краснознаменск городской округ	2604	МБОУ СОШ № 4 с УИОП им. Г. К. Жукова г. о. Краснознаменск	11
Ленинский городской округ	2701	МБОУ Видновская СОШ № 1 Ленинский г. о.	4
Ленинский городской округ	2702	МБОУ "Видновская СОШ № 2" Ленинский г. о.	13
Ленинский городской округ	2703	МАОУ "ВХТЛ" Ленинский г. о.	7
Ленинский городской округ	2705	МБОУ "Видновская СОШ № 5 с УИОП" Ленинский г. о.	10
Ленинский городской округ	2707	МБОУ Видновская СОШ № 7 Ленинский г. о.	24
Ленинский городской округ	2708	МАОУ "Видновская гимназия" Ленинский г. о.	22
Ленинский городской округ	2709	МБОУ "Молоковская СОШ" Ленинский г. о.	6
Ленинский городской округ	2710	МБОУ Володарская СОШ Ленинский г. о.	5
Ленинский городской округ	2711	МБОУ Развилковская СОШ с углубленным изучением отдельных предметов	4
Ленинский городской округ	2712	МАОУ "СОШ совхоза им. Ленина" Ленинский г. о.	5
Ленинский городской округ	2725	АНО "Лицей "Перспектива" Ленинский г. о.	1
Ленинский городской округ	2728	МАОУ Видновская СОШ № 9 Ленинский г. о.	14
Ленинский городской округ	2736	МБОУ "Бутовская СОШ № 1" Ленинский г. о.	10
Ленинский городской округ	2739	МАОУ "Видновская СОШ №10" Ленинский г. о.	12
Ленинский городской округ	2740	МАОУ "Бутовская СОШ № 2" Ленинский г. о.	16
Ленинский городской округ	2741	МАОУ "Видновская СОШ № 11" Ленинский г. о.	7
Ленинский городской округ	2742	МБОУ "Лопатинская СОШ" Ленинский г. о.	5
Ленинский городской округ	2743	МБОУ "Мисайловская СОШ № 1" Ленинский г. о.	8
Лобня городской округ	2801	МБОУ СОШ № 2 г. о. Лобня	8
Лобня городской округ	2802	МБОУ СОШ № 6 им. Сахнова В.И. г. о. Лобня	5
Лобня городской округ	2803	МБОУ СОШ № 7	16
Лобня городской округ	2804	МБОУ лицей, г. о. Лобня	35
Лобня городской округ	2805	МБОУ Луговская СОШ г. о. Лобня	2
Лобня городской округ	2806	МБОУ СОШ № 1 г. о. Лобня	1
Лобня городской округ	2807	МБОУ СОШ № 5 г. о. Лобня	9
Лобня городской округ	2808	МБОУ СОШ № 8 имени Героя Советского Союза Будника Г. Д. г. о. Лобня	15
Лобня городской округ	2809	МБОУ СОШ № 3 имени Героя Советского Союза В. А. Борисова г. Лобня	2
Лобня городской округ	2810	МБОУ СОШ № 4 г. о. Лобня	9
Лобня городской округ	2815	МБОУ СОШ № 9 г. о. Лобня	15
Лобня городской округ	2816	ЧООУ "Православная гимназия во имя Свт. Филарета Московского" г. о. Лобня	1
Лобня городской округ	2817	МБОУ СОШ № 10 г. о. Лобня	12
Лосино-Петровский городской округ	2901	МБОУ СОШ № 1 г. Лосино-Петровский	7
Лосино-Петровский городской округ	2902	МБОУ СОШ № 2 им. В. В. Дагаева г. Лосино-Петровский	6
Лосино-Петровский городской округ	2904	ФГБОУ" Средняя школа-интернат МИД России" г. о. Лосино-Петровский	6
Лосино-Петровский городской округ	2907	МБОУ Свердловская СОШ им. М. П. Марченко г. о. Лосино-Петровский	6
Лосино-Петровский городской округ	2908	МАОУ Свердловская СОШ № 2 г. о. Лосино-Петровский	10
Лосино-Петровский городской округ	2911	ЧОУ школа "Лексис" г. о. Лосино-Петровский	1
Лотошино городской округ	3001	МОУ "ЛСОШ № 2" г. о. Лотошино	3
Лотошино городской округ	3003	МОУ "Ушаковская СОШ" г. о. Лотошино	3
Лотошино городской округ	3004	МОУ "Микулинская гимназия" г. о. Лотошино	4
Лотошино городской округ	3006	МОУ "Ошейкинская СОШ" г. о. Лотошино	2
Лотошино городской округ	3007	МОУ "ЛСОШ №1" г. о. Лотошино	9
Луховицы городской округ	3101	МБОУ ЛСОШ №1, г. о. Луховицы	7
Луховицы городской округ	3102	МБОУ "ЛСОШ № 2", г. о. Луховицы	14
Луховицы городской округ	3104	МБОУ ЛСОШ № 9, г. о. Луховицы	3
Луховицы городской округ	3105	МБОУ "БСОШ № 1", г. о. Луховицы	1
Луховицы городской округ	3107	МБОУ "Гимназия № 10", г. о. Луховицы	9
Луховицы городской округ	3108	МБОУ "Луховицкий лицей", г. о. Луховицы	6
Луховицы городской округ	3110	МБОУ "Выкопанская СОШ", г. о. Луховицы	1
Луховицы городской округ	3114	МБОУ "Краснопоймовская СОШ"	1
Луховицы городской округ	3118	МБОУ Газопроводская СОШ, г. о. Луховицы	2
Луховицы городской округ	3119	МБОУ "Ловецкая СОШ", г. о. Луховицы	2
Лыткарино городской округ	3201	МОУ гимназия № 4 г. о. Лыткарино	23

Муниципальное образование	Код ОО	Наименование ОО	Количество участников, набравших от 220 баллов и более по трем пред- метам
Лыткарино городской округ	3202	МОУ гимназия № 7 г. Лыткарино	24
Лыткарино городской округ	3203	МОУ Гимназия № 1 г. Лыткарино	3
Лыткарино городской округ	3204	МОУ СОШ № 2 г. Лыткарино	8
Лыткарино городской округ	3205	МОУ СОШ № 3 г. Лыткарино	1
Люберцы городской округ	3301	МОУ Гимназия № 1 г. о. Люберцы	7
Люберцы городской округ	3302	МОУ СОШ № 10 городской округ Люберцы	3
Люберцы городской округ	3303	МОУ лицей № 12 г. о. Люберцы	17
Люберцы городской округ	3307	МОУ СОШ № 8 г. о. Люберцы	12
Люберцы городской округ	3308	МОУ гимназия № 20 г. о. Люберцы	5
Люберцы городской округ	3309	МОУ СОШ № 21 городской округ Люберцы	7
Люберцы городской округ	3310	МОУ СЖСОШ №23 городской округ Люберцы	2
Люберцы городской округ	3311	МОУ гимназия № 24 городской округ Люберцы	3
Люберцы городской округ	3313	МОУ лицей № 4 городской округ Люберцы	6
Люберцы городской округ	3314	МОУ гимназия № 41 городской округ Люберцы	23
Люберцы городской округ	3317	МОУ гимназия № 44 городской округ Люберцы	11
Люберцы городской округ	3318	МОУ Кадетская школа городской округ Люберцы	16
Люберцы городской округ	3319	МОУ гимназия № 46 городской округ Люберцы	13
Люберцы городской округ	3322	МОУ гимназия № 5 городской округ Люберцы	8
Люберцы городской округ	3323	МОУ СОШ № 52 городской округ Люберцы	3
Люберцы городской округ	3324	МОУ "Школа № 53" городской округ Люберцы	11
Люберцы городской округ	3325	МОУ "КСОШ № 55" г. о. Люберцы	2
Люберцы городской округ	3326	МОУ "Гимназия № 56" г. о Люберцы	13
Люберцы городской округ	3332	ЧОУ "Школа "Образ" городской округ Люберцы	3
Люберцы городской округ	3333	НЧ СОУ "Школа радости" г. о. Люберцы	4
Люберцы городской округ	3334	МОУ гимназия № 18 городской округ Люберцы	10
Люберцы городской округ	3335	МОУ СОШ № 11 городской округ Люберцы	3
Люберцы городской округ	3353	МОУ "Лицей № 15" городской округ Люберцы	8
Люберцы городской округ	3355	МОУ гимназия № 16 "Интерес" городской округ Люберцы	40
Люберцы городской округ	3356	МОУ школа № 54 г. о. Люберцы	8
Люберцы городской округ	3357	МОУ СОШ № 27 городской округ Люберцы	5
Люберцы городской округ	3358	МОУ СОШ № 28 г. о. Люберцы	16
Люберцы городской округ	3359	МОУ "Инженерно-технологический лицей" городской округ Люберцы	11
Люберцы городской округ	3360	МОУ "Лингвистическая школа" г. о. Люберцы	3
Люберцы городской округ	3361	МОУ СОШ № 51 г. о. Люберцы	3
Можайский городской округ	3401	МОУ - СОШ № 3 г. Можайска	4
Можайский городской округ	3402	МОУ СОШ "Лидер" Можайский г. о.	2
Можайский городской округ	3403	МОУ СОШ "Созвездие Вента" Можайский г. о.	6
Можайский городской округ	3404	МОУ СОШ "Перспектива" Можайский г. о.	5
Можайский городской округ	3407	МОУ Гимназия № 4 г. Можайска	5
Можайский городской округ	3408	МОУ СОШ № 1 г. Можайска	7
Можайский городской округ	3417	МОУ - Средняя общеобразовательная школа № 2 г. Можайска	2
Можайский городской округ	3424	ФГКОУ СОШ № 135 Можайский г. о.	2
Можайский городской округ	3431	МБОУ СОШ "Гармония" г. Можайска	8
Молодёжный ЗАТО городской округ	7401	МОУ СОШ г. о. Молодёжный	1
Мытищи городской округ	3501	МБОУ СОШ № 3 г. Мытищи	10
Мытищи городской округ	3502	МБОУ СОШ № 10 г. Мытищи	26
Мытищи городской округ	3503	МБОУ "Гимназия № 16" г. Мытищи	30
Мытищи городской округ	3506	МБОУ "Гимназия № 1" г. Мытищи	19
Мытищи городской округ	3507	МБОУ "Гимназия № 17" г. Мытищи	14
Мытищи городской округ	3508	МБОУ "Лицей № 15" г. Мытищи	33
Мытищи городской округ	3511	МБОУ СОШ № 8 г. о. Мытищи	24
Мытищи городской округ	3513	МБОУ СОШ № 4 г. Мытищи	15
Мытищи городской округ	3514	МБОУ СОШ № 6 г. Мытищи	66
Мытищи городской округ	3516	МБОУ СОШ № 9 г. Мытищи	2
Мытищи городской округ	3517	МБОУ СОШ № 14 г. Мытищи	14
Мытищи городской округ	3518	МБОУ СОШ №19 г. Мытищи	18
Мытищи городской округ	3520	МБОУ СОШ № 24 г. о. Мытищи	11
Мытищи городской округ	3522	МБОУ СОШ № 27 г. Мытищи	38
Мытищи городской округ	3523	МБОУ СОШ № 29 г. о. Мытищи	6
Мытищи городской округ	3524	МБОУ "Марфинская СОШ" г. Мытищи	2
Мытищи городской округ	3525	АНОО ШКОЛА "ВЕКТОР" г. Мытищи	9
Мытищи городской округ	3526	ЧУ ОШ "Классика-М" г. Мытищи	21
Мытищи городской округ	3528	ЧУОШ "Логос М" г. Мытищи	8
Мытищи городской округ	3529	МБОУ СОШ № 12 г. Мытищи	4

Муниципальное образование	Код ОО	Наименование ОО	Количество участников, набравших от 220 баллов и более по трем пред- метам
Мытищи городской округ	3540	ОАНО "ГЕЛИОС" г. Мытищи	3
Мытищи городской округ	3541	АНОО "Ломоносовская школа - Зелёный мыс" г. Мытищи	4
Мытищи городской округ	3543	ОАНО "Гимназия имени Петра Первого" г. Мытищи	2
Мытищи городской округ	3544	НОЧУ ЦО "Международная гимназия в Новых Вешках" г. Мытищи	3
Мытищи городской округ	3546	МБОУ СОШ № 32 г. Мытищи	17
Мытищи городской округ	3547	АНО ОС школа "Город Солнца" г. Мытищи	4
Мытищи городской округ	3548	МБОУ МЛГ № 33 г. Мытищи	25
Мытищи городской округ	3549	МБОУ "Лицей № 34" г. Мытищи	26
Наро-Фоминский городской округ	3601	МАОУ Наро-Фоминская СОШ № 1	2
Наро-Фоминский городской округ	3602	МАОУ Наро-Фоминская СОШ № 3 с УИОП	11
Наро-Фоминский городской округ	3603	МБОУ Наро-Фоминская СОШ № 4 с УИОП	16
Наро-Фоминский городской округ	3604	МБОУ Наро-Фоминская СОШ № 5 с УИОП	8
Наро-Фоминский городской округ	3605	МБОУ Наро-Фоминская СОШ № 6 с УИОП	11
Наро-Фоминский городской округ	3606	МБОУ Наро-Фоминская СОШ № 7	8
Наро-Фоминский городской округ	3607	МБОУ НФ СОШ № 9 Наро-Фоминский городской округ	2
Наро-Фоминский городской округ	3608	МАОУ Апрелевская СОШ № 1 Наро-Фоминский городской округ	6
Наро-Фоминский городской округ	3609	МАОУ Апрелевская СОШ № 3 СУИОП Наро-Фоминский городской округ	13
Наро-Фоминский городской округ	3610	МАОУ Апрелевская СОШ № 4 Наро-Фоминский городской округ	8
Наро-Фоминский городской округ	3611	МБОУ Верейская СОШ № 1 Наро-Фоминский городской округ	2
Наро-Фоминский городской округ	3617	МАОУ Алабинская СОШ с УИОП имени Героя РФ С. А. Ашихмина	12
Наро-Фоминский городской округ	3618	МБОУ Атепцевская СОШ Наро-Фоминский городской округ	2
Наро-Фоминский городской округ	3628	МБОУ Назарьевская СОШ Наро-Фоминский городской округ	1
Наро-Фоминский городской округ	3629	МБОУ Ново-Ольховская СОШ Наро-Фоминский городской округ	1
Наро-Фоминский городской округ	3631	МБОУ Петровская СОШ Наро-Фоминский городской округ	2
Наро-Фоминский городской округ	3632	МАОУ Селятинская СОШ № 1 Наро-Фоминский городской округ	13
Наро-Фоминский городской округ	3633	МАОУ Селятинская СОШ № 2 Наро-Фоминский городской округ	9
Наро-Фоминский городской округ	3634	МБОУ Софьинская СОШ Наро-Фоминский городской округ	7
Одинцовский городской округ	3801	МБОУ СОШ № 1 Одинцовский городской округ	11
Одинцовский городской округ	3802	МБОУ лицей № 2 Одинцовский городской округ	22
Одинцовский городской округ	3803	МБОУ СОШ № 3 Одинцовский городской округ	7
Одинцовский городской округ	3804	МБОУ гимназия № 4 Одинцовский городской округ	15
Одинцовский городской округ	3805	МБОУ СОШ № 5 Одинцовский городской округ	9
Одинцовский городской округ	3806	МАОУ лицей № 6 им. А. С. Пушкина Одинцовский городской округ	18
Одинцовский городской округ	3807	МБОУ гимназия № 7 Одинцовский городской округ	12
Одинцовский городской округ	3808	МБОУ СОШ № 8 Одинцовский городской округ	4
Одинцовский городской округ	3809	МБОУ СОШ № 9 имени М. И. Неделина Одинцовский городской округ	4
Одинцовский городской округ	3810	ГБОУ МО "Одинцовский "Десятый лицей" Одинцовский городской округ	39
Одинцовский городской округ	3811	МБОУ гимназия № 11 Одинцовский городской округ	19
Одинцовский городской округ	3812	МБОУ СОШ № 12 Одинцовский городской округ	9
Одинцовский городской округ	3813	МБОУ гимназия № 13 Одинцовский городской округ	10
Одинцовский городской округ	3814	МБОУ гимназия № 14 Одинцовский городской округ	18
Одинцовский городской округ	3818	МБОУ Барвихинская СОШ Одинцовский городской округ	3
Одинцовский городской округ	3821	МБОУ Голицынская СОШ № 1 Одинцовский городской округ	1
Одинцовский городской округ	3822	МБОУ Голицынская СОШ № 2 Одинцовский городской округ	21
Одинцовский городской округ	3824	МБОУ СОШ "Горки-Х" Одинцовский городской округ	9
Одинцовский городской округ	3826	МБОУ Жаворонковская СОШ Одинцовский городской округ	4
Одинцовский городской округ	3827	МАОУ Зареченская СОШ Одинцовский городской округ	19
Одинцовский городской округ	3828	МБОУ Захаровская СОШ Одинцовский городской округ	1
Одинцовский городской округ	3829	МБОУ Саввино - Каринская СОШ Одинцовский городской округ	2
Одинцовский городской округ	3830	МБОУ Кубинская СОШ № 1 Одинцовский городской округ	16
Одинцовский городской округ	3831	МБОУ Лесногородская СОШ Одинцовский городской округ	28
Одинцовский городской округ	3833	МБОУ Мало-Вяземская СОШ Одинцовский городской округ	8
Одинцовский городской округ	3835	МБОУ Немчиновский лицей Одинцовский городской округ	2
Одинцовский городской округ	3837	АНО "ШКОЛА "ПРЕЗИДЕНТ" Одинцовский городской округ	7
Одинцовский городской округ	3839	МБОУ Старогородковская СОШ Одинцовский район	15
Одинцовский городской округ	3840	МБОУ Успенская СОШ Одинцовский городской округ	7
Одинцовский городской округ	3841	МБОУ Часцовская СОШ Одинцовский городской округ	2
Одинцовский городской округ	3844	АНО "СОШ имени И. П. Светловой" Одинцовский городской округ	7
Одинцовский городской округ	3845	Гимназия "Жуковка" Одинцовский городской округ	5
Одинцовский городской округ	3846	АНОО "Школа Сосны" Одинцовский городской округ	8
Одинцовский городской округ	3847	МБОУ Кубинская СОШ № 2 им. Безбородова В. П.	4
Одинцовский городской округ	3849	АНОО Лингвистическая гимназия "Виктория"	4
Одинцовский городской округ	3851	Лицей-интернат "Подмосковный" Одинцовский городской округ	12
Одинцовский городской округ	3858	МБОУ лингвистическая гимназия Одинцовский городской округ	34

Муниципальное образование	Код ОО	Наименование ОО	Количество участников, набравших от 220 баллов и более по трем пред- метам
Одинцовский городской округ	3862	АНОО "Гимназия Святителя Василия Великого"	13
Одинцовский городской округ	3865	МБОУ "ФЛАГМАН" УИОП	40
Одинцовский городской округ	3866	ОАНО "ЛИДЕРЫ" Одинцовский городской округ	5
Одинцовский городской округ	3867	Лицей МГИМО	36
Одинцовский городской округ	3868	АНОО "Областная гимназия им. Е. М. Примакова"	47
Одинцовский городской округ	3870	МБОУ "Первая школа имени М. А. Пронина"	13
Одинцовский городской округ	3873	МБОУ Школа "КвантУм"	19
Орехово-Зуевский городской округ	4002	МОУ СОШ № 10 Орехово-Зуевский г. о.	5
Орехово-Зуевский городской округ	4003	МОУ СОШ № 11 Орехово-Зуевский г. о.	9
Орехово-Зуевский городской округ	4004	МОУ СОШ № 12 с УИОП Орехово-Зуевский г. о.	7
Орехово-Зуевский городской округ	4005	МОУ гимназия № 14 Орехово-Зуевский г. о.	7
Орехово-Зуевский городской округ	4006	МОУ гимназия № 15 Орехово-Зуевский г. о.	12
Орехово-Зуевский городской округ	4007	МОУ СОШ №16 Орехово-Зуевский г. о.	13
Орехово-Зуевский городской округ	4008	МОУ СОШ № 17 Орехово-Зуевский г. о.	10
Орехово-Зуевский городской округ	4011	МОУ СОШ № 22 Орехово-Зуевский г. о.	5
Орехово-Зуевский городской округ	4013	МОУ СОШ № 26 Орехово-Зуевский г. о.	6
Орехово-Зуевский городской округ	4014	МОУ СОШ № 4 Орехово-Зуевский г. о.	4
Орехово-Зуевский городской округ	4015	МОУ СОШ № 6 Орехово-Зуевский г. о.	6
Орехово-Зуевский городской округ	4016	АНО "Гуманитарный лицей" Орехово-Зуевский г. о.	5
Орехово-Зуевский городской округ	4017	МОУ СОШ № 20 Орехово-Зуевский г. о.	25
Орехово-Зуевский городской округ	4018	МОУ лицей Орехово-Зуевский г. о.	32
Орехово-Зуевский городской округ	4019	МОУ Верейская СОШ № 19 Орехово-Зуевский г. о.	2
Орехово-Зуевский городской округ	4020	МОУ "Демиховский лицей" Орехово-Зуевский г. о.	6
Орехово-Зуевский городской округ	4022	МОУ Озерская СОШ № 8 Орехово-Зуевский г. о.	6
Орехово-Зуевский городской округ	4031	МОУ Ликино-Дулёвская гимназия Орехово-Зуевский г. о.	5
Орехово-Зуевский городской округ	4032	МОУ Давыдовский лицей Орехово-Зуевский г. о.	3
Орехово-Зуевский городской округ	4034	МОУ Куровская СОШ № 1 Орехово-Зуевский г. о.	3
Орехово-Зуевский городской округ	4035	МОУ Куровская СОШ № 2 Орехово-Зуевский г. о.	9
Орехово-Зуевский городской округ	4036	МОУ Куровская гимназия Орехово-Зуевский г. о.	11
Орехово-Зуевский городской округ	4037	МОУ Ликино-Дулёвская СОШ № 5 Орехово-Зуевский г. о.	10
Орехово-Зуевский городской округ	4039	МОУ Щетиновская СОШ Орехово-Зуевский г. о.	1
Орехово-Зуевский городской округ	4040	МОУ Ликино-Дулёвский лицей Орехово-Зуевский г. о.	11
Орехово-Зуевский городской округ	4042	МОУ Дрезненская СОШ № 1 Орехово-Зуевский г. о.	9
Орехово-Зуевский городской округ	4044	МОУ Куровская СОШ № 6 Орехово-Зуевский г. о.	7
Орехово-Зуевский городской округ	4045	МОУ Ильинская СОШ Орехово-Зуевский г. о.	1
Орехово-Зуевский городской округ	4046	МОУ Губинская СОШ Орехово-Зуевский г. о.	1
Орехово-Зуевский городской округ	4048	МОУ Авсюнинская СОШ Орехово-Зуевский г. о.	5
Орехово-Зуевский городской округ	4049	ОАНО "Школа "РОСТОК" Орехово-Зуевский г. о.	4
Орехово-Зуевский городской округ	4051	МОУ Давыдовская гимназия Орехово-Зуевский г. о.	7
Павловский Посад городской округ	4202	МОУ "Гимназия" г. о. Павловский Посад	7
Павловский Посад городской округ	4203	МОУ "Лицей № 1" г. о. Павловский Посад	2
Павловский Посад городской округ	4204	МОУ "Лицей № 2" г. о. Павловский Посад	9
Павловский Посад городской округ	4205	МБОУ СОШ № 2 г. о. Павловский Посад	21
Павловский Посад городской округ	4209	МОУ "СОШ № 9" г. о. Павловский Посад	10
Павловский Посад городской округ	4210	МОУ СОШ № 11 г. о. Павловский Посад	4
Павловский Посад городской округ	4211	МОУ СОШ № 13 г. о. Павловский Посад	12
Павловский Посад городской округ	4214	МОУ Евсеевская СОШ г. о. Павловский Посад	6
Павловский Посад городской округ	4216	МОУ СОШ № 10 г. о. Павловский Посад	10
Подольск городской округ	4301	МОУ СОШ № 8 г. о. Подольск	8
Подольск городской округ	4302	МОУ Лицей № 26 г. о. Подольск	30
Подольск городской округ	4303	МОУ СОШ № 29 г. о. Подольск	17
Подольск городской округ	4304	МОУ СОШ № 3 г. о. Подольск	2
Подольск городской округ	4305	МОУ СОШ № 6 г. о. Подольск	11
Подольск городской округ	4306	МОУ Лицей № 5 г. о. Подольск	16
Подольск городской округ	4307	МОУ СОШ № 19 г. о. Подольск	10
Подольск городской округ	4309	МОУ Лицей № 23 г. о. Подольск	35
Подольск городской округ	4310	МОУ Гимназия № 4 г. о. Подольск	14
Подольск городской округ	4311	МОУ " Гимназия № 7" г. о. Подольск	33
Подольск городской округ	4312	МОУ СОШ № 25 г. о. Подольск	1
Подольск городской округ	4313	МОУ Лицей № 1 г. о. Подольск	31
Подольск городской округ	4314	МОУ СОШ № 10 г. о. Подольск	2
Подольск городской округ	4315	МОУ СОШ № 11 г. о. Подольск	8
Подольск городской округ	4316	МОУ СОШ № 12 г. о. Подольск	6
Подольск городской округ	4317	МОУ СОШ № 13 г. о. Подольск	4

Муниципальное образование	Код ОО	Наименование ОО	Количество участников, набравших от 220 баллов и более по трем пред- метам
Подольск городской округ	4318	МОУ СОШ № 14 г. о. Подольск	2
Подольск городской округ	4319	МОУ СОШ № 15 г. о. Подольск	4
Подольск городской округ	4320	МОУ СОШ № 16 г. о. Подольск	3
Подольск городской округ	4321	МОУ СОШ № 17 г. о. Подольск	5
Подольск городской округ	4322	МОУ СОШ № 18 г. о. Подольск	13
Подольск городской округ	4323	МОУ СОШ № 20 г. о. Подольск	2
Подольск городской округ	4324	МОУ СОШ № 24 г. о. Подольск	3
Подольск городской округ	4325	МОУ СОШ № 21 г. о. Подольск	3
Подольск городской округ	4327	ЧОУ "Русская школа Марии Аверьяновой" г. о. Подольск	1
Подольск городской округ	4328	ЧОУ СОШ "Старт" г. о. Подольск	2
Подольск городской округ	4330	МОУ СОШ № 27 г. о. Подольск	6
Подольск городской округ	4331	Лицей "ЭКУС" г. о. Подольск	6
Подольск городской округ	4333	ЧОУ "ПЛ "Парус" г. о. Подольск	1
Подольск городской округ	4336	МОУ СОШ № 36 г. о. Подольск	1
Подольск городской округ	4345	МБОУ СОШ № 30 г. о. Подольск	21
Подольск городской округ	4346	МОУ СОШ № 31 г. о. Подольск	4
Подольск городской округ	4347	МОУ СОШ № 32 г. о. Подольск	36
Подольск городской округ	4348	МОУ СОШ № 33 г. о. Подольск	4
Подольск городской округ	4350	МБОУ "Гимназия имени Подольских курсантов" г. о. Подольск	27
Подольск городской округ	4351	МБОУ СОШ № 5 с УИОП г. о. Подольск	4
Подольск городской округ	4352	МБОУ Лицей Климовска г. о. Подольск	4
Подольск городской округ	4354	МБОУ СОШ № 1 г. о. Подольск	8
Подольск городской округ	4356	МОУ "Лицей № 1 пос. Львовский" г. о. Подольск	7
Подольск городской округ	4357	МОУ Дубровицкая школа г. о. Подольск	7
Подольск городской округ	4358	МОУ СОШ пос. МИС г. о. Подольск	1
Подольск городской округ	4359	МОУ Федюковская СОШ г. о. Подольск	1
Подольск городской округ	4360	МОУ Толбинская школа г. о. Подольск	3
Подольск городской округ	4361	МОУ Сынковская СОШ г. о. Подольск	1
Подольск городской округ	4362	МОУ Львовская школа № 4 г. о. Подольск	1
Подольск городской округ	4363	МОУ Быковская школа г. о. Подольск	3
Подольск городской округ	4364	МОУ СОШ № 34 г. о. Подольск	15
Подольск городской округ	4365	МОУ СОШ № 35 г. о. Подольск	8
Протвино городской округ	4502	МБОУ Лицей № 2 г. о. Протвино	20
Протвино городской округ	4503	МБОУ СОШ № 3 г. о. Протвино	9
Протвино городской округ	4504	МБОУ Гимназия г. о. Протвино	19
Протвино городской округ	4505	МБОУ Лицей г. о. Протвино	20
Пушино городской округ	4702	МБОУ СОШ № 3 г. о. Пушино	8
Пушино городской округ	4703	МБОУ гимназия "Пушино"	20
Раменский городской округ	4801	Раменская средняя школа № 1	27
Раменский городской округ	4802	МОУ - Гимназия № 2 г. Раменское Раменский г. о.	30
Раменский городской округ	4803	МОУ Раменская средняя школа № 4	7
Раменский городской округ	4804	МОУ Раменская средняя школа № 5	20
Раменский городской округ	4805	МОУ Раменская СОШ № 6 Раменский г. о.	7
Раменский городской округ	4806	МОУ Раменская СОШ № 8 Раменский г. о.	17
Раменский городской округ	4807	МОУ СОШ № 11 пос. Дружба Раменский г. о.	3
Раменский городской округ	4808	МОУ Быковская СОШ № 15 Раменский г. о.	3
Раменский городской округ	4809	МОУ Раменская СОШ № 19 Раменский г. о.	8
Раменский городской округ	4810	МОУ Чулковская СОШ № 20 Раменский г. о.	4
Раменский городской округ	4811	МОУ Раменская СОШ № 21 с УИОП Раменский г. о.	25
Раменский городской округ	4812	МОУ СОШ № 25 Раменский г. о.	4
Раменский городской округ	4814	МОУ "Гимназия г. Раменское" Раменский г. о.	56
Раменский городской округ	4815	МОУ Удельнинская гимназия Раменский г. о.	17
Раменский городской округ	4816	МОУ Рыболовская СОШ Раменский г. о.	2
Раменский городской округ	4817	МОУ Юровская СОШ Раменский г. о.	2
Раменский городской округ	4818	МОУ Никитская СОШ Раменский г. о.	3
Раменский городской округ	4820	МОУ Заверовская СОШ Раменский г. о.	2
Раменский городской округ	4821	МОУ Софьинская СОШ Раменский г. о.	3
Раменский городской округ	4822	МОУ Константиновская СОШ Раменский г. о.	2
Раменский городской округ	4823	МОУ Ильинская средняя школа № 26	13
Раменский городской округ	4824	МОУ Клишевская СОШ № 12 Раменский г. о.	3
Раменский городской округ	4825	МОУ Дергаевская СОШ № 23 Раменский г. о.	17
Раменский городской округ	4828	МОУ Кратовская СОШ № 98 Раменский г. о.	1
Раменский городской округ	4832	МОУ Островецкая СОШ Раменский г. о.	8
Раменский городской округ	4833	МОУ Власовская СОШ № 13 Раменский г. о.	3

Муниципальное образование	Код ОО	Наименование ОО	Количество участников, набравших от 220 баллов и более по трем пред- метам
Раменский городской округ	4834	МОУ СОШ № 22 с УИОП Раменский г. о.	8
Раменский городской округ	4835	МОУ Гжельская средняя школа Раменский г. о.	2
Раменский городской округ	4836	МОУ Речицкая СОШ Раменский г. о.	3
Раменский городской округ	4837	МОУ Ново-Харитоновская СОШ № 10 с УИОП Раменский г. о.	12
Раменский городской округ	4839	АНО СОШ Ломоносовская школа-пансион Раменский г. о.	7
Раменский городской округ	4857	МОУ Раменская СОШ № 9 г. о. Раменский	15
Раменский городской округ	4858	МОУ Раменская СОШ № 35 "Вектор успеха" Раменский г. о	2
Реутов городской округ	4901	МБОУ "СОШ № 1" городского округа Реутов	6
Реутов городской округ	4902	МБОУ "СОШ № 2" городского округа Реутов	4
Реутов городской округ	4903	МБОУ "СОШ № 3" городского округа Реутов	8
Реутов городской округ	4904	МБОУ "СОШ № 4" городского округа Реутов	7
Реутов городской округ	4905	МБОУ "СОШ № 5" городского округа Реутов	6
Реутов городской округ	4906	МБОУ "СОШ № 6" городского округа Реутов	20
Реутов городской округ	4907	МБОУ "СОШ № 7" городского округа Реутов	8
Реутов городской округ	4908	МАОУ "Лицей" городского округа Реутов	22
Реутов городской округ	4909	МАОУ "Гимназия" городского округа Реутов	22
Реутов городской округ	4914	МАОУ "СОШ № 10" городского округа Реутов	11
Рузский городской округ	5102	МАОУ "Гимназия № 1 г. Рузы"	10
Рузский городской округ	5103	МБОУ "Дороховская СОШ"	3
Рузский городской округ	5105	МБОУ "Колубакинская СОШ"	2
Рузский городской округ	5108	МБОУ "Нестеровский лицей"	2
Рузский городской округ	5113	МБОУ "СОШ № 2 г. Рузы"	12
Рузский городской округ	5114	МАОУ "СОШ № 3 г. Рузы"	1
Рузский городской округ	5117	МБОУ "Тучковская СОШ №1"	6
Рузский городской округ	5119	МБОУ "Тучковская СОШ №3"	7
Сергиево-Посадский городской округ	5201	МБОУ СОШ № 4 Сергиево-Посадский г. о.	13
Сергиево-Посадский городской округ	5202	МБОУ Гимназия № 5 Сергиево-Посадский г. о.	16
Сергиево-Посадский городской округ	5203	МБОУ СОШ № 11 Сергиево-Посадский г. о.	21
Сергиево-Посадский городской округ	5204	МБОУ СОШ № 14 Сергиево-Посадский г. о.	10
Сергиево-Посадский городской округ	5205	МБОУ СОШ № 16 Сергиево-Посадский г. о.	15
Сергиево-Посадский городской округ	5206	МБОУ СОШ № 18 с УИОП Сергиево-Посадский г. о.	20
Сергиево-Посадский городской округ	5207	МБОУ СОШ № 28 Сергиево-Посадский г. о.	2
Сергиево-Посадский городской округ	5208	МБОУ Краснозаводская СОШ № 7 Сергиево-Посадский г. о.	3
Сергиево-Посадский городской округ	5209	МБОУ СОШ № 8 г. Пересвета Сергиево-Посадский г. о.	4
Сергиево-Посадский городской округ	5210	МБОУ Хотьковская СОШ № 5 Сергиево-Посадский г. о.	5
Сергиево-Посадский городской округ	5211	МБОУ СОШ № 1 Сергиево-Посадский г. о.	9
Сергиево-Посадский городской округ	5212	МБОУ Краснозаводская СОШ № 1 Сергиево-Посадский г. о.	3
Сергиево-Посадский городской округ	5214	МБОУ СОШ № 5 г. Пересвета Сергиево-Посадский г. о.	2
Сергиево-Посадский городской округ	5216	МБОУ СОШ № 6 Сергиево-Посадский г. о.	5
Сергиево-Посадский городской округ	5217	МБОУ Шеметовская СОШ Сергиево-Посадский г. о.	2
Сергиево-Посадский городской округ	5218	МБОУ СПГ им. И. Б. Ольбинского Сергиево-Посадский г. о.	46
Сергиево-Посадский городской округ	5219	МБОУ Бужаниновская СОШ Сергиево-Посадский г. о.	4
Сергиево-Посадский городской округ	5220	МБОУ Васильевская СОШ Сергиево-Посадский г. о.	3
Сергиево-Посадский городской округ	5223	МБОУ Лицей № 24 Сергиево-Посадский г. о.	20
Сергиево-Посадский городской округ	5227	АННОО Православная Гимназия Сергиево-Посадский г. о.	4
Сергиево-Посадский городской округ	5232	МБОУ СОШ № 15 Сергиево-Посадский г. о.	5
Сергиево-Посадский городской округ	5233	МБОУ СОШ № 21 Сергиево-Посадский г. о.	5
Сергиево-Посадский городской округ	5234	МБОУ СОШ № 25 Сергиево-Посадский г. о.	1
Сергиево-Посадский городской округ	5237	МБОУ СОШ № 19 Сергиево-Посадский г. о.	5
Сергиево-Посадский городской округ	5239	МБОУ СОШ № 26 Сергиево-Посадский г. о.	2
Сергиево-Посадский городской округ	5241	МБОУ СОШ № 8 Сергиево-Посадский г. о.	5
Сергиево-Посадский городской округ	5242	МБОУ СОШ "Загорские дали" Сергиево-Посадский г. о.	1
Сергиево-Посадский городской округ	5244	ГБОУ МО СП ФМЛ Сергиево-Посадский г. о.	47
Сергиево-Посадский городской округ	5245	МБОУ Хотьковская СОШ № 1 Сергиево-Посадский г. о.	6
Сергиево-Посадский городской округ	5282	АНОО Школа Дарование Сергиево-Посадский г. о.	6
Сергиево-Посадский городской округ	5283	МБОУ "СОШ № 2" Сергиево-Посадский г. о.	8
Серебряные Пруды городской округ	5304	МБОУ "Узуновская СОШ" г. о. Серебряные Пруды	1
Серебряные Пруды городской округ	5308	МБОУ Школа имени Чуйкова г. о. Серебряные Пруды	8
Серпухов городской округ	5401	МБОУ СОШ № 1 городской округ Серпухов	3
Серпухов городской округ	5402	МБОУ СОШ № 2 городской округ Серпухов	11
Серпухов городской округ	5403	МБОУ СОШ № 3 городской округ Серпухов	2
Серпухов городской округ	5404	МБОУ СОШ № 4 городской округ Серпухов	3
Серпухов городской округ	5405	МБОУ СОШ № 5 городской округ Серпухов	3
Серпухов городской округ	5406	МБОУ СОШ № 6 городской округ Серпухов	3



Муниципальное образование	Код ОО	Наименование ОО	Количество участников, набравших от 220 баллов и более по трем пред- метам
Серпухов городской округ	5407	МБОУ СОШ № 7 городской округ Серпухов	5
Серпухов городской округ	5408	МБОУ СОШ № 9 городской округ Серпухов	9
Серпухов городской округ	5409	МБОУ СОШ № 10 городской округ Серпухов	12
Серпухов городской округ	5411	МБОУ СОШ № 12 "Центр образования"	14
Серпухов городской округ	5412	МБОУ СОШ № 13 городской округ Серпухов	2
Серпухов городской округ	5414	МБОУ СОШ №16 городской округ Серпухов	1
Серпухов городской округ	5415	МБОУ СОШ № 17 городской округ Серпухов	2
Серпухов городской округ	5416	МБОУ "Гимназия № 1" городской округ Серпухов	6
Серпухов городской округ	5419	МОУ "Оболенская СОШ" городской округ Серпухов	3
Серпухов городской округ	5420	МОУ "Куриловская гимназия" городской округ Серпухов	4
Серпухов городской округ	5421	МОУ "Дашковская СОШ" городской округ Серпухов	3
Серпухов городской округ	5422	МБОУ "Пролетарская СОШ" городской округ Серпухов	2
Серпухов городской округ	5423	МБОУ "Липицкая СОШ" городской округ Серпухов	3
Серпухов городской округ	5426	МОУ "Райсемёновская СОШ" городской округ Серпухов	2
Серпухов городской округ	5430	ГАПОУ МО "Губернский колледж"	6
Серпухов городской округ	5433	МБОУ СОШ № 18 городской округ Серпухов	27
Серпухов городской округ	5434	МБОУ СОШ № 19 имени Романа Катасонова	8
Солнечногорск городской округ	5601	МБОУ Андреевская СОШ г. о. Солнечногорск	1
Солнечногорск городской округ	5603	МБОУ гимназия № 6	5
Солнечногорск городской округ	5605	МБОУ лицей № 8 г. о. Солнечногорск	5
Солнечногорск городской округ	5606	МБОУ Ложковская СОШ г. о. Солнечногорск	3
Солнечногорск городской округ	5608	МБОУ Менделеевская СОШ г. о. Солнечногорск	4
Солнечногорск городской округ	5611	МБОУ Обуховская СОШ г. о. Солнечногорск	3
Солнечногорск городской округ	5612	МБОУ Поваровская СОШ г. о. Солнечногорск	1
Солнечногорск городской округ	5613	МАОУ "Радумльский лицей-интернат" г. о. Солнечногорск	2
Солнечногорск городской округ	5614	МБОУ Ржавская СОШ г. о. Солнечногорск	2
Солнечногорск городской округ	5617	МБОУ Тимоновская СОШ с УИОП г. о. Солнечногорск	17
Солнечногорск городской округ	5621	МБОУ СОШ № 4 г. о. Солнечногорск	12
Солнечногорск городской округ	5622	МБОУ СОШ № 5 с УИОП г. о. Солнечногорск	8
Солнечногорск городской округ	5623	МБОУ лицей № 7 г. о. Солнечногорск	20
Солнечногорск городской округ	5630	ЧОУ СОШ Ступени г. о. Солнечногорск	3
Солнечногорск городской округ	5632	ЧУОО Школа "Васильевский лицей" г. о. Солнечногорск	6
Ступино городской округ	5701	МБОУ СОШ № 2 г. о. Ступино	16
Ступино городской округ	5702	МБОУ СОШ № 5 г. о. Ступино	25
Ступино городской округ	5703	МБОУ СОШ № 8 г. о. Ступино	14
Ступино городской округ	5704	МБОУ Малинская СОШ г. Ступино	6
Ступино городской округ	5705	МБОУ Большеалексеевская СОШ г. о. Ступино	2
Ступино городской округ	5706	МБОУ Михневская СОШ г. о. Ступино	5
Ступино городской округ	5709	МБОУ "СОШ № 1" г. Ступино	4
Ступино городской округ	5711	МБОУ Лицей № 1 г. Ступино	16
Ступино городской округ	5715	МБОУ Жилёвская СОШ г. о. Ступино	2
Ступино городской округ	5718	МБОУ Лицей № 2 г. о. Ступино	4
Ступино городской округ	5719	МБОУ Мещеринская СОШ №1 г. о. Ступино	2
Ступино городской округ	5721	МБОУ Семеновская СОШ г. о. Ступино	3
Ступино городской округ	5723	МБОУ СОШ № 4 г. о. Ступино	4
Ступино городской округ	5725	МБОУ "Татариновская СОШ" г. о. Ступино	2
Ступино городской округ	5728	МБОУ Шугаровская СОШ г. о Ступино	2
Ступино городской округ	5729	МБОУ Верзиловская СОШ г. о. Ступино	3
Ступино городской округ	5736	МБОУ СОШ № 9 г. о. Ступино	14
Талдомский городской округ	5801	МОУ СОШ № 1 г. Талдома	1
Талдомский городской округ	5802	МОУ СОШ № 2 г. Талдома	5
Талдомский городской округ	5803	МОУ СОШ № 3 г. Талдома	2
Талдомский городской округ	5805	МОУ "Запрудненская гимназия" г. о. Талдома	6
Талдомский городской округ	5809	МОУ Квашёнковская СОШ г. о. Талдома	1
Талдомский городской округ	5811	МОУ Павловическая СОШ г. о. Талдома	1
Талдомский городской округ	5813	МОУ ВСОШ г. о. Талдома	3
Талдомский городской округ	5814	МОУ гимназия "ДШИ" им. А. А. Цветкова	6
Фрязино городской округ	6001	МБОУ СОШ № 1 имени Героя Советского Союза И. И. Иванова	35
Фрязино городской округ	6002	МБОУ СОШ № 2 г. о. Фрязино МО	9
Фрязино городской округ	6003	МБОУ СОШ № 3 имени Героя Советского Союза А. Г. Дудкина	7
Фрязино городской округ	6004	МБОУ СОШ № 4 г. о. Фрязино МО	5
Фрязино городской округ	6005	МБОУ СОШ № 5 г. о. Фрязино МО	8
Фрязино городской округ	6006	МБОУ "Гимназия" г. о. Фрязино МО	10
Фрязино городской округ	6007	МБОУ "Лицей" имени Героя Советского Союза Б. Н. Еряшева	29

Муниципальное образование	Код ОО	Наименование ОО	Количество участников, набравших от 220 баллов и более по трем пред- метам
Фрязино городской округ	6008	ГКОУ МО КШИ с ПЛП г. Фрязино	5
Химки городской округ	6101	МБОУ СОШ № 1 г. Химки	5
Химки городской округ	6102	МБОУ Лицей № 10 г. Химки	7
Химки городской округ	6103	МБОУ Школа "Триумф" г. Химки	53
Химки городской округ	6104	МБОУ Лицей № 12 г. Химки	13
Химки городской округ	6105	МАОУ Аэрокосмический лицей г. Химки	28
Химки городской округ	6106	МБОУ СОШ № 14 г. Химки	10
Химки городской округ	6107	МБОУ Лицей №15 г. Химки	12
Химки городской округ	6108	МАОУ "Перспектива" г. Химки	13
Химки городской округ	6109	ГАОУ МО "Химкинский лицей"	33
Химки городской округ	6110	МБОУ СОШ "Лига первых" г. Химки	14
Химки городской округ	6111	МБОУ Кутузовская СОШ г. о. Химки	3
Химки городской округ	6112	МБОУ Лунёвская СОШ г. о. Химки	1
Химки городской округ	6117	МБОУ СОШ № 8	2
Химки городской округ	6118	МБОУ Гимназия № 9 г. Химки	8
Химки городской округ	6119	МАОУ Лицей № 21 г. Химки	13
Химки городской округ	6120	МБОУ СОШ № 22 г. Химки	3
Химки городской округ	6121	МБОУ Гимназия № 23 г. Химки	7
Химки городской округ	6123	МБОУ СОШ № 20 г. Химки	8
Химки городской округ	6124	ЧОУ "Аметист" г. Химки	7
Химки городской округ	6126	МБОУ СОШ № 19 г. Химки	7
Химки городской округ	6129	МБОУ ШИ	2
Химки городской округ	6130	МБОУ СОШ "Наследие" г. Химки	12
Химки городской округ	6136	ФГБВОУ ВО "Академия гражданской защиты МЧС России"	8
Химки городской округ	6137	НОЧУ "Современная школа" г. Химки	12
Химки городской округ	6138	МБОУ СОШ "Флагман" г. Химки	12
Химки городской округ	6140	МБОУ СОШ №29 г. Химки	8
Химки городской округ	6141	МБОУ СОШ №30 г. Химки	3
Химки городской округ	6142	МБОУ "Тридцать первая школа" г. Химки	9
Химки городской округ	6143	АНО ОШ «НОВОГОРСК»	2
Химки городской округ	6145	МБОУ СОШ "ЛИДЕР" г. Химки	3
Химки городской округ	6146	ЧУОО "Екатерининский лицей Химки"	1
Черноголовка городской округ	6201	МБОУ "Черноголовская СОШ" Здание 3	22
Черноголовка городской округ	6202	МБОУ "Черноголовская СОШ" Здание 2	16
Черноголовка городской округ	6205	ЧУ "НОУ "ШколЯр" г. о. Черноголовка	1
Черноголовка городской округ	6206	АНОО "НЧШ" г. о. Черноголовка	7
Чехов городской округ	6301	МБОУ СОШ № 1 городской округ Чехов	13
Чехов городской округ	6302	МБОУ СОШ Чехов-2 городской округ Чехов	15
Чехов городской округ	6303	МБОУ СОШ № 3 городской округ Чехов	23
Чехов городской округ	6304	МБОУ лицей № 4 городской округ Чехов	5
Чехов городской округ	6305	МБОУ гимназия № 7 городской округ Чехов	16
Чехов городской округ	6306	МБОУ СОШ № 8 городской округ Чехов	2
Чехов городской округ	6307	МБОУ СОШ № 9 городской округ Чехов	10
Чехов городской округ	6311	МБОУ Дубненская СОШ городской округ Чехов	2
Чехов городской округ	6312	МБОУ Крюковская СОШ городской округ Чехов	1
Чехов городской округ	6313	МБОУ Любучанская СОШ городской округ Чехов	5
Чехов городской округ	6317	МБОУ Нерастанновская СОШ городской округ Чехов	2
Чехов городской округ	6318	МБОУ Новобытовская СОШ городской округ Чехов	7
Чехов городской округ	6321	МБОУ Троицкая СОШ городской округ Чехов	3
Чехов городской округ	6323	МБОУ СОШ Чехов-3 городской округ Чехов	9
Чехов городской округ	6324	МБОУ СОШ Чехов-7 городской округ Чехов	6
Чехов городской округ	6326	МБОУ гимназия №2 городской округ Чехов	18
Чехов городской округ	6337	МБОУ СШ № 10 городской округ Чехов	27
Шатура городской округ	6401	МБОУ СОШ № 1 г. Шатуры	8
Шатура городской округ	6402	МБОУ СОШ № 2 г. Шатуры	12
Шатура городской округ	6404	МБОУ СОШ № 4 г. Шатуры	8
Шатура городской округ	6406	МБОУ Лицей г. Шатуры	3
Шатура городской округ	6409	МБОУ СОШ р. п. Черусти г. о. Шатура	1
Шатура городской округ	6410	МБОУ СОШ с. Пышлицы г. о. Шатура	1
Шатура городской округ	6412	МБОУ СОШ с. Кривандино г. о. Шатура	2
Шатура городской округ	6413	МБОУ Коробовский лицей г. о. Шатура	1
Шатура городской округ	6426	МБОУ СОШ № 6 г. Рошаль	3
Шаховская городской округ	6509	МБОУ Шаховская СОШ № 1 г. о. Шаховская	8
Шаховская городской округ	6510	МБОУ "Шаховская гимназия" г. о. Шаховская	8

Муниципальное образование	Код ОО	Наименование ОО	Количество участников, набравших от 220 баллов и более по трем пред- метам
Щёлково городской округ	6601	МАОУ "Щёлковская гимназия № 6" г. о. Щёлково	32
Щёлково городской округ	6602	МБОУ СОШ № 26 г. о. Щёлково	1
Щёлково городской округ	6605	МАОУ СОШ № 17 с УИОП г. о. Щёлково	12
Щёлково городской округ	6606	МБОУ СОШ № 20 г. о. Щёлково	10
Щёлково городской округ	6607	МБОУ Щёлковский лицей № 7 г. о. Щёлково	27
Щёлково городской округ	6608	МАОУ Медвежье-Озёрская СОШ № 19 г. о. Щёлково	3
Щёлково городской округ	6611	МБОУ СОШ № 24 им. С. А. Красовского г. о. Щёлково	15
Щёлково городской округ	6613	МБОУ СОШ № 28 г. о. Щёлково	5
Щёлково городской округ	6615	МАОУ СОШ № 21 г. о. Щёлково	8
Щёлково городской округ	6617	МАОУ СОШ № 11 им. Г. С. Титова г. о. Щёлково	12
Щёлково городской округ	6618	МАОУ СОШ № 12 им. В. П. Чкалова г. о. Щёлково	21
Щёлково городской округ	6619	МБОУ СОШ № 13 им. В. А. Джанибекова г. о. Щёлково	3
Щёлково городской округ	6620	МАОУ лицей № 14 им. Ю.А. Гагарина г. о. Щёлково	13
Щёлково городской округ	6621	МАОУ СОШ № 16 г. о. Щёлково	12
Щёлково городской округ	6622	МБОУ СОШ № 10 с УИОП г. о. Щёлково	7
Щёлково городской округ	6623	МАОУ " Гимназия № 2 " г. о. Щёлково	11
Щёлково городской округ	6624	МАОУ СОШ № 3 г. о. Щёлково	3
Щёлково городской округ	6625	МАОУ СОШ № 4 им. П. И. Климук г. о. Щёлково	15
Щёлково городской округ	6627	МАОУ СОШ № 8 г. о. Щёлково	4
Щёлково городской округ	6628	МБОУ СОШ № 27 г. о. Щёлково	1
Щёлково городской округ	6630	МБОУ СОШ № 25 им. И. А. Копылова г. о. Щёлково	4
Щёлково городской округ	6633	АНОО "Гимназия "Ковчег"	1
Электрогорск городской округ	6801	МОУ СОШ № 14 г. о. Электрогорск	3
Электрогорск городской округ	6802	МОУ лицей г. о. Электрогорск	7
Электрогорск городской округ	6803	МОУ СОШ № 16 г. о. Электрогорск	1
Электросталь городской округ	6901	МОУ СОШ № 1 г. о. Электросталь	5
Электросталь городской округ	6904	МОУ Гимназия № 4 г. о. Электросталь	7
Электросталь городской округ	6905	МОУ СОШ № 5 г. о. Электросталь	8
Электросталь городской округ	6906	МОУ Лицей № 7 г. о. Электросталь	10
Электросталь городской округ	6907	МОУ Лицей № 8 г. о. Электросталь	31
Электросталь городской округ	6908	МОУ Гимназия № 9 г. о. Электросталь	16
Электросталь городской округ	6909	МОУ СОШ № 11 г. о. Электросталь	9
Электросталь городской округ	6910	МОУ СОШ № 12 с УИИЯ г. о. Электросталь	9
Электросталь городской округ	6911	МАОУ СОШ № 13 с УИОП г. о. Электросталь	21
Электросталь городской округ	6912	МОУ Лицей № 14 г. о. Электросталь	21
Электросталь городской округ	6913	МОУ СОШ № 15 с УИОП г. о. Электросталь	12
Электросталь городской округ	6914	МОУ СОШ № 16 с УИОП г. о. Электросталь	3
Электросталь городской округ	6915	МОУ Гимназия № 17 г. о. Электросталь	8
Электросталь городской округ	6916	МОУ СОШ № 18 г. о. Электросталь	7
Электросталь городской округ	6918	МОУ Гимназия № 21 г. о. Электросталь	25
Электросталь городской округ	6920	МОУ СОШ № 22 с УИОП г. о. Электросталь	14
Электросталь городской округ	6922	ЧОУ Православная гимназия им. А Рублева	2
Электросталь городской округ	6952	МБОУ "Фрязевская СОШ № 41 им. Б. А. Воробьева"	1
Электросталь городской округ	6953	МБОУ "Всеволодовская СОШ № 42"	1

**24. СПИСОК ОБРАЗОВАТЕЛЬНЫХ ОРГАНИЗАЦИЙ СО СРЕДНИМ ПОКАЗАТЕЛЕМ ТРЕХ ЛУЧШИХ РЕЗУЛЬТАТОВ УЧАСТНИКОВ  
В 2023 ГОДУ. ВЫПУСНИКИ ТЕКУЩЕГО ГОДА**

Наименование АТЕ	Код ОО	Краткое наименование ОО	Средний балл по трем лучшим ре- зультатам участников
Балашиха городской округ	127	АНОО "Лицей "Интеллект" г. Балашиха	172.00
Балашиха городской округ	101	ГАОУ МО "Балашихинский лицей" г. Балашиха	231.64
Балашиха городской округ	150	МАОУ "Гимназия № 1" г. Балашиха	192.62
Балашиха городской округ	115	МАОУ "Гимназия № 3" г. Балашиха	155.77
Балашиха городской округ	128	МАОУ "Земская гимназия" г. Балашиха	210.12
Балашиха городской округ	147	МАОУ "Школа № 20" г. Балашиха	168.17
Балашиха городской округ	148	МАОУ "Школа № 21" г. Балашиха	173.20
Балашиха городской округ	172	МАОУ "Школа № 33" г. Балашиха	150.35
Балашиха городской округ	169	МАОУ СОШ № 26 г. Балашиха	179.72
Балашиха городской округ	163	МАОУ СОШ № 14 г. Балашиха	205.57

Наименование АТЕ	Код ОО	Краткое наименование ОО	Средний балл по трем лучшим ре- зультатам участников
Балашиха городской округ	164	МАОУ СОШ № 15 г. Балашиха	167.70
Балашиха городской округ	152	МАОУ СОШ № 3 с УИОП г. Балашиха	178.88
Балашиха городской округ	154	МАОУ СОШ № 5 г. Балашиха	188.64
Балашиха городской округ	156	МАОУ СОШ № 7 с УИОП г. Балашиха	197.13
Балашиха городской округ	113	МБОУ "Белоусовская школа" г. Балашиха	154.38
Балашиха городской округ	106	МБОУ "Гимназия № 1" г. Балашиха	194.15
Балашиха городской округ	160	МБОУ "Гимназия № 11" г. Балашиха	161.58
Балашиха городской округ	129	МБОУ "Гимназия № 19" г. Балашиха	159.18
Балашиха городской округ	151	МБОУ "Гимназия № 2" г. Балашиха	189.25
Балашиха городской округ	158	МБОУ "Гимназия № 9" г. Балашиха	189.32
Балашиха городской округ	165	МБОУ "Лицей" г. Балашиха	218.92
Балашиха городской округ	119	МБОУ "Салтыковская гимназия" г. Балашиха	147.39
Балашиха городской округ	111	МБОУ "Школа № 2" г. Балашиха	176.77
Балашиха городской округ	130	МБОУ "Школа № 29" г. Балашиха	149.28
Балашиха городской округ	114	МБОУ "Школа № 32" г. Балашиха	146.57
Балашиха городской округ	110	МБОУ "Школа № 1" г. Балашиха	172.44
Балашиха городской округ	102	МБОУ "Школа № 11" г. Балашиха	201.65
Балашиха городской округ	120	МБОУ "Школа № 15" г. Балашиха	195.81
Балашиха городской округ	107	МБОУ "Школа № 16" г. Балашиха	166.67
Балашиха городской округ	122	МБОУ "Школа № 18" г. Балашиха	166.18
Балашиха городской округ	123	МБОУ "Школа № 22" г. Балашиха	202.17
Балашиха городской округ	109	МБОУ "Школа № 25" г. Балашиха	172.16
Балашиха городской округ	103	МБОУ "Школа № 27" г. Балашиха	197.14
Балашиха городской округ	112	МБОУ "Школа № 3" г. Балашиха	193.62
Балашиха городской округ	142	МБОУ "Школа № 30" г. Балашиха	201.55
Балашиха городской округ	153	МБОУ СОШ № 4 г. Балашиха	179.32
Балашиха городской округ	159	МБОУ СОШ № 10 г. Балашиха	206.68
Балашиха городской округ	161	МБОУ СОШ № 12 г. Балашиха	172.20
Балашиха городской округ	155	МБОУ СОШ № 6 г. Балашиха	166.33
Балашиха городской округ	157	МБОУ СОШ № 8 г. Балашиха	193.12
Балашиха городской округ	166	НЧУОШ "ЮНЭК" г. Балашиха	193.71
Балашиха городской округ	167	ОАНО "ПОЗИЦИЯ" г. Балашиха	189.50
Балашиха городской округ	168	ОАНО КГИК г. Балашиха	138.00
Балашиха городской округ	170	ЧУОО Школа "Екатерининский лицей" г. Балашиха	193.75
Богородский городской округ	3710	АНОО "Ломоносовский лицей" г. о. Богородский	229.81
Богородский городской округ	3711	АНОО "Ногинская гимназия" г. о. Богородский	167.91
Богородский городской округ	3706	МБОУ ЦО "Богородский" г. о. Богородский	184.36
Богородский городской округ	3705	МБОУ ЦО "Старокупавинский лицей" г. о. Богородский	188.30
Богородский городской округ	3713	МБОУ ЦО № 1 г. о. Богородский	155.00
Богородский городской округ	3714	МБОУ ЦО № 10 г. о. Богородский	171.93
Богородский городской округ	3715	МБОУ ЦО № 12 г. о. Богородский	161.91
Богородский городской округ	3717	МБОУ ЦО № 17 г. о. Богородский	151.30
Богородский городской округ	3709	МБОУ ЦО № 2 г. о. Богородский	204.33
Богородский городской округ	3720	МБОУ ЦО № 21 г. о. Богородский	150.83
Богородский городской округ	3721	МБОУ ЦО № 23 г. о. Богородский	175.64
Богородский городской округ	3722	МБОУ ЦО № 25 г. о. Богородский	150.88
Богородский городской округ	3723	МБОУ ЦО № 26 г. о. Богородский	220.63
Богородский городской округ	3724	МБОУ ЦО № 28 г. о. Богородский	155.00
Богородский городской округ	3719	МБОУ ЦО № 29 г. о. Богородский	171.35
Богородский городской округ	3701	МБОУ ЦО № 3 г. о. Богородский	173.83
Богородский городской округ	3725	МБОУ ЦО № 30 г. о. Богородский	166.05
Богородский городской округ	3726	МБОУ ЦО № 33 г. о. Богородский	163.14
Богородский городской округ	3708	МБОУ ЦО № 35 г. о. Богородский	187.33
Богородский городской округ	3702	МБОУ ЦО № 4 г. о. Богородский	152.26
Богородский городской округ	3729	МБОУ ЦО № 45 г. о. Богородский	192.68
Богородский городской округ	3730	МБОУ ЦО № 5 г. о. Богородский	197.96
Богородский городской округ	3751	МБОУ ЦО № 62 г. о. Богородский	207.40
Богородский городской округ	3716	МБОУ ЦО № 8 г. о. Богородский	171.55
Богородский городской округ	3732	МБОУ ЦО № 83 г. о. Богородский	188.85
Богородский городской округ	3733	МБОУ ЦО № 9 г. о. Богородский	93.923
Богородский городской округ	3707	МБОУ ЦО Купавинский г. о. Богородский	150.85
Богородский городской округ	3712	ЧОУ "Православная гимназия им. К. Богородского" г. о. Богородский	186.00
Бронницы городской округ	201	МАОУ Гимназия имени А. А. Пушкина г. о. Бронницы	203.21
Бронницы городской округ	203	МАОУ Лицей г. о. Бронницы	159.25
Бронницы городской округ	202	МАОУ СОШ № 2 имени Н. А. Тимофеева г. о. Бронницы	211.31

Наименование АТЕ	Код ОО	Краткое наименование ОО	Средний балл по трем лучшим ре- зультатам участников
Власиха ЗАТО городской округ	7102	МОУ СОШ "Перспектива" городского округа Власиха	179.26
Власиха ЗАТО городской округ	7101	МОУ СОШ им. А. С. Попова городского округа Власиха	186.93
Волоколамский городской округ	302	МОУ Ярополецкая СОШ Волоколамский городской округ	144.00
Волоколамский городской округ	307	МОУ Волоколамская СОШ № 2	173.04
Волоколамский городской округ	303	МОУ ВСОШ № 3 Волоколамский городской округ	179.57
Волоколамский городской округ	305	МОУ Гимназия № 1 г. Волоколамска	189.77
Волоколамский городской округ	308	МОУ Детгородковская СОШ Волоколамский городской округ	182.55
Волоколамский городской округ	312	МОУ Осташевская СОШ Волоколамский городской округ	155.42
Волоколамский городской округ	311	МОУ Привокзальная СОШ Волоколамский городской округ	118.33
Волоколамский городской округ	310	МОУ Спасская СОШ Волоколамский городской округ	164.62
Волоколамский городской округ	313	МОУ Сычёвская СОШ Волоколамский городской округ	183.77
Воскресенск городской округ	401	МБОУ-лицей ВКШ г. о. Воскресенск	147.92
Воскресенск городской округ	408	МОУ "Гимназия № 1" г. о. Воскресенск	207.28
Воскресенск городской округ	406	МОУ "СОШ "Гармония" г. о. Воскресенск	186.90
Воскресенск городской округ	423	МОУ "СОШ "Траектория успеха" г. о. Воскресенск	171.17
Воскресенск городской округ	422	МОУ "СОШ № 3" городской округ Воскресенск	162.65
Воскресенск городской округ	405	МОУ Виноградовская СОШ г. о. Воскресенск	124.20
Воскресенск городской округ	418	МОУ Лицей № 23 г. о. Воскресенск	182.30
Воскресенск городской округ	425	МОУ Лицей № 6 г. о. Воскресенск	190.93
Воскресенск городской округ	404	МОУ Лицей им. Стрельцова П. В. г. о. Воскресенск	199.97
Воскресенск городской округ	414	МОУ Москворецкая гимназия г. о. Воскресенск	194.89
Воскресенск городской округ	433	МОУ СОШ им. Героя России летчика - испытателя Сергея Рыбникова	142.87
Воскресенск городской округ	403	МОУ СОШ № 13 г. о. Воскресенск	141.87
Воскресенск городской округ	413	МОУ СОШ № 17 г. о. Воскресенск	125.38
Воскресенск городской округ	419	МОУ СОШ № 2 г. о. Воскресенск	153.44
Воскресенск городской округ	402	МОУ СОШ № 5 г. о. Воскресенск	157.36
Воскресенск городской округ	427	МОУ СОШ № 9 г. о. Воскресенск	158.30
Воскресенск городской округ	407	МОУ СОШ № 99 г. о. Воскресенск	143.17
Воскресенск городской округ	420	МОУ СОШ Вектор г. о. Воскресенск	194.66
Воскресенск городской округ	426	МОУ СОШ Горизонт г. о. Воскресенск	162.83
Воскресенск городской округ	412	МОУ СОШ Интеграция г. о. Воскресенск	174.14
Воскресенск городской округ	416	МОУ СОШ Наши традиции г. о. Воскресенск	190.90
Воскресенск городской округ	429	МОУ Фаустовская СОШ г. о. Воскресенск	139.72
Восход ЗАТО городской округ	7201	МОУ СОШ г. о. Восход	177.50
Городской округ Коломна	2018	МБОУ "Гимназия № 2 "Квантор" г. о. Коломна	221.17
Городской округ Коломна	2021	МБОУ "Гимназия № 8" г. о. Коломна	221.34
Городской округ Коломна	2022	МБОУ Гимназия № 9	205.40
Городской округ Коломна	2019	МБОУ "Лицей № 4" г. о. Коломна	174.32
Городской округ Коломна	2061	МБОУ Бояркинская СОШ им. М. Е. Катужева г. о. Коломна	153.66
Городской округ Коломна	2063	МБОУ Горская СОШ г. о. Коломна	126.71
Городской округ Коломна	2065	МБОУ ЕСОШ г. о. Коломна	160.36
Городской округ Коломна	2064	МБОУ Полурыдинская СОШ г. о. Коломна	166.66
Городской округ Коломна	2005	МБОУ СОШ № 12 г. о. Коломна	152.62
Городской округ Коломна	2006	МБОУ СОШ № 14 г. о. Коломна	171.61
Городской округ Коломна	2007	МБОУ СОШ № 15 г. о. Коломна	197.36
Городской округ Коломна	2008	МБОУ СОШ № 16 г. о. Коломна	188.36
Городской округ Коломна	2009	МБОУ СОШ № 17 г. о. Коломна	177.40
Городской округ Коломна	2059	МБОУ СОШ № 2 г. о. Коломна	169.55
Городской округ Коломна	2012	МБОУ СОШ № 21 г. о. Коломна	191.10
Городской округ Коломна	2017	МБОУ СОШ № 30 г. о. Коломна	184.02
Городской округ Коломна	2066	МБОУ школа № 3 г. о. Коломна	173.74
Городской округ Коломна	2045	МОУ Маливская СОШ г. о. Коломна	153.58
Городской округ Коломна	2046	МОУ Непецинская СОШ г. о. Коломна	162.84
Городской округ Коломна	2047	МОУ Пановская СОШ г. о. Коломна	158.72
Городской округ Коломна	2048	МОУ Песковская СОШ г. о. Коломна	179.56
Городской округ Коломна	2051	МОУ Радужненская СОШ г. о. Коломна	190.68
Городской округ Коломна	2052	МОУ Сергиевская СОШ г. о. Коломна	157.18
Городской округ Пушкинский	4647	АНОО "НОП ЦЕНТР" г. о. Пушкинский	139.25
Городской округ Пушкинский	4614	МАОУ "Гимназия "Тарасовка" г. о. Пушкинский	192.14
Городской округ Пушкинский	4604	МАОУ г. Пушкино "Гимназия № 10" г. о. Пушкинский	155.04
Городской округ Пушкинский	4603	МБОУ "Ашукинская СОШ" г. о. Пушкинский	148.66
Городской округ Пушкинский	4616	МБОУ "Зверосовхозская СОШ" г. о. Пушкинский	177.41
Городской округ Пушкинский	4605	МБОУ "Майская СОШ" г. о. Пушкинский	168.98
Городской округ Пушкинский	4621	МБОУ "Правдинская СОШ № 2" г. о. Пушкинский	172.88
Городской округ Пушкинский	4633	МБОУ "СОШ им. В. В. Матвеева" г. о. Пушкинский	142.00

Наименование АТЕ	Код ОО	Краткое наименование ОО	Средний балл по трем лучшим ре- зультатам участников
Городской округ Пушкинский	4638	МБОУ г. Ивантеевка " СОШ № 7" г. о. Пушкинский	171.06
Городской округ Пушкинский	4634	МБОУ г. Ивантеевка "Гимназия № 3" г. о. Пушкинский	205.67
Городской округ Пушкинский	4635	МБОУ г. Ивантеевка "Гимназия № 6" г. о. Пушкинский	186.71
Городской округ Пушкинский	4636	МБОУ г. Ивантеевка "Образовательный центр № 1" г. о. Пушкинский	180.56
Городской округ Пушкинский	4639	МБОУ г. Ивантеевка "СОШ № 2" г. о. Пушкинский	168.50
Городской округ Пушкинский	4637	МБОУ г. Ивантеевка "СОШ № 5" г. о. Пушкинский	185.95
Городской округ Пушкинский	4640	МБОУ г. Ивантеевка "СОШ № 8" г. о. Пушкинский	190.13
Городской округ Пушкинский	4644	МБОУ г. Красноармейск "СОШ № 3" г. о. Пушкинский	180.79
Городской округ Пушкинский	4645	МБОУ г. Красноармейск "СОШ № 4" г. о. Пушкинский	138.34
Городской округ Пушкинский	4606	МБОУ г. Пушкино "СОШ № 1" г. о. Пушкинский	186.45
Городской округ Пушкинский	4622	МБОУ г. Пушкино "СОШ № 11" г. о. Пушкинский	158.76
Городской округ Пушкинский	4626	МБОУ г. Пушкино "СОШ № 3" г. о. Пушкинский	159.20
Городской округ Пушкинский	4610	МБОУ г. Пушкино "СОШ № 5" г. о. Пушкинский	167.64
Городской округ Пушкинский	4613	МБОУ г. Пушкино "СОШ № 9" г. о. Пушкинский	170.81
Городской округ Пушкинский	4612	МБОУ г. Пушкино "СОШ № 8" г. о. Пушкинский	191.67
Городской округ Пушкинский	4611	МБОУ г. Пушкино "СОШ № 7" г. о. Пушкинский	143.64
Городской округ Пушкинский	4618	НОУ "Пушкинский лицей экономики, политики и права"	162.00
Дзержинский городской округ	506	МБОУ "Лицей № 6 "Парус" г. о. Дзержинский	192.11
Дзержинский городской округ	504	МБОУ Гимназия № 4 г. Дзержинский	165.80
Дзержинский городской округ	505	МБОУ Гимназия № 5 г. Дзержинский	177.15
Дзержинский городской округ	503	МБОУ Лицей № 3 г. Дзержинский	172.38
Дмитровский городской округ	602	МОУ "гимназия "Дмитров"	213.20
Дмитровский городской округ	603	МОУ "Дмитровская гимназия "Логос"	260.42
Дмитровский городской округ	632	МОУ "Лицей № 4 г. Дмитрова"	211.34
Дмитровский городской округ	604	МОУ Внуковская СОШ Дмитровский г. о.	159.31
Дмитровский городской округ	612	МОУ Деденевская СОШ Дмитровский г. о.	160.11
Дмитровский городской округ	618	МОУ Дмитровская СОШ № 9 Дмитровский г. о.	154.52
Дмитровский городской округ	601	МОУ Дмитровская СОШ № 1 им. В. И. Кузнецова г. о. Дмитровский	189.48
Дмитровский городской округ	621	МОУ Дмитровская СОШ № 3 с УИОП	159.89
Дмитровский городской округ	623	МОУ Дмитровская СОШ № 8	153.89
Дмитровский городской округ	605	МОУ Икшинская СОШ Дмитровский г. о.	159.70
Дмитровский городской округ	606	МОУ Каменская СОШ № 2 Дмитровский г. о.	156.64
Дмитровский городской округ	626	МОУ Катуаровская СОШ Дмитровский г. о.	177.89
Дмитровский городской округ	613	МОУ Орудьевская СОШ Дмитровский г. о.	159.86
Дмитровский городской округ	629	МОУ Останкинская средняя общеобразовательная школа	167.28
Дмитровский городской округ	634	МОУ Подосинковская СОШ Дмитровский г. о.	185.25
Дмитровский городской округ	614	МОУ Рогачевская средняя общеобразовательная школа	159.43
Дмитровский городской округ	616	МОУ Рыбненская сош Дмитровский г. о.	198.77
Дмитровский городской округ	609	МОУ Синьковская СОШ № 2 Дмитровский г. о.	186.72
Дмитровский городской округ	608	МОУ Синьковская СОШ № 1 Дмитровский г. о.	151.06
Дмитровский городской округ	617	МОУ Черновская СОШ Дмитровский г. о.	180.27
Дмитровский городской округ	633	МОУ Яхромская СОШ № 2 Дмитровский г. о.	162.31
Дмитровский городской округ	615	МОУ Яхромская СОШ № 1 Дмитровский г. о.	173.32
Дмитровский городской округ	611	МОУ Дмитровская СОШ № 10 с УИОП Дмитровский г. о.	205.72
Дмитровский городской округ	651	НОЧУ ОО "Школа "ПОЗИТИВ" Дмитровский г. о.	197.86
Долгопрудный городской округ	713	АНО СОШ "СОДРУЖЕСТВО" г. о. Долгопрудный	206.09
Долгопрудный городской округ	720	АНОО "Физтех-лицей" им. П. Л. Капицы	246.66
Долгопрудный городской округ	704	ГАОУ МО "Долгопрудненская гимназия"	224.94
Долгопрудный городской округ	705	МАОУ гимназия № 13 г. о. Долгопрудный	188.39
Долгопрудный городской округ	708	МАОУ лицей № 5 г. о. Долгопрудный	239.17
Долгопрудный городской округ	709	МАОУ СОШ № 6 г. о. Долгопрудный	150.97
Долгопрудный городской округ	703	МАОУ СОШ № 11 г. о. Долгопрудный	158.58
Долгопрудный городской округ	715	МАОУ СОШ № 14 г. о. Долгопрудный	207.75
Долгопрудный городской округ	721	МАОУ СОШ № 16 г. о. Долгопрудный	200.13
Долгопрудный городской округ	722	МАОУ СОШ № 17 г. о. Долгопрудный	153.18
Долгопрудный городской округ	702	МАОУ СОШ № 10 г. о. Долгопрудный	213.17
Долгопрудный городской округ	701	МАОУ школа № 1 г. о. Долгопрудный	206.66
Долгопрудный городской округ	712	МАОУ школа № 9 г. о. Долгопрудный	167.52
Долгопрудный городской округ	710	МБОУ школа № 7 г. о. Долгопрудный	134.29
Домодедово городской округ	823	АНО РМШ	212.33
Домодедово городской округ	806	МАОУ Барыбинская СОШ г. о. Домодедово	156.16
Домодедово городской округ	815	МАОУ Белостолбовская СОШ	159.05
Домодедово городской округ	807	МАОУ Востряковский лицей № 1	178.35
Домодедово городской округ	804	МАОУ Домодедовская гимназия № 5	176.84
Домодедово городской округ	805	МАОУ Домодедовская СОШ № 7 с УИОП	182.37

Наименование АТЕ	Код ОО	Краткое наименование ОО	Средний балл по трем лучшим ре- зультатам участников
Домодедово городской округ	811	МАОУ Домодедовская СОШ № 1	168.46
Домодедово городской округ	801	МАОУ Домодедовская СОШ № 2 имени М.Д. Глазова	169.67
Домодедово городской округ	803	МАОУ Домодедовская СОШ № 4 с УИОП	193.71
Домодедово городской округ	828	МАОУ Домодедовская СОШ № 12	181.20
Домодедово городской округ	827	МАОУ Домодедовская СОШ № 8	192.75
Домодедово городской округ	825	МАОУ Домодедовская СОШ № 9	153.12
Домодедово городской округ	802	МАОУ Домодедовский лицей № 3	190.21
Домодедово городской округ	813	МАОУ Заревская СОШ с УИОП г. Домодедово	160.65
Домодедово городской округ	809	МАОУ Ильинская СОШ	158.42
Домодедово городской округ	814	МАОУ Константиновская СОШ	166.57
Домодедово городской округ	819	МАОУ Краснопустьская СОШ	146.57
Домодедово городской округ	810	МАОУ Повединская СОШ	153.36
Домодедово городской округ	821	МАОУ Ямская СОШ	168.24
Домодедово городской округ	822	ЧОУ Православная классическая гимназия	207.50
Дубна городской округ	928	АНОО "Физмат-лицей имени академика В. Г. Кадышевского"	232.00
Дубна городской округ	908	МБОУ Гимназия № 11 г. Дубна	192.52
Дубна городской округ	902	МБОУ Гимназия № 3 г. Дубна	194.15
Дубна городской округ	906	МБОУ Гимназия № 8	188.40
Дубна городской округ	913	МБОУ Лицей "Дубна" г. Дубна	225.04
Дубна городской округ	911	МБОУ Лицей № 6 г. Дубна	227.62
Дубна городской округ	910	МБОУ СОШ № 2 г. о. Дубна	107.10
Дубна городской округ	901	МБОУ Школа № 1 г. Дубна	203.80
Дубна городской округ	907	МБОУ Школа № 10 г. Дубна	106.47
Дубна городской округ	904	МБОУ Школа № 5 г. Дубна	161.29
Дубна городской округ	905	МБОУ Школа № 7 г. Дубна	178.27
Дубна городской округ	912	МБОУ Школа № 9 г. Дубна	173.25
Дубна городской округ	909	ЧОО "Православная гимназия "Одигитрия" г. о. Дубна	202.00
Дубна городской округ	927	ЧУОО Новая школа "Юна" г. Дубна	218.60
Егорьевск городской округ	1004	МБОУ СОШ № 4 г. о. Егорьевск	155.26
Егорьевск городской округ	1007	МОУ Георгиевская гимназия г. о. Егорьевск	189.21
Егорьевск городской округ	1010	МОУ гимназия № 10 г. о. Егорьевск	195.16
Егорьевск городской округ	1001	МОУ СОШ № 1 г. о. Егорьевск	189.23
Егорьевск городской округ	1013	МОУ СОШ № 13 г. о. Егорьевск	208.52
Егорьевск городской округ	1002	МОУ СОШ № 2 г. о. Егорьевск	148.78
Егорьевск городской округ	1003	МОУ СОШ № 3 с УИОП г. о. Егорьевск	208.13
Егорьевск городской округ	1012	МОУ СОШ № 12 с УИОП г. о. Егорьевск	184.38
Егорьевск городской округ	1014	МОУ СОШ № 14 г. о. Егорьевск	145.00
Егорьевск городской округ	1015	МОУ СОШ № 15 г. о. Егорьевск	218.30
Егорьевск городской округ	1005	МОУ СОШ № 5 г. о. Егорьевск	178.23
Егорьевск городской округ	1008	МОУ СОШ № 8 г. о. Егорьевск	164.35
Жуковский городской округ	1208	МБОУ средняя школа № 10 г. о. Жуковский	203.08
Жуковский городской округ	1206	МБОУ средняя школа № 12 г. Жуковский	174.34
Жуковский городской округ	1210	МБОУ школа № 6 г. Жуковский	133.88
Жуковский городской округ	1211	МБОУ школа № 13 с УИОП г. Жуковский	188.78
Жуковский городской округ	1213	МБОУ школа № 5 им. Ю. А. Гарнаева г. Жуковский	184.17
Жуковский городской округ	1207	МБОУ школа № 9 г. Жуковский	193.93
Жуковский городской округ	1201	МОУ Гимназия № 1 г. Жуковский	209.96
Жуковский городской округ	1214	МОУ лицей № 14 г. Жуковский	226.61
Жуковский городской округ	1223	МОУ СОШ № 15 г. Жуковский	176.51
Жуковский городской округ	1205	МОУ Школа № 11 г. Жуковский	153.64
Жуковский городской округ	1202	МОУ школа № 2 г. Жуковский	158.75
Жуковский городской округ	1212	МОУ школа № 3 г. Жуковский	220.27
Жуковский городской округ	1203	МОУ школа № 7 г. Жуковский	173.68
Жуковский городской округ	1204	МОУ школа № 8 с УИОП г. Жуковский	167.71
Жуковский городской округ	1215	ОАНО "Свободная школа" г. Жуковский	188.57
Зарайск городской округ	1309	МБОУ "Гимназия № 2" г. Зарайск	199.53
Зарайск городской округ	1302	МБОУ "Лицей № 5" г. Зарайск	215.72
Зарайск городской округ	1311	МБОУ "Мендюкинская средняя школа" г. о. Зарайск	152.50
Зарайск городской округ	1312	МБОУ "Средняя школа № 1 им. В. Н. Леонова" г. Зарайск	178.00
Звёздный городок ЗАТО городской округ	7301	МБОУ СОШ им. В. М. Комарова с УИАЯ	200.67
Истра городской округ	1639	АНО "Павловская гимназия" г. о. Истра	238.83
Истра городской округ	1644	АНОО "Гимназия имени Бориса Пастернака" г. о. Истра	245.00
Истра городской округ	1630	АНОО "Гуманитарная школа"	179.00
Истра городской округ	1601	МОУ "Бужаровская СОШ" г. о. Истра	120.66
Истра городской округ	1622	МОУ "Глебовская СОШ" г. о. Истра	178.92

Наименование АТЕ	Код ОО	Краткое наименование ОО	Средний балл по трем лучшим ре- зультатам участников
Истра городской округ	1623	МОУ "Дедовская СОШ № 1" г. о. Истра	152.71
Истра городской округ	1625	МОУ "Дедовская СОШ № 3" г. о. Истра	143.55
Истра городской округ	1604	МОУ "Ивановская СОШ" г. о. Истра	138.33
Истра городской округ	1619	МОУ "Истринская СОШ № 3"	138.06
Истра городской округ	1605	МОУ "Костровская СОШ" г. о. Истра	128.77
Истра городской округ	1624	МОУ "Лицей г. Дедовск"	193.23
Истра городской округ	1603	МОУ "Лицей г. Истра"	198.06
Истра городской округ	1607	МОУ "Новопетровская СОШ" г. о. Истра	186.83
Истра городской округ	1608	МОУ "Октябрьская СОШ" г. о. Истра	160.05
Истра городской округ	1609	МОУ "Павловская СОШ" г. о. Истра	172.27
Истра городской округ	1611	МОУ "Первомайская СОШ" г. о. Истра	113.00
Истра городской округ	1610	МОУ "Покровская СОШ" г. о. Истра	192.21
Истра городской округ	1612	МОУ "Рождественская СОШ" г. о. Истра	167.15
Истра городской округ	1613	МОУ "Румянцевская СОШ" г. о. Истра	182.14
Истра городской округ	1618	МОУ "СОШ № 2" г. Истра	181.13
Истра городской округ	1602	МОУ "СОШ имени А. П. Чехова" г. о. Истра	162.15
Истра городской округ	1626	МОУ "СОШ имени Л. М. Доватора" г. о. Истра	172.96
Истра городской округ	1640	НОУ "Православная школа "Рождество" г. о. Истра	213.60
Истра городской округ	1642	ОУЧ "Школа "Лидер" с углубленным изучением английского языка	207.40
Истра городской округ	1628	ЧОУ "Глобус" г. о. Истра	138.44
Истра городской округ	1643	ЧУ СОШ "Экстерн плюс" г. о. Истра	183.50
Кашира городской округ	1711	МБОУ "Богатищевская СОШ" городской округ Кашира	207.71
Кашира городской округ	1706	МБОУ СОШ № 1	203.52
Кашира городской округ	1710	МБОУ Барабановская СОШ городской округ Кашира	164.05
Кашира городской округ	1702	МБОУ СОШ № 4 городской округ Кашира	186.64
Кашира городской округ	1704	МБОУ СОШ № 10 городской округ Кашира	178.60
Кашира городской округ	1707	МБОУ СОШ № 3 городской округ Кашира	174.22
Кашира городской округ	1703	МБОУ СОШ № 9 городской округ Кашира	132.86
Кашира городской округ	1705	МБОУ СОШ с УИОП № 7 городской округ Кашира	207.92
Кашира городской округ	1701	МБОУ СОШ с УИОП № 2 городской округ Кашира	164.28
Кашира городской округ	1719	МБОУ Средняя общеобразовательная школа-интернат	177.44
Кашира городской округ	1713	МБОУ Тарасковская СОШ городской округ Кашира	131.80
Клин городской округ	1920	МОУ - СОШ ПОС. ЧАЙКОВСКОГО г. о. Клин	135.86
Клин городской округ	1923	МОУ - "ПЛАНЕТА ДЕТСТВА" г. о. Клин	173.23
Клин городской округ	1927	МОУ - ГИМНАЗИЯ № 15 г. о. Клин	206.17
Клин городской округ	1902	МОУ - ГИМНАЗИЯ № 2 г. о. Клин	190.06
Клин городской округ	1901	МОУ - ГИМНАЗИЯ ИМ. В. Н. ТАТИЩЕВА г. о. Клин	180.71
Клин городской округ	1921	МОУ - МАЛЕЕВСКАЯ СОШ г. о. Клин	170.54
Клин городской округ	1928	МОУ - НОВОЦАПОВСКАЯ СОШ ИМ. П. П. ЕДУНОВА г. о. Клин	133.31
Клин городской округ	1910	МОУ - СОШ № 16 г. о. Клин	181.25
Клин городской округ	1911	МОУ - СОШ № 17 г. о. Клин	157.00
Клин городской округ	1912	МОУ - ВЫСОКОВСКАЯ СОШ № 1 г. о. Клин	140.53
Клин городской округ	1906	МОУ ЛИЦЕЙ № 10 г. о. Клин	163.53
Клин городской округ	1940	ЧОУ "ПРАВОСЛАВНАЯ КЛАССИЧЕСКАЯ ГИМНАЗИЯ "СОФИЯ"	174.88
Королев городской округ	2218	ГАОУ МО "ЛНИП" г. Королёв	254.86
Королев городской округ	2211	МАОУ "Гимназия № 9" г. Королёв	211.64
Королев городской округ	2214	МАОУ "Лицей № 19" г. Королёв	220.03
Королев городской округ	2222	МАОУ Гимназия "Российская школа" г. Королёв	209.93
Королев городской округ	2234	МБОУ "Гимназия № 3 им. Л.П. Данилиной" г. Королёв	202.28
Королев городской округ	2210	МБОУ "Гимназия № 11" г. Королёв	213.55
Королев городской округ	2203	МБОУ "Гимназия № 17" г. Королёв	181.04
Королев городской округ	2209	МБОУ "Гимназия № 18 имени И.Я. Илюшина" г. Королёв	185.45
Королев городской округ	2236	МБОУ "Гимназия № 5" г. Королёв	211.11
Королев городской округ	2237	МБОУ "Лицей № 5" г. Королёв	192.60
Королев городской округ	2235	МБОУ "Лицей № 4" г. Королёв	169.03
Королев городской округ	2221	МБОУ ПСОШ № 2 им. М.Ф. Тихонова г. Королёв	153.15
Королев городской округ	2220	МБОУ СОШ № 10 г. Королёв	172.96
Королев городской округ	2215	МБОУ СОШ № 22 г. Королёв	148.50
Королев городской округ	2205	МБОУ СОШ № 1 г. Королёв	178.27
Королев городской округ	2212	МБОУ СОШ № 12 г. Королёв	160.96
Королев городской округ	2202	МБОУ СОШ № 13 г. Королёв	183.96
Королев городской округ	2213	МБОУ СОШ № 15 им. Б. Н. Флёрова г. Королёв	174.86
Королев городской округ	2207	МБОУ СОШ № 2 им. В.Н. Михайлова г. Королёв	172.11
Королев городской округ	2204	МБОУ СОШ № 20 г. Королёв	184.21
Королев городской округ	2219	МБОУ СОШ № 3 г. Королёв	154.82



Наименование АТЕ	Код ОО	Краткое наименование ОО	Средний балл по трем лучшим ре- зультатам участников
Королев городской округ	2201	МБОУ СОШ № 5 г. Королёв	173.02
Королев городской округ	2223	МБОУ ШИ для слепых и слабовидящих детей г. Королёв	221.00
Котельники городской округ	2301	МБОУ КСОШ № 3 г. о. Котельники	167.41
Котельники городской округ	2303	МБОУ КСОШ № 1 г. о. Котельники	164.46
Котельники городской округ	2302	МБОУ КСОШ № 2 г. о. Котельники	179.85
Котельники городской округ	2304	НЧОУ "ЦИОиР" г. о. Котельники	187.66
Красногорск городской округ	2526	АНОО Лицей "Ковчег-ХХI" г. о. Красногорск	198.52
Красногорск городской округ	2522	МБОУ "Нахабинская СОШ № 2" г. о. Красногорск	193.20
Красногорск городской округ	2532	МБОУ "Образовательный центр "Вершина "" г. о. Красногорск	153.10
Красногорск городской округ	2510	МБОУ А СОШ им. А.Н. Косыгина, г. о. Красногорск	155.76
Красногорск городской округ	2517	МБОУ Ангеловская СОШ г. о. Красногорск	147.00
Красногорск городской округ	2519	МБОУ Г № 6 г. о. Красногорск	165.44
Красногорск городской округ	2502	МБОУ гимназия № 2 г. о. Красногорск	180.50
Красногорск городской округ	2505	МБОУ гимназия № 5 г. о. Красногорск	172.88
Красногорск городской округ	2506	МБОУ гимназия № 7 им. Д. П. Яковлева г. о. Красногорск	184.20
Красногорск городской округ	2513	МБОУ Ильинская СОШ г. о. Красногорск	184.80
Красногорск городской округ	2521	МБОУ лицей № 1 п. Нахабино г. о. Красногорск	175.50
Красногорск городской округ	2504	МБОУ лицей № 4 г. о. Красногорск	190.56
Красногорск городской округ	2512	МБОУ Нахабинская СОШ № 3 с УИОП городской округ Красногорск	166.94
Красногорск городской округ	2516	МБОУ Опалиховская гимназия	195.10
Красногорск городской округ	2511	МБОУ Опалиховская СОШ г. о. Красногорск	151.00
Красногорск городской округ	2509	МБОУ Петрово-Дальневская СОШ городской округ Красногорск	177.38
Красногорск городской округ	2551	МБОУ СОШ "Мозаика" г. о. Красногорск	175.10
Красногорск городской округ	2501	МБОУ СОШ № 1 г. о. Красногорск	148.97
Красногорск городской округ	2518	МБОУ СОШ № 10 с УИОП г. о. Красногорск	212.50
Красногорск городской округ	2524	МБОУ СОШ № 11 г. о. Красногорск	183.81
Красногорск городской округ	2508	МБОУ СОШ № 12 г. о. Красногорск	188.94
Красногорск городской округ	2530	МБОУ СОШ № 16 г. о. Красногорск	167.65
Красногорск городской округ	2547	МБОУ СОШ № 18 г. о. Красногорск	174.34
Красногорск городской округ	2548	МБОУ СОШ № 19 Красногорский район	176.63
Красногорск городской округ	2549	МБОУ СОШ № 20 г. о. Красногорск	154.00
Красногорск городской округ	2531	МБОУ СОШ № 14 микрорайона "Павшинская пойма" г. о. Красногорск	144.14
Красногорск городской округ	2539	МБОУ СОШ № 15 г. о. Красногорск	209.66
Красногорск городской округ	2515	МБОУ Ульяновская СОШ г. о. Красногорск	193.29
Красногорск городской округ	2507	МБОУ" Нахабинская гимназия № 4" г. о. Красногорск	206.18
Красногорск городской округ	2529	СОШ "МАШ"	207.10
Красногорск городской округ	2528	ЧОУ МЛИЭП г. о. Красногорск	206.33
Красногорск городской округ	2527	ЧОУ ОШ "Светлые Горы" г. о. Красногорск	207.92
Красногорск городской округ	2525	ЧОУ школа УИИЯ "Мир знаний" г. о. Красногорск	230.36
Краснознаменск городской округ	2601	МБОУ Гимназия № 1 г. о. Краснознаменск	197.91
Краснознаменск городской округ	2602	МБОУ Гимназия № 2 г. о. Краснознаменск	205.11
Краснознаменск городской округ	2603	МБОУ Лицей № 1 им. Г.С. Титова г. о. Краснознаменск	207.47
Краснознаменск городской округ	2604	МБОУ СОШ № 4 с УИОП им. Г.К. Жукова г. о. Краснознаменск	193.55
Ленинский городской округ	2725	АНО "Лицей "Перспектива" Ленинский г. о.	167.00
Ленинский городской округ	2740	МАОУ "Бутовская СОШ № 2" Ленинский г. о.	149.90
Ленинский городской округ	2708	МАОУ "Видновская гимназия" Ленинский г. о.	202.28
Ленинский городской округ	2739	МАОУ "Видновская СОШ № 10" Ленинский г. о.	177.28
Ленинский городской округ	2741	МАОУ "Видновская СОШ № 11" Ленинский г. о.	155.17
Ленинский городской округ	2703	МАОУ "ВХТЛ" Ленинский г. о.	148.38
Ленинский городской округ	2712	МАОУ "СОШ совхоза им. Ленина" Ленинский г. о.	146.20
Ленинский городской округ	2728	МАОУ Видновская СОШ № 9 Ленинский г. о.	161.95
Ленинский городской округ	2736	МБОУ "Бутовская СОШ № 1" Ленинский г. о.	137.90
Ленинский городской округ	2702	МБОУ "Видновская СОШ № 2" Ленинский г. о.	167.81
Ленинский городской округ	2705	МБОУ "Видновская СОШ № 5 с УИОП" Ленинский г. о.	151.79
Ленинский городской округ	2742	МБОУ "Лопатинская СОШ" Ленинский г. о.	146.62
Ленинский городской округ	2743	МБОУ "Мисайловская СОШ № 1" Ленинский г. о.	138.60
Ленинский городской округ	2709	МБОУ "Молоковская СОШ" Ленинский г. о.	156.12
Ленинский городской округ	2707	МБОУ Видновская СОШ № 7 Ленинский г. о.	185.26
Ленинский городской округ	2701	МБОУ Видновская СОШ № 1 Ленинский г. о.	143.20
Ленинский городской округ	2710	МБОУ Володарская СОШ Ленинский г. о.	156.40
Ленинский городской округ	2711	МБОУ Развилковская СОШ с УИОП	157.44
Лобня городской округ	2817	МБОУ СОШ № 10 г. о. Лобня	169.70
Лобня городской округ	2804	МБОУ лицей, г. о. Лобня	244.82
Лобня городской округ	2805	МБОУ Луговская СОШ г. о. Лобня	166.13
Лобня городской округ	2806	МБОУ СОШ № 1 г. о. Лобня	124.93

Наименование АТЕ	Код ОО	Краткое наименование ОО	Средний балл по трем лучшим ре- зультатам участников
Лобня городской округ	2801	МБОУ СОШ № 2 г. о. Лобня	194.75
Лобня городской округ	2809	МБОУ СОШ № 3 имени Героя Советского Союза В. А. Борисова	170.03
Лобня городской округ	2810	МБОУ СОШ № 4 г. о. Лобня	193.59
Лобня городской округ	2803	МБОУ СОШ № 7 г. о. Лобня	201.92
Лобня городской округ	2808	МБОУ СОШ № 8 имени Героя Советского Союза Будника Г.Д.	176.21
Лобня городской округ	2815	МБОУ СОШ № 9 г. о. Лобня	207.93
Лобня городской округ	2807	МБОУ СОШ № 5 г. о. Лобня	185.33
Лобня городской округ	2802	МБОУ СОШ № 6 им. Сахнова В. И. г. о. Лобня	159.30
Лобня городской округ	2816	ЧООУ "Православная гимназия во имя Свт. Филарета Московского"	196.60
Лосино-Петровский городской округ	2912	АНОО "Иоаннобогословская Гимназия"	154.50
Лосино-Петровский городской округ	2908	МАОУ Свердловская СОШ № 2 г. о. Лосино-Петровский	163.42
Лосино-Петровский городской округ	2907	МБОУ Свердловская СОШ им.М.П. Марченко г. о. Лосино-Петровский	184.08
Лосино-Петровский городской округ	2901	МБОУ СОШ № 1 г. Лосино-Петровский	205.66
Лосино-Петровский городской округ	2902	МБОУ СОШ № 2 им. В. В. Дагаева г. Лосино-Петровский	161.60
Лосино-Петровский городской округ	2904	ФГБОУ" Средняя школа-интернат МИД России"	220.18
Лосино-Петровский городской округ	2911	ЧОУ школа "Лексис" г. о. Лосино-Петровский	195.00
Лотошино городской округ	3001	МОУ "ЛСОШ № 2" г. о. Лотошино	177.13
Лотошино городской округ	3007	МОУ "ЛСОШ № 1" г. о. Лотошино	184.09
Лотошино городской округ	3004	МОУ "Микулинская гимназия" г. о. Лотошино	151.40
Лотошино городской округ	3006	МОУ "Ошейкинская СОШ" г. о. Лотошино	193.66
Лотошино городской округ	3003	МОУ "Ушаковская СОШ" г. о. Лотошино	153.00
Луховицы городской округ	3105	МБОУ "БСОШ № 1", г. о. Луховицы	150.87
Луховицы городской округ	3110	МБОУ "Выкопанская СОШ", г. о. Луховицы	164.00
Луховицы городской округ	3107	МБОУ "Гимназия № 10", г. о. Луховицы	171.20
Луховицы городской округ	3113	МБОУ "Дединовская школа-интернат среднего общего образования"	116.37
Луховицы городской округ	3114	МБОУ "Краснопоймовская СОШ"	132.85
Луховицы городской округ	3119	МБОУ "Ловецкая СОШ", г. о. Луховицы	193.00
Луховицы городской округ	3102	МБОУ "ЛСОШ № 2", г. о. Луховицы	177.52
Луховицы городской округ	3108	МБОУ "Луховицкий лицей", г. о. Луховицы	168.78
Луховицы городской округ	3117	МБОУ "Фруктовская СОШ", г. о. Луховицы	111.75
Луховицы городской округ	3118	МБОУ Газопроводская СОШ, г. о. Луховицы	154.23
Луховицы городской округ	3101	МБОУ ЛСОШ № 1, г. о. Луховицы	175.00
Луховицы городской округ	3104	МБОУ ЛСОШ № 9, г. о. Луховицы	172.09
Лыткарино городской округ	3203	МОУ Гимназия № 1 г. Лыткарино	158.66
Лыткарино городской округ	3201	МОУ гимназия № 4 г. о. Лыткарино	201.59
Лыткарино городской округ	3202	МОУ гимназия № 7 г. Лыткарино	189.48
Лыткарино городской округ	3204	МОУ СОШ № 2 г. Лыткарино	183.23
Лыткарино городской округ	3205	МОУ СОШ № 3 г. Лыткарино	165.91
Люберцы городской округ	3326	МОУ "Гимназия № 56" г. о. Люберцы	211.22
Люберцы городской округ	3359	МОУ "Инженерно-технологический лицей" городской округ Люберцы	199.36
Люберцы городской округ	3325	МОУ "КСОШ № 55" г. о. Люберцы	162.47
Люберцы городской округ	3360	МОУ "Лингвистическая школа" г. о. Люберцы	135.27
Люберцы городской округ	3353	МОУ "Лицей № 15" городской округ Люберцы	163.85
Люберцы городской округ	3324	МОУ "Школа № 53" городской округ Люберцы	159.96
Люберцы городской округ	3301	МОУ Гимназия № 1 г. о. Люберцы	177.16
Люберцы городской округ	3355	МОУ гимназия № 16 "Интерес" городской округ Люберцы	211.36
Люберцы городской округ	3334	МОУ гимназия № 18 городской округ Люберцы	198.72
Люберцы городской округ	3308	МОУ гимназия № 20 г. о. Люберцы	158.22
Люберцы городской округ	3311	МОУ гимназия № 24 городской округ Люберцы	166.33
Люберцы городской округ	3314	МОУ гимназия № 41 городской округ Люберцы	208.00
Люберцы городской округ	3317	МОУ гимназия № 44 городской округ Люберцы	168.95
Люберцы городской округ	3319	МОУ гимназия № 46 городской округ Люберцы	180.28
Люберцы городской округ	3322	МОУ гимназия № 5 городской округ Люберцы	179.06
Люберцы городской округ	3318	МОУ Кадетская школа городской округ Люберцы	197.25
Люберцы городской округ	3313	МОУ лицей № 4 городской округ Люберцы	149.77
Люберцы городской округ	3303	МОУ лицей № 12 г. о. Люберцы	205.89
Люберцы городской округ	3310	МОУ СЖСОШ № 23 городской округ Люберцы	175.18
Люберцы городской округ	3361	МОУ СОШ № 51 г. о. Люберцы	157.03
Люберцы городской округ	3302	МОУ СОШ № 10 городской округ Люберцы	153.14
Люберцы городской округ	3335	МОУ СОШ № 11 городской округ Люберцы	138.21
Люберцы городской округ	3309	МОУ СОШ № 21 городской округ Люберцы	171.03
Люберцы городской округ	3323	МОУ СОШ № 52 городской округ Люберцы	144.46
Люберцы городской округ	3357	МОУ СОШ № 27 городской округ Люберцы	181.31
Люберцы городской округ	3358	МОУ СОШ № 28 г. о. Люберцы	151.95
Люберцы городской округ	3307	МОУ СОШ № 8 г. о. Люберцы	162.47

Наименование АТЕ	Код ОО	Краткое наименование ОО	Средний балл по трем лучшим ре- зультатам участников
Люберцы городской округ	3356	МОУ школа № 54 г. о. Люберцы	159.10
Люберцы городской округ	3337	МОУ школа-интернат № 3 г. о. Люберцы	118.00
Люберцы городской округ	3333	НЧ СОУ "Школа радости" г. о. Люберцы	192.55
Люберцы городской округ	3332	ЧОУ "Школа "Образ" городской округ Люберцы	193.28
Можайский городской округ	3431	МБОУ СОШ "Гармония" г. Можайска	184.32
Можайский городской округ	3401	МОУ - СОШ № 3 г. Можайска	148.00
Можайский городской округ	3417	МОУ - Средняя общеобразовательная школа № 2 г. Можайска	152.87
Можайский городской округ	3407	МОУ Гимназия № 4 г. Можайска	160.33
Можайский городской округ	3402	МОУ СОШ "Лидер" Можайский г. о.	139.78
Можайский городской округ	3404	МОУ СОШ "Перспектива" Можайский г. о.	147.80
Можайский городской округ	3403	МОУ СОШ "Созвездие Вента" Можайский г. о.	174.72
Можайский городской округ	3408	МОУ СОШ № 1 г. Можайска	173.36
Можайский городской округ	3424	ФГКОУ СОШ № 135 Можайский г. о.	161.23
Молодёжный ЗАТО городской округ	7401	МОУ СОШ г. о. Молодёжный	149.70
Мытищи городской округ	3547	АНО ОС школа "Город Солнца" г. Мытищи	203.55
Мытищи городской округ	3541	АНОО "Ломоносовская школа - Зелёный мыс" г. Мытищи	215.27
Мытищи городской округ	3525	АНОО ШКОЛА "ВЕКТОР" г. Мытищи	201.36
Мытищи городской округ	3506	МБОУ "Гимназия № 1" г. Мытищи	184.87
Мытищи городской округ	3503	МБОУ "Гимназия № 16" г. Мытищи	195.86
Мытищи городской округ	3507	МБОУ "Гимназия № 17" г. Мытищи	201.31
Мытищи городской округ	3508	МБОУ "Лицей № 15" г. Мытищи	230.70
Мытищи городской округ	3549	МБОУ "Лицей № 34" г. Мытищи	200.42
Мытищи городской округ	3524	МБОУ "Марфинская СОШ" г. Мытищи	149.61
Мытищи городской округ	3537	МБОУ "Поведниковская СОШ" г. о. Мытищи	151.50
Мытищи городской округ	3548	МБОУ МЛГ № 33 г. Мытищи	207.63
Мытищи городской округ	3502	МБОУ СОШ № 10 г. Мытищи	176.65
Мытищи городской округ	3529	МБОУ СОШ № 12 г. Мытищи	151.37
Мытищи городской округ	3517	МБОУ СОШ № 14 г. Мытищи	188.06
Мытищи городской округ	3520	МБОУ СОШ № 24 г. о. Мытищи	169.12
Мытищи городской округ	3522	МБОУ СОШ № 27 г. Мытищи	181.97
Мытищи городской округ	3546	МБОУ СОШ № 32 г. Мытищи	176.40
Мытищи городской округ	3513	МБОУ СОШ № 4 г. Мытищи	166.12
Мытищи городской округ	3514	МБОУ СОШ № 6 г. Мытищи	219.61
Мытищи городской округ	3511	МБОУ СОШ № 8 г. о. Мытищи	163.67
Мытищи городской округ	3516	МБОУ СОШ № 9 г. Мытищи	162.64
Мытищи городской округ	3518	МБОУ СОШ № 19 г. Мытищи	170.16
Мытищи городской округ	3523	МБОУ СОШ № 29 г. о. Мытищи	173.52
Мытищи городской округ	3501	МБОУ СОШ № 3 г. Мытищи	172.06
Мытищи городской округ	3544	НОЧУ ЦО "Международная гимназия в Новых Вешках" г. Мытищи	168.58
Мытищи городской округ	3540	ОАНО "ГЕЛИОС" г. Мытищи	163.70
Мытищи городской округ	3543	ОАНО "Гимназия имени Петра Первого" г. Мытищи	153.88
Мытищи городской округ	3526	ЧУ ОШ "Классика-М" г. Мытищи	205.72
Мытищи городской округ	3528	ЧУОШ "Логос М" г. Мытищи	222.23
Наро-Фоминский городской округ	3617	МАОУ Алабинская СОШ с УИОП имени Героя РФ С. А. Ашихмина	192.52
Наро-Фоминский городской округ	3608	МАОУ Апрелевская СОШ № 1 Наро-Фоминский городской округ	163.86
Наро-Фоминский городской округ	3609	МАОУ Апрелевская СОШ № 3 с УИОП	178.69
Наро-Фоминский городской округ	3610	МАОУ Апрелевская СОШ № 4 Наро-Фоминский городской округ	187.62
Наро-Фоминский городской округ	3623	МАОУ лицей им. Героя России Веры Волошиной	110.00
Наро-Фоминский городской округ	3601	МАОУ Наро-Фоминская СОШ № 1 Наро-Фоминский городской округ	153.25
Наро-Фоминский городской округ	3602	МАОУ Наро-Фоминская СОШ № 3 с УИОП	189.38
Наро-Фоминский городской округ	3632	МАОУ Селятинская СОШ № 1 Наро-Фоминский городской округ	173.79
Наро-Фоминский городской округ	3633	МАОУ Селятинская СОШ № 2 Наро-Фоминский городской округ	193.52
Наро-Фоминский городской округ	3618	МБОУ Атепцевская СОШ Наро-Фоминский городской округ	159.40
Наро-Фоминский городской округ	3620	МБОУ Васильчиновская СОШ Наро-Фоминский городской округ	146.00
Наро-Фоминский городской округ	3611	МБОУ Верейская СОШ № 1 Наро-Фоминский городской округ	150.82
Наро-Фоминский городской округ	3628	МБОУ Назарьевская СОШ Наро-Фоминский городской округ	173.00
Наро-Фоминский городской округ	3603	МБОУ Наро-Фоминская СОШ № 4 с УИОП	199.00
Наро-Фоминский городской округ	3604	МБОУ Наро-Фоминская СОШ № 5 с УИОП	183.28
Наро-Фоминский городской округ	3605	МБОУ Наро-Фоминская СОШ № 6 с УИОП	151.23
Наро-Фоминский городской округ	3606	МБОУ Наро-Фоминская СОШ № 7 Наро-Фоминский городской округ	191.69
Наро-Фоминский городской округ	3629	МБОУ Ново-Ольховская СОШ Наро-Фоминский городской округ	174.85
Наро-Фоминский городской округ	3607	МБОУ НФ СОШ № 9 Наро-Фоминский городской округ	167.59
Наро-Фоминский городской округ	3631	МБОУ Петровская СОШ Наро-Фоминский городской округ	150.44
Наро-Фоминский городской округ	3634	МБОУ Софьинская СОШ Наро-Фоминский городской округ	174.88
Наро-Фоминский городской округ	3638	ОЧУ "Наро-Фоминская школа "Направление" Наро-Фоминский г. о.	148.00

Наименование АТЕ	Код ОО	Краткое наименование ОО	Средний балл по трем лучшим ре- зультатам участников
Одинцовский городской округ	3844	АНО "СОШ имени И. П. Светловой" Одинцовский городской округ	229.00
Одинцовский городской округ	3837	АНО "ШКОЛА "ПРЕЗИДЕНТ" Одинцовский городской округ	235.16
Одинцовский городской округ	3862	АНОО "Гимназия Святителя Василия Великого"	217.39
Одинцовский городской округ	3868	АНОО "Областная гимназия им. Е.М. Примакова"	201.52
Одинцовский городской округ	3846	АНОО "Школа Сосны" Одинцовский городской округ	185.78
Одинцовский городской округ	3849	АНОО Лингвистическая гимназия "Виктория"	193.50
Одинцовский городской округ	3810	ГБОУ МО "Одинцовский "Десятый лицей"	229.72
Одинцовский городской округ	3845	Гимназия "Жуковка" Одинцовский городской округ	182.28
Одинцовский городской округ	3867	Лицей МГИМО	229.30
Одинцовский городской округ	3851	Лицей-интернат "Подмосковный" Одинцовский городской округ	226.42
Одинцовский городской округ	3827	МАОУ Зареченская СОШ Одинцовский городской округ	175.14
Одинцовский городской округ	3806	МАОУ лицей № 6 им. А.С. Пушкина Одинцовский городской округ	201.54
Одинцовский городской округ	3858	МБОУ лингвистическая гимназия Одинцовский городской округ	204.14
Одинцовский городской округ	3870	МБОУ "Первая школа имени М. А. Пронина"	157.07
Одинцовский городской округ	3865	МБОУ "ФЛАГМАН" УИОП	177.91
Одинцовский городской округ	3818	МБОУ Барвихинская СОШ Одинцовский городской округ	162.11
Одинцовский городской округ	3807	МБОУ гимназия № 7 Одинцовский городской округ	177.30
Одинцовский городской округ	3811	МБОУ гимназия № 11 Одинцовский городской округ	184.07
Одинцовский городской округ	3813	МБОУ гимназия № 13 Одинцовский городской округ	177.75
Одинцовский городской округ	3814	МБОУ гимназия № 14 Одинцовский городской округ	174.64
Одинцовский городской округ	3804	МБОУ гимназия № 4 Одинцовский городской округ	188.98
Одинцовский городской округ	3821	МБОУ Голицынская СОШ № 1 Одинцовский городской округ	160.92
Одинцовский городской округ	3822	МБОУ Голицынская СОШ № 2 Одинцовский городской округ	200.44
Одинцовский городской округ	3826	МБОУ Жаворонковская СОШ Одинцовский городской округ	143.67
Одинцовский городской округ	3828	МБОУ Захаровская СОШ Одинцовский городской округ	139.00
Одинцовский городской округ	3830	МБОУ Кубинская СОШ № 1 Одинцовский городской округ	175.88
Одинцовский городской округ	3847	МБОУ Кубинская СОШ № 2 им. Безбородова В. П.	166.48
Одинцовский городской округ	3831	МБОУ Лесногородская СОШ Одинцовский городской округ	180.61
Одинцовский городской округ	3802	МБОУ лицей № 2 Одинцовский городской округ	197.01
Одинцовский городской округ	3833	МБОУ Мало-Вяземская СОШ Одинцовский городской округ	186.07
Одинцовский городской округ	3835	МБОУ Немчиновский лицей Одинцовский городской округ	162.94
Одинцовский городской округ	3829	МБОУ Саввино - Каринская СОШ Одинцовский городской округ	153.32
Одинцовский городской округ	3824	МБОУ СОШ "Горки-Х" Одинцовский городской округ	178.54
Одинцовский городской округ	3812	МБОУ СОШ № 12 Одинцовский городской округ	175.67
Одинцовский городской округ	3808	МБОУ СОШ № 8 Одинцовский городской округ	164.36
Одинцовский городской округ	3809	МБОУ СОШ № 9 имени М. И. Неделина Одинцовский городской округ	146.53
Одинцовский городской округ	3801	МБОУ СОШ № 1 Одинцовский городской округ	167.20
Одинцовский городской округ	3803	МБОУ СОШ № 3 Одинцовский городской округ	155.03
Одинцовский городской округ	3805	МБОУ СОШ № 5 Одинцовский городской округ	180.00
Одинцовский городской округ	3839	МБОУ Старогородковская СОШ Одинцовский район	161.54
Одинцовский городской округ	3840	МБОУ Успенская СОШ Одинцовский городской округ	161.68
Одинцовский городской округ	3841	МБОУ Часцовская СОШ Одинцовский городской округ	165.40
Одинцовский городской округ	3873	МБОУ Школа "КвантУм" Одинцовский городской округ	171.80
Одинцовский городской округ	3843	МКОУ для обучающихся с ОВЗ "Надежда"	104.50
Одинцовский городской округ	3848	МКОУ для обучающихся с ОВЗ Старогородковская ОШ <Гармония>	80.400
Одинцовский городской округ	3852	НОЧУ Гимназия "Сократ" Одинцовский городской округ	200.00
Одинцовский городской округ	3864	НОЧУ православная гимназия "Светоч" Одинцовский городской округ	195.25
Одинцовский городской округ	3866	ОАНО "ЛИДЕРЫ" Одинцовский городской округ	204.37
Орехово-Зуевский городской округ	4016	АНО "Гуманитарный лицей" Орехово-Зуевский г. о.	219.22
Орехово-Зуевский городской округ	4020	МОУ "Демиховский лицей" Орехово-Зуевский г. о.	199.04
Орехово-Зуевский городской округ	4048	МОУ Авсюнинская СОШ Орехово-Зуевский г. о.	207.40
Орехово-Зуевский городской округ	4019	МОУ Верейская СОШ № 19 Орехово-Зуевский г. о.	200.25
Орехово-Зуевский городской округ	4005	МОУ гимназия № 14 Орехово-Зуевский г. о.	198.08
Орехово-Зуевский городской округ	4006	МОУ гимназия № 15 Орехово-Зуевский г. о.	185.22
Орехово-Зуевский городской округ	4046	МОУ Губинская СОШ Орехово-Зуевский г. о.	169.16
Орехово-Зуевский городской округ	4051	МОУ Давыдовская гимназия Орехово-Зуевский г. о.	189.08
Орехово-Зуевский городской округ	4032	МОУ Давыдовский лицей Орехово-Зуевский г. о.	158.50
Орехово-Зуевский городской округ	4042	МОУ Дрезненская СОШ № 1 Орехово-Зуевский г. о.	204.58
Орехово-Зуевский городской округ	4045	МОУ Ильинская СОШ Орехово-Зуевский г. о.	102.00
Орехово-Зуевский городской округ	4036	МОУ Куровская гимназия Орехово-Зуевский г. о.	226.43
Орехово-Зуевский городской округ	4034	МОУ Куровская СОШ № 1 Орехово-Зуевский г. о.	143.60
Орехово-Зуевский городской округ	4035	МОУ Куровская СОШ № 2 Орехово-Зуевский г. о.	195.28
Орехово-Зуевский городской округ	4044	МОУ Куровская СОШ № 6 Орехово-Зуевский г. о.	197.68
Орехово-Зуевский городской округ	4031	МОУ Ликино-Дулёвская гимназия Орехово-Зуевский г. о.	179.50
Орехово-Зуевский городской округ	4037	МОУ Ликино-Дулёвская СОШ № 5 Орехово-Зуевский г. о.	195.48

Наименование АТЕ	Код ОО	Краткое наименование ОО	Средний балл по трем лучшим ре- зультатам участников
Орехово-Зуевский городской округ	4040	МОУ Ликино-Дулёвский лицей Орехово-Зуевский г. о.	214.10
Орехово-Зуевский городской округ	4018	МОУ лицей Орехово-Зуевский г. о.	210.78
Орехово-Зуевский городской округ	4038	МОУ Новинская СОШ Орехово-Зуевский г. о.	109.66
Орехово-Зуевский городской округ	4022	МОУ Озерецкая СОШ № 8 Орехово-Зуевский г. о.	196.83
Орехово-Зуевский городской округ	4041	МОУ Соболевская СОШ Орехово-Зуевский г. о.	113.00
Орехово-Зуевский городской округ	4002	МОУ СОШ № 10 Орехово-Зуевский г. о.	180.60
Орехово-Зуевский городской округ	4003	МОУ СОШ № 11 Орехово-Зуевский г. о.	192.75
Орехово-Зуевский городской округ	4004	МОУ СОШ № 12 УИОП Орехово-Зуевский г. о.	206.58
Орехово-Зуевский городской округ	4008	МОУ СОШ № 17 Орехово-Зуевский г. о.	200.44
Орехово-Зуевский городской округ	4017	МОУ СОШ № 20 Орехово-Зуевский г. о.	201.88
Орехово-Зуевский городской округ	4011	МОУ СОШ № 22 Орехово-Зуевский г. о.	170.40
Орехово-Зуевский городской округ	4014	МОУ СОШ № 4 Орехово-Зуевский г. о.	155.56
Орехово-Зуевский городской округ	4007	МОУ СОШ № 16 Орехово-Зуевский г. о.	178.86
Орехово-Зуевский городской округ	4013	МОУ СОШ № 26 Орехово-Зуевский г. о.	184.19
Орехово-Зуевский городской округ	4015	МОУ СОШ № 6 Орехово-Зуевский г. о.	165.40
Орехово-Зуевский городской округ	4039	МОУ Щетиновская СОШ Орехово-Зуевский г. о.	206.60
Орехово-Зуевский городской округ	4049	ОАНО "Школа "РОСТОК" Орехово-Зуевский г. о.	225.87
Павловский Посад городской округ	4205	МБОУ СОШ № 2 г. о. Павловский Посад	180.05
Павловский Посад городской округ	4202	МОУ "Гимназия" г. о. Павловский Посад	189.19
Павловский Посад городской округ	4203	МОУ "Лицей № 1" г. о. Павловский Посад	138.16
Павловский Посад городской округ	4204	МОУ "Лицей № 2" г. о. Павловский Посад	170.02
Павловский Посад городской округ	4209	МОУ "СОШ № 9" г. о. Павловский Посад	195.55
Павловский Посад городской округ	4214	МОУ Евсеевская СОШ г. о. Павловский Посад	188.86
Павловский Посад городской округ	4211	МОУ СОШ № 13 г. о. Павловский Посад	199.66
Павловский Посад городской округ	4216	МОУ СОШ № 10 г. о. Павловский Посад	193.33
Павловский Посад городской округ	4210	МОУ СОШ № 11 г. о. Павловский Посад	154.95
Подольск городской округ	4331	Лицей "ЭКУС" г. о. Подольск	247.83
Подольск городской округ	4350	МБОУ "Гимназия имени Подольских курсантов" г. о. Подольск	198.47
Подольск городской округ	4352	МБОУ Лицей Климовска г. о. Подольск	166.43
Подольск городской округ	4354	МБОУ СОШ № 1 г. о. Подольск	169.49
Подольск городской округ	4351	МБОУ СОШ № 5 УИОП г. о. Подольск	167.73
Подольск городской округ	4345	МБОУ СОШ № 30 г. о. Подольск	187.10
Подольск городской округ	4311	МОУ "Гимназия № 7" г. о. Подольск	193.81
Подольск городской округ	4356	МОУ "Лицей № 1 пос. Львовский" г. о. Подольск	168.86
Подольск городской округ	4363	МОУ Быковская школа г. о. Подольск	158.50
Подольск городской округ	4310	МОУ Гимназия № 4 г. о. Подольск	205.47
Подольск городской округ	4357	МОУ Дубровицкая школа г. о. Подольск	176.02
Подольск городской округ	4313	МОУ Лицей № 1 г. о. Подольск	220.28
Подольск городской округ	4309	МОУ Лицей № 23 г. о. Подольск	226.20
Подольск городской округ	4302	МОУ Лицей № 26 г. о. Подольск	202.83
Подольск городской округ	4306	МОУ Лицей № 5 г. о. Подольск	194.11
Подольск городской округ	4362	МОУ Львовская школа № 4 г. о. Подольск	133.44
Подольск городской округ	4314	МОУ СОШ № 10 г. о. Подольск	153.23
Подольск городской округ	4315	МОУ СОШ № 11 г. о. Подольск	188.40
Подольск городской округ	4316	МОУ СОШ № 12 г. о. Подольск	183.55
Подольск городской округ	4317	МОУ СОШ № 13 г. о. Подольск	144.22
Подольск городской округ	4318	МОУ СОШ № 14 г. о. Подольск	148.86
Подольск городской округ	4319	МОУ СОШ № 15 г. о. Подольск	159.40
Подольск городской округ	4320	МОУ СОШ № 16 г. о. Подольск	164.86
Подольск городской округ	4321	МОУ СОШ № 17 г. о. Подольск	163.19
Подольск городской округ	4322	МОУ СОШ № 18 г. о. Подольск	202.66
Подольск городской округ	4307	МОУ СОШ № 19 г. о. Подольск	191.03
Подольск городской округ	4323	МОУ СОШ № 20 г. о. Подольск	183.81
Подольск городской округ	4325	МОУ СОШ № 21 г. о. Подольск	152.28
Подольск городской округ	4308	МОУ СОШ № 22 г. о. Подольск	93.100
Подольск городской округ	4324	МОУ СОШ № 24 г. о. Подольск	153.90
Подольск городской округ	4312	МОУ СОШ № 25 г. о. Подольск	126.59
Подольск городской округ	4330	МОУ СОШ № 27 г. о. Подольск	169.19
Подольск городской округ	4303	МОУ СОШ № 29 г. о. Подольск	196.19
Подольск городской округ	4304	МОУ СОШ № 3 г. о. Подольск	134.50
Подольск городской округ	4346	МОУ СОШ № 31 г. о. Подольск	142.98
Подольск городской округ	4347	МОУ СОШ № 32 г. о. Подольск	199.58
Подольск городской округ	4348	МОУ СОШ № 33 г. о. Подольск	143.82
Подольск городской округ	4364	МОУ СОШ № 34 г. о. Подольск	192.62
Подольск городской округ	4365	МОУ СОШ № 35 г. о. Подольск	180.54

Наименование АТЕ	Код ОО	Краткое наименование ОО	Средний балл по трем лучшим ре- зультатам участников
Подольск городской округ	4336	МОУ СОШ № 36 г. о. Подольск	158.08
Подольск городской округ	4305	МОУ СОШ № 6 г. о. Подольск	179.47
Подольск городской округ	4301	МОУ СОШ № 8 г. о. Подольск	183.23
Подольск городской округ	4358	МОУ СОШ пос. МИС г. о. Подольск	169.54
Подольск городской округ	4361	МОУ Сынковская СОШ г. о. Подольск	160.40
Подольск городской округ	4360	МОУ Толбинская школа г. о. Подольск	200.22
Подольск городской округ	4359	МОУ Федюковская СОШ г. о. Подольск	145.09
Подольск городской округ	4333	ЧОУ "ПЛ "Парус" г. о. Подольск	164.00
Подольск городской округ	4327	ЧОУ "Русская школа Марии Аверьяновой" г. о. Подольск	234.50
Подольск городской округ	4328	ЧОУ СОШ "Старт" г. о. Подольск	177.33
Протвино городской округ	4504	МБОУ Гимназия г. о. Протвино	204.67
Протвино городской округ	4502	МБОУ Лицей № 2 г. о. Протвино	214.63
Протвино городской округ	4505	МБОУ Лицей г. о. Протвино	191.82
Протвино городской округ	4503	МБОУ СОШ № 3 г. о. Протвино	151.15
Пушино городской округ	4701	МАОУ СОШ № 1 им. Щукина Н. Д. г. о. Пушино	123.92
Пушино городской округ	4703	МБОУ гимназия "Пушино"	201.35
Пушино городской округ	4702	МБОУ СОШ № 3 г. о. Пушино	183.84
Раменский городской округ	4839	АНО СОШ Ломоносовская школа-пансион Раменский г. о.	220.21
Раменский городской округ	4802	МОУ - Гимназия № 2 г. Раменское Раменский г. о	209.70
Раменский городской округ	4814	МОУ "Гимназия г. Раменское" Раменский г. о	235.60
Раменский городской округ	4808	МОУ Быковская СОШ № 15 Раменский г. о.	123.42
Раменский городской округ	4833	МОУ Власовская СОШ № 13 Раменский г. о.	159.38
Раменский городской округ	4830	МОУ Ганусовская СОШ Раменский г. о.	109.21
Раменский городской округ	4835	МОУ Гжельская средняя школа Раменский г. о.	161.93
Раменский городской округ	4825	МОУ Дергаевская СОШ № 23 Раменский г. о.	189.03
Раменский городской округ	4820	МОУ Заверовская СОШ Раменский г. о.	179.55
Раменский городской округ	4823	МОУ Ильинская средняя школа № 26	191.05
Раменский городской округ	4824	МОУ Клишевская СОШ № 12 Раменский г. о.	161.94
Раменский городской округ	4822	МОУ Константиновская СОШ Раменский г. о.	145.09
Раменский городской округ	4828	МОУ Кратовская СОШ № 98 Раменский г. о.	129.58
Раменский городской округ	4818	МОУ Никитская СОШ Раменский г. о.	114.42
Раменский городской округ	4837	МОУ Ново-Харитоновская СОШ № 10 с УИОП Раменский г. о.	198.44
Раменский городской округ	4832	МОУ Островецкая СОШ Раменский г. о.	157.75
Раменский городской округ	4809	МОУ Раменская СОШ № 19 Раменский г. о	167.47
Раменский городской округ	4811	МОУ Раменская СОШ № 21 с УИОП Раменский г. о	198.44
Раменский городской округ	4858	МОУ Раменская СОШ № 35 "Вектор успеха" Раменский г. о	132.51
Раменский городской округ	4805	МОУ Раменская СОШ № 6 Раменский г. о.	175.86
Раменский городской округ	4806	МОУ Раменская СОШ № 8 Раменский г. о.	195.48
Раменский городской округ	4857	МОУ Раменская СОШ № 9 г. о. Раменский	198.91
Раменский городской округ	4803	МОУ Раменская средняя школа № 4	159.05
Раменский городской округ	4804	МОУ Раменская средняя школа № 5	208.02
Раменский городской округ	4836	МОУ Речицкая СОШ Раменский г. о.	169.30
Раменский городской округ	4813	МОУ Родниковская СОШ № 32 Раменский г. о.	128.25
Раменский городской округ	4816	МОУ Рыболовская СОШ Раменский г. о.	174.56
Раменский городской округ	4821	МОУ Софьинская СОШ Раменский г. о.	127.03
Раменский городской округ	4807	МОУ СОШ № 11 пос. Дружба Раменский г. о.	151.13
Раменский городской округ	4834	МОУ СОШ № 22 С УИОП Раменский г. о.	155.48
Раменский городской округ	4812	МОУ СОШ № 25 Раменский г. о.	137.28
Раменский городской округ	4815	МОУ Удельнинская гимназия Раменский г. о.	184.97
Раменский городской округ	4810	МОУ Чулковская СОШ № 20 Раменский г. о.	166.79
Раменский городской округ	4817	МОУ Юрковская СОШ Раменский г. о.	171.31
Раменский городской округ	4801	Раменская средняя школа № 1	228.73
Реутов городской округ	4909	МАОУ "Гимназия" городского округа Реутов	210.47
Реутов городской округ	4908	МАОУ "Лицей" городского округа Реутов	221.36
Реутов городской округ	4914	МАОУ "СОШ № 10" городского округа Реутов	190.28
Реутов городской округ	4904	МБОУ "СОШ № 4" городского округа Реутов	170.35
Реутов городской округ	4901	МБОУ "СОШ № 1" городского округа Реутов	161.36
Реутов городской округ	4902	МБОУ "СОШ № 2" городского округа Реутов	171.34
Реутов городской округ	4903	МБОУ "СОШ № 3" городского округа Реутов	186.76
Реутов городской округ	4906	МБОУ "СОШ № 6" городского округа Реутов	188.13
Реутов городской округ	4907	МБОУ "СОШ № 7" городского округа Реутов	179.07
Реутов городской округ	4905	МБОУ "СОШ № 5" городского округа Реутов	169.86
Рузский городской округ	5102	МАОУ "Гимназия № 1 г. Рузы"	171.20
Рузский городской округ	5114	МАОУ "СОШ № 3 г. Рузы"	140.26
Рузский городской округ	5127	МАОУ КШИ "Первый Рузский казачий кадетский корпус им. Л. М. Доватора"	131.11

Наименование АТЕ	Код ОО	Краткое наименование ОО	Средний балл по трем лучшим ре- зультатам участников
Рузский городской округ	5103	МБОУ "Дороховская СОШ"	133.80
Рузский городской округ	5105	МБОУ "Колыбакинская СОШ"	170.00
Рузский городской округ	5108	МБОУ "Нестеровский лицей"	132.33
Рузский городской округ	5113	МБОУ "СОШ № 2 г. Рузы"	176.02
Рузский городской округ	5117	МБОУ "Тучковская СОШ № 1"	149.43
Рузский городской округ	5119	МБОУ "Тучковская СОШ № 3"	176.83
Сергиево-Посадский городской округ	5227	АННОО Православная Гимназия Сергиево-Посадский г. о.	220.12
Сергиево-Посадский городской округ	5282	АНОО Школа Дарование Сергиево-Посадский г. о.	227.00
Сергиево-Посадский городской округ	5244	ГБОУ МО СП ФМЛ Сергиево-Посадский г. о.	253.52
Сергиево-Посадский городской округ	5283	МБОУ "СОШ № 2" Сергиево-Посадский г. о.	189.20
Сергиево-Посадский городской округ	5219	МБОУ Бужаниновская СОШ Сергиево-Посадский г. о.	181.90
Сергиево-Посадский городской округ	5249	МБОУ В(С)ОШ Сергиево-Посадский г. о.	109.00
Сергиево-Посадский городской округ	5220	МБОУ Васильевская СОШ Сергиево-Посадский г. о.	174.90
Сергиево-Посадский городской округ	5202	МБОУ Гимназия № 5 Сергиево-Посадский г. о.	221.44
Сергиево-Посадский городской округ	5208	МБОУ Краснозаводская СОШ № 7 Сергиево-Посадский г. о.	136.33
Сергиево-Посадский городской округ	5212	МБОУ Краснозаводская СОШ № 1 Сергиево-Посадский г. о.	155.20
Сергиево-Посадский городской округ	5223	МБОУ Лицей № 24 Сергиево-Посадский г. о.	213.51
Сергиево-Посадский городской округ	5225	МБОУ Мишутинская СОШ Сергиево-Посадский г. о.	108.36
Сергиево-Посадский городской округ	5242	МБОУ СОШ "Загорские дали" Сергиево-Посадский г. о.	172.00
Сергиево-Посадский городской округ	5233	МБОУ СОШ № 21 Сергиево-Посадский г. о.	169.77
Сергиево-Посадский городской округ	5239	МБОУ СОШ № 26 Сергиево-Посадский г. о.	179.00
Сергиево-Посадский городской округ	5209	МБОУ СОШ № 8 г. Пересвета Сергиево-Посадский г. о.	178.50
Сергиево-Посадский городской округ	5211	МБОУ СОШ № 1 Сергиево-Посадский г. о.	160.93
Сергиево-Посадский городской округ	5203	МБОУ СОШ № 11 Сергиево-Посадский г. о.	191.36
Сергиево-Посадский городской округ	5204	МБОУ СОШ № 14 Сергиево-Посадский г. о.	178.73
Сергиево-Посадский городской округ	5232	МБОУ СОШ № 15 Сергиево-Посадский г. о.	157.52
Сергиево-Посадский городской округ	5205	МБОУ СОШ № 16 Сергиево-Посадский г. о.	190.81
Сергиево-Посадский городской округ	5206	МБОУ СОШ № 18 с УИОП Сергиево-Посадский г. о.	186.50
Сергиево-Посадский городской округ	5237	МБОУ СОШ № 19 Сергиево-Посадский г. о.	171.63
Сергиево-Посадский городской округ	5234	МБОУ СОШ № 25 Сергиево-Посадский г. о.	133.00
Сергиево-Посадский городской округ	5207	МБОУ СОШ № 28 Сергиево-Посадский г. о.	135.05
Сергиево-Посадский городской округ	5214	МБОУ СОШ № 5 г. Пересвета Сергиево-Посадский г. о.	155.40
Сергиево-Посадский городской округ	5216	МБОУ СОШ № 6 Сергиево-Посадский г. о.	163.77
Сергиево-Посадский городской округ	5241	МБОУ СОШ № 8 Сергиево-Посадский г. о.	166.55
Сергиево-Посадский городской округ	5201	МБОУ СОШ № 4 Сергиево-Посадский г. о.	186.20
Сергиево-Посадский городской округ	5218	МБОУ СПГ им. И. Б. Ольбинского Сергиево-Посадский г. о.	240.58
Сергиево-Посадский городской округ	5245	МБОУ Хотьковская СОШ № 1 Сергиево-Посадский г. о.	175.51
Сергиево-Посадский городской округ	5210	МБОУ Хотьковская СОШ № 5 Сергиево-Посадский г. о.	151.41
Сергиево-Посадский городской округ	5217	МБОУ Шеметовская СОШ Сергиево-Посадский г. о.	149.08
Сергиево-Посадский городской округ	5279	ЧОУ Православный центр образования им. Преподобного Сергия	157.66
Серебряные Пруды городской округ	5301	МБОУ "Петровская СОШ" г. о. Серебряные Пруды	53.000
Серебряные Пруды городской округ	5310	МБОУ "Совхозная СОШ" г. о. Серебряные Пруды	159.00
Серебряные Пруды городской округ	5304	МБОУ "Узуновская СОШ" г. о. Серебряные Пруды	141.25
Серебряные Пруды городской округ	5308	МБОУ Школа имени Чуйкова г. о. Серебряные Пруды	163.05
Серпухов городской округ	5430	ГАПОУ МО "Губернский колледж" городской округ Серпухов	193.17
Серпухов городской округ	5412	МБОУ СОШ № 13 городской округ Серпухов	127.79
Серпухов городской округ	5402	МБОУ СОШ № 2 городской округ Серпухов	189.21
Серпухов городской округ	5416	МБОУ "Гимназия № 1" городской округ Серпухов	191.68
Серпухов городской округ	5423	МБОУ "Липицкая СОШ" городской округ Серпухов	132.88
Серпухов городской округ	5422	МБОУ "Пролетарская СОШ" городской округ Серпухов	162.47
Серпухов городской округ	5401	МБОУ СОШ № 1 городской округ Серпухов	155.97
Серпухов городской округ	5409	МБОУ СОШ № 10 городской округ Серпухов	204.44
Серпухов городской округ	5410	МБОУ СОШ № 11 городской округ Серпухов	129.71
Серпухов городской округ	5411	МБОУ СОШ № 12 "Центр образования" городской округ Серпухов	210.07
Серпухов городской округ	5415	МБОУ СОШ № 17 городской округ Серпухов	159.38
Серпухов городской округ	5433	МБОУ СОШ № 18 городской округ Серпухов	224.44
Серпухов городской округ	5403	МБОУ СОШ № 3 городской округ Серпухов	163.31
Серпухов городской округ	5404	МБОУ СОШ № 4 городской округ Серпухов	154.03
Серпухов городской округ	5405	МБОУ СОШ № 5 городской округ Серпухов	146.04
Серпухов городской округ	5406	МБОУ СОШ № 6 городской округ Серпухов	175.33
Серпухов городской округ	5407	МБОУ СОШ № 7 городской округ Серпухов	183.12
Серпухов городской округ	5408	МБОУ СОШ № 9 городской округ Серпухов	191.75
Серпухов городской округ	5414	МБОУ СОШ № 16 городской округ Серпухов	144.42
Серпухов городской округ	5434	МБОУ СОШ № 19 имени Романа Катасонова	161.93
Серпухов городской округ	5421	МОУ "Дашковская СОШ" городской округ Серпухов	118.15

Наименование АТЕ	Код ОО	Краткое наименование ОО	Средний балл по трем лучшим ре- зультатам участников
Серпухов городской округ	5420	МОУ "Куриловская гимназия" городской округ Серпухов	192.36
Серпухов городской округ	5419	МОУ "Оболенская СОШ" городской округ Серпухов	166.41
Серпухов городской округ	5426	МОУ "Райсеменовская СОШ" городской округ Серпухов	139.66
Серпухов городской округ	5431	ОАНО "Православная гимназия" городской округ Серпухов	143.33
Серпухов городской округ	5417	ОЧУ "Школа-интернат "Абсолют" городской округ Серпухов	104.50
Солнечногорск городской округ	5631	АНО "Школа "Согласие" г. о. Солнечногорск	118.25
Солнечногорск городской округ	5613	МАОУ "Радумльский лицей-интернат" г. о. Солнечногорск	146.07
Солнечногорск городской округ	5601	МБОУ Андреевская СОШ г. о. Солнечногорск	154.31
Солнечногорск городской округ	5603	МБОУ гимназия № 6 имени дважды Героя Советского Союза Д.А. Драгунского	153.39
Солнечногорск городской округ	5604	МБОУ лицей № 1 им. А. Блока г. о. Солнечногорск	146.38
Солнечногорск городской округ	5623	МБОУ лицей № 7 г. о. Солнечногорск	176.53
Солнечногорск городской округ	5605	МБОУ лицей № 8 г. о. Солнечногорск	178.66
Солнечногорск городской округ	5606	МБОУ Ложковская СОШ г. о. Солнечногорск	161.92
Солнечногорск городской округ	5608	МБОУ Менделеевская СОШ г. о. Солнечногорск	148.81
Солнечногорск городской округ	5611	МБОУ Обуховская СОШ г. о. Солнечногорск	146.63
Солнечногорск городской округ	5612	МБОУ Поваровская СОШ г. о. Солнечногорск	140.31
Солнечногорск городской округ	5614	МБОУ Ржавская СОШ г. о. Солнечногорск	154.31
Солнечногорск городской округ	5621	МБОУ СОШ № 4 г. о. Солнечногорск	172.71
Солнечногорск городской округ	5622	МБОУ СОШ № 5 с УИОП г. о. Солнечногорск	180.07
Солнечногорск городской округ	5620	МБОУ СОШ № 2 г. Солнечногорска г. о. Солнечногорск	122.76
Солнечногорск городской округ	5625	МБОУ СОШ Лесные озера г. о. Солнечногорск	118.28
Солнечногорск городской округ	5617	МБОУ Тимоновская СОШ с УИОП г. о. Солнечногорск	201.77
Солнечногорск городской округ	5630	ЧОУ СОШ Ступени г. о. Солнечногорск	218.00
Солнечногорск городской округ	5632	ЧУОО Школа "Васильевский лицей" г. о. Солнечногорск	153.90
Ступино городской округ	5707	АНОО Гимназия города Ступино г. о. Ступино	186.00
Ступино городской округ	5726	МБОУ " Усадовская СОШ " г. о. Ступино	99.363
Ступино городской округ	5709	МБОУ "СОШ № 1" г. Ступино	168.14
Ступино городской округ	5725	МБОУ "Татариновская СОШ" г. о. Ступино	138.10
Ступино городской округ	5705	МБОУ Большеалексеевская СОШ г. о. Ступино	155.88
Ступино городской округ	5729	МБОУ Верзиловская СОШ г. о. Ступино	168.27
Ступино городской округ	5715	МБОУ Жилёвская СОШ г. о. Ступино	144.86
Ступино городской округ	5716	МБОУ Ивановская СОШ г. Ступино	94.285
Ступино городской округ	5718	МБОУ Лицей № 2 г. о. Ступино	180.41
Ступино городской округ	5711	МБОУ Лицей № 1 г. Ступино	200.63
Ступино городской округ	5704	МБОУ Малинская СОШ г. Ступино	167.15
Ступино городской округ	5719	МБОУ Мещеринская СОШ № 1 г. о. Ступино	160.65
Ступино городской округ	5706	МБОУ Михневская СОШ г. о. Ступино	149.36
Ступино городской округ	5721	МБОУ Семеновская СОШ г. о. Ступино	194.09
Ступино городской округ	5701	МБОУ СОШ № 2 г. о. Ступино	161.41
Ступино городской округ	5723	МБОУ СОШ № 4 г. о. Ступино	171.15
Ступино городской округ	5702	МБОУ СОШ № 5 г. о. Ступино	186.47
Ступино городской округ	5703	МБОУ СОШ № 8 г. о. Ступино	191.13
Ступино городской округ	5736	МБОУ СОШ № 9 г. о. Ступино	200.14
Ступино городской округ	5728	МБОУ Шугаровская СОШ г. о. Ступино	185.33
Талдомский городской округ	5805	МОУ "Запрудненская гимназия" г. о. Талдома	212.76
Талдомский городской округ	5813	МОУ ВСОШ г. о. Талдома	148.02
Талдомский городской округ	5814	МОУ гимназия "ДШИ" им. А. А. Цветкова	190.91
Талдомский городской округ	5804	МОУ Запрудненская СОШ № 1 г. о. Талдома	123.89
Талдомский городской округ	5809	МОУ Квашёнокская СОШ г. о. Талдома	141.77
Талдомский городской округ	5811	МОУ Павловическая СОШ г. о. Талдома	179.33
Талдомский городской округ	5802	МОУ СОШ № 2 г. Талдома	174.20
Талдомский городской округ	5801	МОУ СОШ № 1 г. Талдома	111.08
Талдомский городской округ	5803	МОУ СОШ № 3 г. Талдома	158.00
Фрязино городской округ	6008	ГКОУ МО КШИ с ПЛП г. Фрязино	158.04
Фрязино городской округ	6006	МБОУ "Гимназия" г. о. Фрязино МО	186.83
Фрязино городской округ	6007	МБОУ "Лицей" имени Героя Советского Союза Б. Н. Еряшева	201.20
Фрязино городской округ	6001	МБОУ СОШ № 1 имени Героя Советского Союза И. И. Иванова	204.55
Фрязино городской округ	6002	МБОУ СОШ № 2 г. о. Фрязино МО	201.00
Фрязино городской округ	6003	МБОУ СОШ № 3 имени Героя Советского Союза А. Г. Дудкина	174.86
Фрязино городской округ	6004	МБОУ СОШ № 4 г. о. Фрязино МО	181.42
Фрязино городской округ	6005	МБОУ СОШ № 5 г. о. Фрязино МО	192.94
Химки городской округ	6143	АНО ОШ «НОВОГОРСК»	207.00
Химки городской округ	6109	ГАОУ МО "Химкинский лицей"	231.14
Химки городской округ	6108	МАОУ "Перспектива" г. Химки	171.26
Химки городской округ	6105	МАОУ Аэрокосмический лицей г. Химки	189.93



Наименование АТЕ	Код ОО	Краткое наименование ОО	Средний балл по трем лучшим ре- зультатам участников
Химки городской округ	6119	МАОУ Лицей № 21 г. Химки	181.94
Химки городской округ	6142	МБОУ "Тридцать первая школа" г. Химки	134.89
Химки городской округ	6121	МБОУ Гимназия № 23 г. Химки	154.96
Химки городской округ	6118	МБОУ Гимназия № 9 г. Химки	198.61
Химки городской округ	6111	МБОУ Кутузовская СОШ г. о. Химки	150.05
Химки городской округ	6102	МБОУ Лицей № 10 г. Химки	198.75
Химки городской округ	6104	МБОУ Лицей № 12 г. Химки	224.35
Химки городской округ	6107	МБОУ Лицей № 15 г. Химки	213.03
Химки городской округ	6116	МБОУ Лицей № 7 г. Химки	167.25
Химки городской округ	6112	МБОУ Лунёвская СОШ г. о. Химки	112.03
Химки городской округ	6110	МБОУ СОШ "Лига первых" г. Химки	178.98
Химки городской округ	6145	МБОУ СОШ "ЛИДЕР" г. Химки	121.32
Химки городской округ	6130	МБОУ СОШ "Наследие" г. Химки	163.22
Химки городской округ	6138	МБОУ СОШ "Флагман" г. Химки	177.78
Химки городской округ	6101	МБОУ СОШ № 1 г. Химки	167.51
Химки городской округ	6106	МБОУ СОШ № 14 г. Химки	209.07
Химки городской округ	6123	МБОУ СОШ № 20 г. Химки	155.05
Химки городской округ	6120	МБОУ СОШ № 22 г. Химки	148.46
Химки городской округ	6117	МБОУ СОШ № 8	149.27
Химки городской округ	6126	МБОУ СОШ № 19 г. Химки	180.00
Химки городской округ	6140	МБОУ СОШ № 29 г. Химки	160.94
Химки городской округ	6141	МБОУ СОШ № 30 г. Химки	145.31
Химки городской округ	6129	МБОУ ШИ	147.52
Химки городской округ	6103	МБОУ Школа "Триумф" г. Химки	221.56
Химки городской округ	6127	НОАНО Центр образования "Золотой ключик" г. Химки	97.944
Химки городской округ	6125	НОУ "Школа "Сообр" г. Химки	172.50
Химки городской округ	6137	НОЧУ "Современная школа" г. Химки	153.73
Химки городской округ	6136	ФГБВОУ ВО "Академия гражданской защиты МЧС России" г. Химки	167.47
Химки городской округ	6124	ЧОО "Аметист" г. Химки	198.00
Химки городской округ	6146	ЧУОО "Екатерининский лицей Химки"	199.00
Черноголовка городской округ	6206	АНОО "НЧШ" г. о. Черноголовка	243.22
Черноголовка городской округ	6202	МБОУ "Черноголовская СОШ" Здание 2	198.02
Черноголовка городской округ	6201	МБОУ "Черноголовская СОШ" Здание 3	212.44
Черноголовка городской округ	6205	ЧУ "НОУ "ШколЯр" г. о. Черноголовка	166.72
Чехов городской округ	6326	МБОУ гимназия № 2 городской округ Чехов	193.96
Чехов городской округ	6305	МБОУ гимназия № 7 городской округ Чехов	181.66
Чехов городской округ	6311	МБОУ Дубненская СОШ городской округ Чехов	154.22
Чехов городской округ	6312	МБОУ Крюковская СОШ городской округ Чехов	141.00
Чехов городской округ	6304	МБОУ лицей № 4 городской округ Чехов	185.10
Чехов городской округ	6313	МБОУ Любучанская СОШ городской округ Чехов	168.75
Чехов городской округ	6314	МБОУ Манушкинская СОШ городской округ Чехов	135.12
Чехов городской округ	6317	МБОУ Нерастанновская СОШ городской округ Чехов	184.63
Чехов городской округ	6318	МБОУ Новобытовская СОШ городской округ Чехов	158.80
Чехов городской округ	6301	МБОУ СОШ № 1 городской округ Чехов	181.49
Чехов городской округ	6303	МБОУ СОШ № 3 городской округ Чехов	197.47
Чехов городской округ	6306	МБОУ СОШ № 8 городской округ Чехов	165.54
Чехов городской округ	6307	МБОУ СОШ № 9 городской округ Чехов	178.56
Чехов городской округ	6302	МБОУ СОШ Чехов-2 городской округ Чехов	183.00
Чехов городской округ	6323	МБОУ СОШ Чехов-3 городской округ Чехов	206.47
Чехов городской округ	6324	МБОУ СОШ Чехов-7 городской округ Чехов	190.30
Чехов городской округ	6319	МБОУ Столбовская СОШ городской округ Чехов	82.166
Чехов городской округ	6337	МБОУ СШ № 10 городской округ Чехов	189.43
Чехов городской округ	6321	МБОУ Троицкая СОШ городской округ Чехов	176.15
Шатура городской округ	6412	МБОУ СОШ с. Кривандино г. о. Шатура	143.90
Шатура городской округ	6413	МБОУ Коробовский лицей г. о. Шатура	159.66
Шатура городской округ	6428	МБОУ Лицей г. Рошаль	150.56
Шатура городской округ	6406	МБОУ Лицей г. Шатуры	176.79
Шатура городской округ	6401	МБОУ СОШ № 1 г. Шатуры	195.85
Шатура городской округ	6402	МБОУ СОШ № 2 г. Шатуры	205.92
Шатура городской округ	6427	МБОУ СОШ № 2 г. Рошаль	126.44
Шатура городской округ	6404	МБОУ СОШ № 4 г. Шатуры	202.72
Шатура городской округ	6426	МБОУ СОШ № 6 г. Рошаль	168.78
Шатура городской округ	6409	МБОУ СОШ р. п. Черусти г. о. Шатура	120.87
Шатура городской округ	6410	МБОУ СОШ с. Пышлицы г. о. Шатура	160.00
Шаховская городской округ	6510	МБОУ "Шаховская гимназия" г. о. Шаховская	187.51

Наименование АТЕ	Код ОО	Краткое наименование ОО	Средний балл по трем лучшим ре- зультатам участников
Шаховская городской округ	6509	МБОУ Шаховская СОШ № 1 г. о. Шаховская	175.29
Щёлково городской округ	6633	АНОО "Гимназия "Ковчег"	190.85
Щёлково городской округ	6650	АНОО "Алексеевская гимназия"	127.50
Щёлково городской округ	6623	МАОУ "Гимназия № 2" г. о. Щёлково	174.85
Щёлково городской округ	6601	МАОУ "Щёлковская гимназия № 6" г. о. Щёлково	198.73
Щёлково городской округ	6620	МАОУ лицей № 14 им. Ю. А. Гагарина г. о. Щёлково	199.13
Щёлково городской округ	6617	МАОУ СОШ № 11 им. Г. С. Титова г. о. Щёлково	187.21
Щёлково городской округ	6618	МАОУ СОШ № 12 им. В. П. Чкалова г. о. Щёлково	196.26
Щёлково городской округ	6621	МАОУ СОШ № 16 г. о. Щёлково	193.42
Щёлково городской округ	6605	МАОУ СОШ № 17 с УИОП г. о. Щёлково	179.75
Щёлково городской округ	6615	МАОУ СОШ № 21 г. о. Щёлково	166.65
Щёлково городской округ	6624	МАОУ СОШ № 3 г. о. Щёлково	148.40
Щёлково городской округ	6625	МАОУ СОШ № 4 им. П. И. Климуга г. о. Щёлково	188.82
Щёлково городской округ	6627	МАОУ СОШ № 8 г. о. Щёлково	187.52
Щёлково городской округ	6602	МБОУ СОШ № 26 г. о. Щёлково	118.75
Щёлково городской округ	6622	МБОУ СОШ № 10 с УИОП г. о. Щёлково	215.25
Щёлково городской округ	6619	МБОУ СОШ № 13 им. В. А. Джанибекова г. о. Щёлково	140.82
Щёлково городской округ	6606	МБОУ СОШ № 20 г. о. Щёлково	193.62
Щёлково городской округ	6611	МБОУ СОШ № 24 им. С. А. Красовского г. о. Щёлково	173.16
Щёлково городской округ	6630	МБОУ СОШ № 25 им. И. А. Копылова г. о. Щёлково	173.36
Щёлково городской округ	6628	МБОУ СОШ № 27 г. о. Щёлково	152.66
Щёлково городской округ	6613	МБОУ СОШ № 28 г. о. Щёлково	188.63
Щёлково городской округ	6607	МБОУ Щёлковский лицей № 7 г. о. Щёлково	196.74
Щёлково городской округ	6608	МОАУ Медвежье-Озёрская СОШ № 19 г. о. Щёлково	154.90
Электрогорск городской округ	6802	МОУ лицей г. о. Электрогорск	180.96
Электрогорск городской округ	6801	МОУ СОШ № 14 г. о. Электрогорск	154.36
Электрогорск городской округ	6803	МОУ СОШ № 16 г. о. Электрогорск	145.85
Электросталь городской округ	6911	МАОУ СОШ № 13 с УИОП г. о. Электросталь	210.02
Электросталь городской округ	6952	МБОУ "Фрязевская СОШ № 41 им. Б. А. Воробьева" г. о. Электросталь	95.272
Электросталь городской округ	6953	МБОУ "Всеволодовская СОШ № 42" г. о. Электросталь	188.00
Электросталь городской округ	6905	МОУ СОШ № 5 г. о. Электросталь	172.60
Электросталь городской округ	6915	МОУ Гимназия № 17 г. о. Электросталь	190.55
Электросталь городской округ	6904	МОУ Гимназия № 4 г. о. Электросталь	161.40
Электросталь городской округ	6908	МОУ Гимназия № 9 г. о. Электросталь	179.01
Электросталь городской округ	6918	МОУ Гимназия № 21 г. о. Электросталь	187.57
Электросталь городской округ	6912	МОУ Лицей № 14 г. о. Электросталь	208.81
Электросталь городской округ	6906	МОУ Лицей № 7 г. о. Электросталь	191.58
Электросталь городской округ	6907	МОУ Лицей № 8 г. о. Электросталь	227.15
Электросталь городской округ	6909	МОУ СОШ № 11 г. о. Электросталь	201.64
Электросталь городской округ	6913	МОУ СОШ № 15 с УИОП г. о. Электросталь	207.00
Электросталь городской округ	6901	МОУ СОШ № 1 г. о. Электросталь	110.63
Электросталь городской округ	6910	МОУ СОШ № 12 с УИИЯ г. о. Электросталь	186.03
Электросталь городской округ	6914	МОУ СОШ № 16 с УИОП г. о. Электросталь	146.41
Электросталь городской округ	6916	МОУ СОШ № 18 г. о. Электросталь	167.36
Электросталь городской округ	6920	МОУ СОШ № 22 с УИОП г. о. Электросталь	174.77
Электросталь городской округ	6922	ЧОУ Православная гимназия им. А Рублева г. о. Электросталь	225.00

---

Изд. № 1866. Формат 60×90/8.  
Усл. печ. л. 10,25. Заказ № 1694

---

АСОУ  
Московская обл., г. Мытищи, ул. Индустриальная, д. 13